



广州极美装饰设计工程有限公司
GUANG ZHOU JI MEI DECORATIVE DESIGN ENGINEERING CO.,LTD
地址：广州市海珠区礼岗路13号香港服装学院1楼

工程名称(Title):

连州人民医院室内装饰工程

项目(Project):

一层平面布置图

图号:
Figure
number

1PL-01

设计:
Stylist

冯金应

冯金应

制图:
Drawing

赖杰荣

赖杰荣

审核:
Assessor

王海峰

王海峰

校对:
Checker

陈凌钧

陈凌钧

比例:
Scale

见图

日期:
Date

2021. 05

Notes 备注:

非得工作室设计师批准，
不得随意将任何部分翻印。
切勿以比例量度此图，一切
依图内数字所示为准，施工
必须在工地核对图内所示之
准确，如发现有任何矛盾
处，应即时通知设计师商讨
解决，方可施工，否则施工
单位须承担所有责任。注：
施工尺寸以现场尺寸为准。

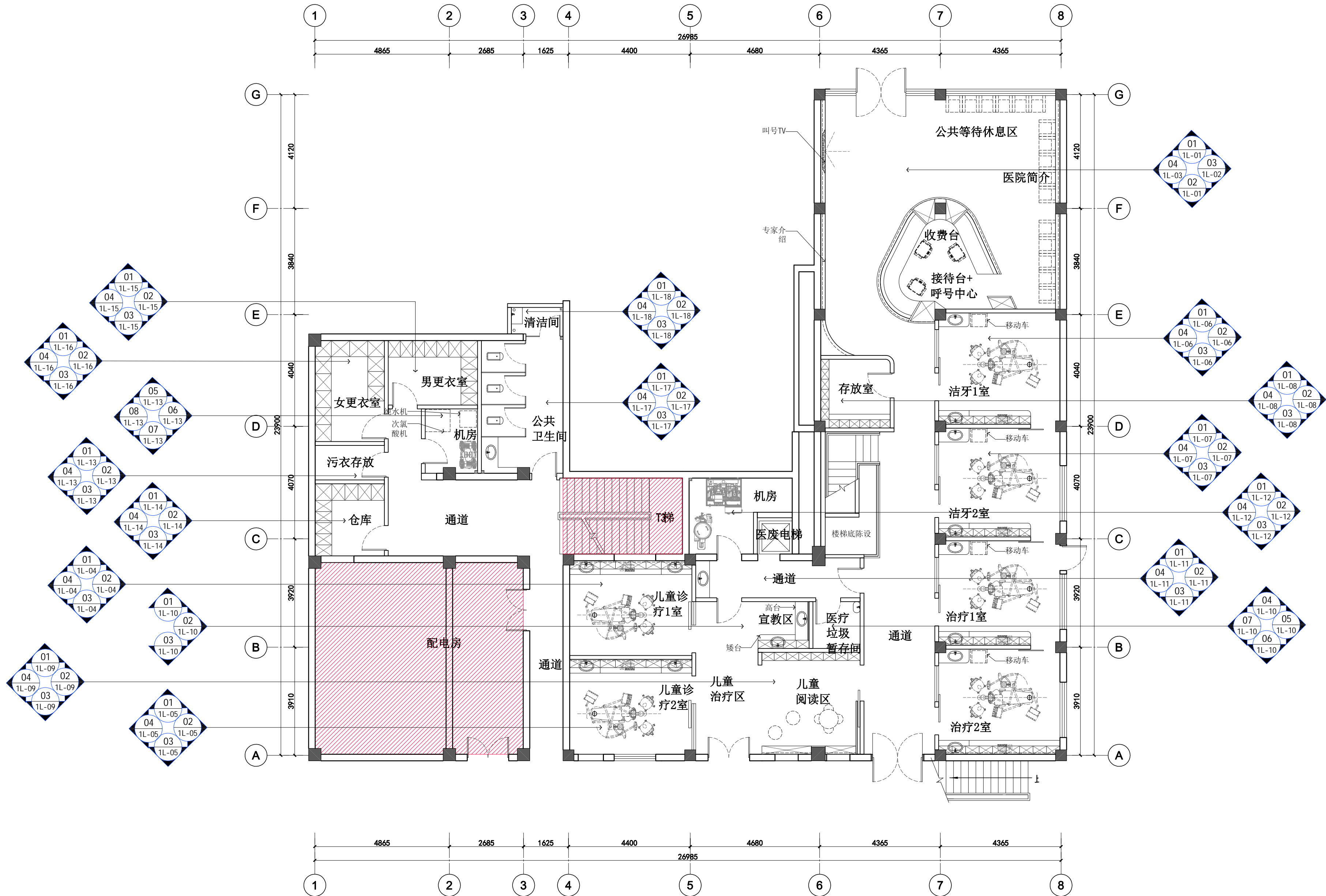

一层平面布置图 1:100



广州极美装饰设计工程有限公司
GUANG ZHOU JI MEI DECORATIVE DESIGN ENGINEERING CO.,LTD
地址：广州市海珠区礼岗路13号香港服装学院1楼

工程名称(Title):
连州人民医院室内装饰工程

项目(Project):

一层平面砌筑图

图号: Figure number	1PL-02	
设计: Stylist	冯金应	冯金应
制图: Drawing	赖杰荣	赖杰荣
审核: Assessor	王海峰	王海峰
校对: Checker	陈凌钧	陈凌钧
比例: Scale	见图	
日期: Date	2021. 05	

Notes 备注:

非得工作室设计师批准，
不得随意将任何部分翻印。
切勿以比例量度此图，一切
依图内数字所示为准，施工
必须在工地核对图内所示之
准 确，如发现有任何矛盾
处，应即时通知设计师商讨
解决，方可施工，否则施工
单位须承担所有责任。注：
施工尺寸以现场尺寸为准。

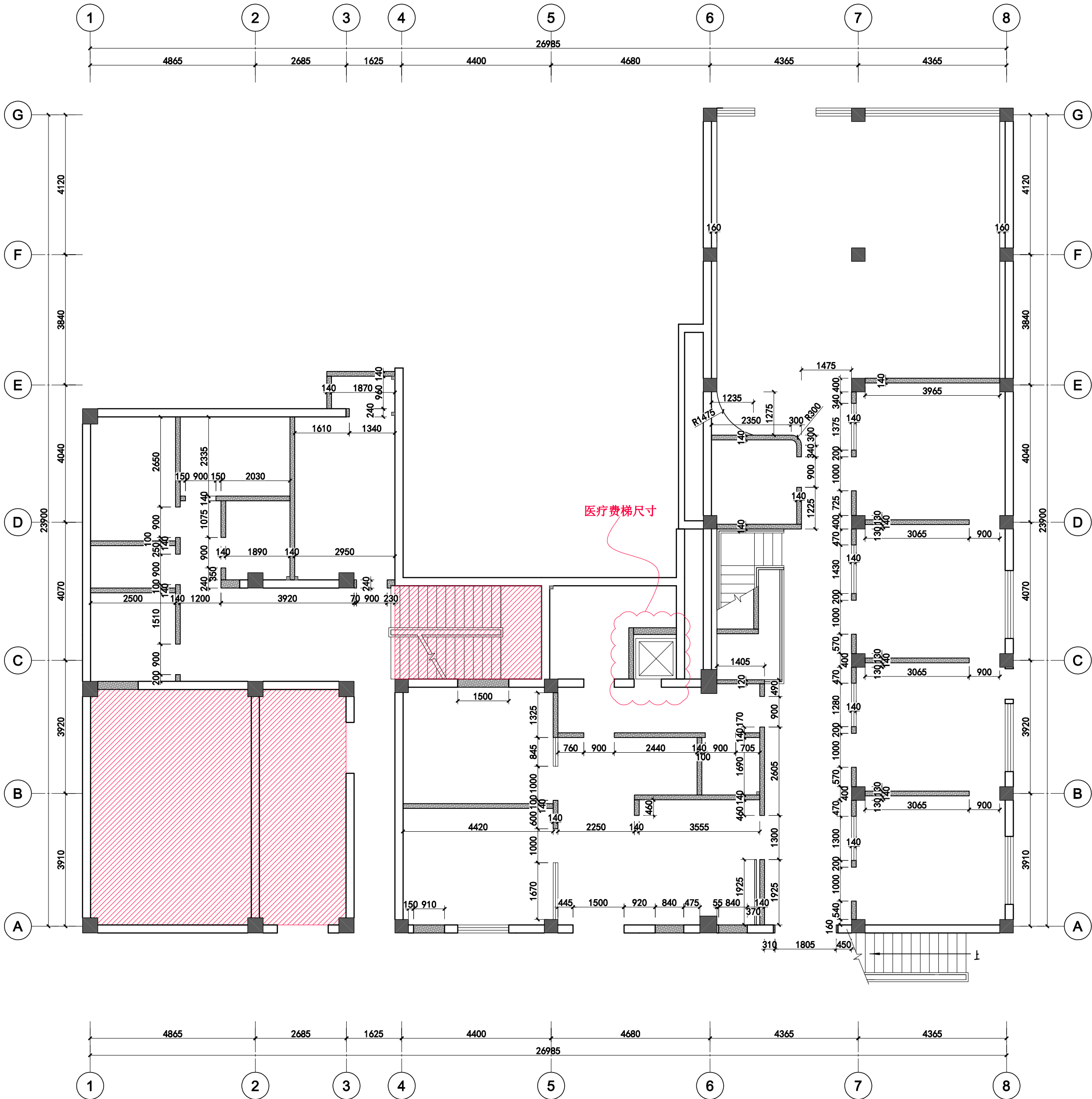

图例	说明	备注
	原有承重墙、柱体	
	原有建筑墙	
	轻质砖墙	1、墙体砌至楼板底部（需要按照规范在指定高度和间距增加结构） 2、各空间涉及防水要求的空间，需要做200mm宽C20地梁，再安装隔墙板
	玻璃间墙	

特别说明：1、洗手间墙身需要做防水处理
2、新建间墙高度以地面装饰完成±0.000MM高度计算；
3、门洞高度以地面装饰完成±0.000MM尺寸计算，除特殊说明外，
4、现场所有放线尺寸均需经过业主与设计现场确认签字，方能进行施工。

一层平面砌筑图 1:100

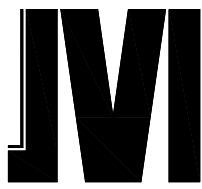

广州极美装饰设计工程有限公司
GUANG ZHOU JI MEI DECORATIVE DESIGN ENGINEERING CO.,LTD
地址：广州市海珠区礼岗路13号香港服装学院1楼

工程名称(Title):

连州人民医院室内装饰工程

项目(Project):

一层墙身用料示意图

图号:
Figure
number

1PL-03

设计:
Stylist

冯金应

冯金应

制图:
Drawing

赖杰荣

赖杰荣

审核:
Assessor

王海峰

王海峰

校对:
Checker

陈凌钧

陈凌钧

比例:
Scale

见图

日期:
Date

2021. 05

Notes 备注:

非得工作室设计师批准，
不得随意将任何部分翻印。
切勿以比例量度此图，一切
依图内数字所示为准，施工
必须在工地核对图内所示之
准 确，如发现有任何矛盾
处，应即时通知设计师商讨
解决，方可施工，否则施工
单位须承担所有责任。注：
施工尺寸以现场尺寸为准。

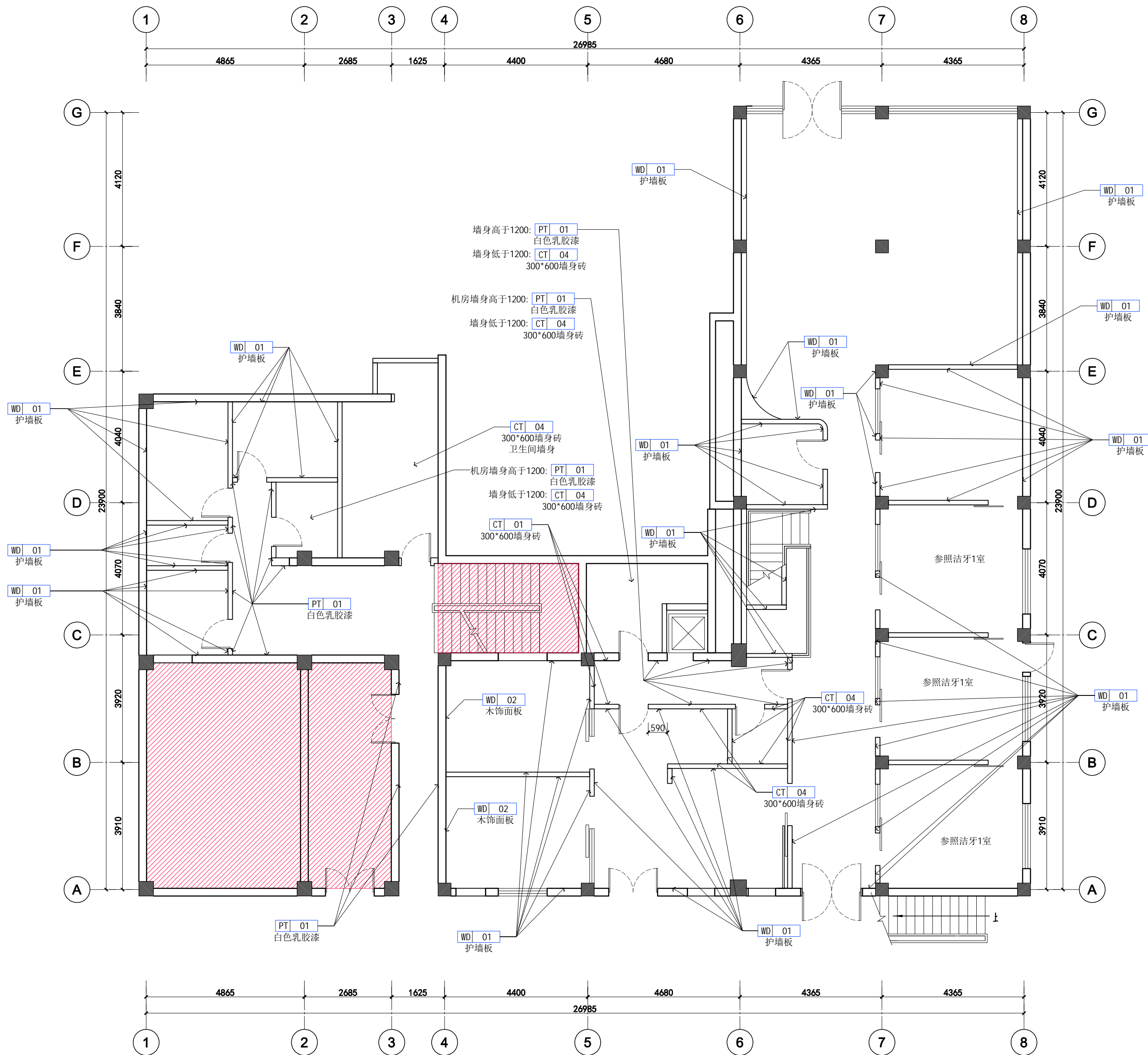

一层墙身用料示意图 1:100



广州极美装饰设计工程有限公司
GUANG ZHOU JI MEI DECORATIVE DESIGN ENGINEERING CO.,LTD
地址：广州市海珠区礼岗路13号香港服装学院1楼

工程名称(Title):

连州人民医院室内装饰工程

项目(Project):

一层天花布置图

图号:
Figure
number

1PL-04

设计:
Stylist

冯金应

冯金应

制图:
Drawing

赖杰荣

赖杰荣

审核:
Assessor

王海峰

王海峰

校对:
Checker

陈凌钧

陈凌钧

比例:
Scale

见图

日期:
Date

2021. 05

Notes 备注:

非得工作室设计师批准, 不得随意将任何部分翻印. 切勿以比例量度此图, 一切依图内数字所示为准, 施工必须在工地核对图内所示之准确, 如发现有任何矛盾处, 应即时通知设计师商讨解决, 方可施工, 否则施工单位须承担所有责任. 注: 施工尺寸以现场尺寸为准.

灯具类型图例			
图例	说明	色温	功率
	筒灯		
	射灯		
	吸顶灯		
	600*600光盘灯		
	暗藏LED软灯条		
	紫外线灯（吊装）		
	光管灯		

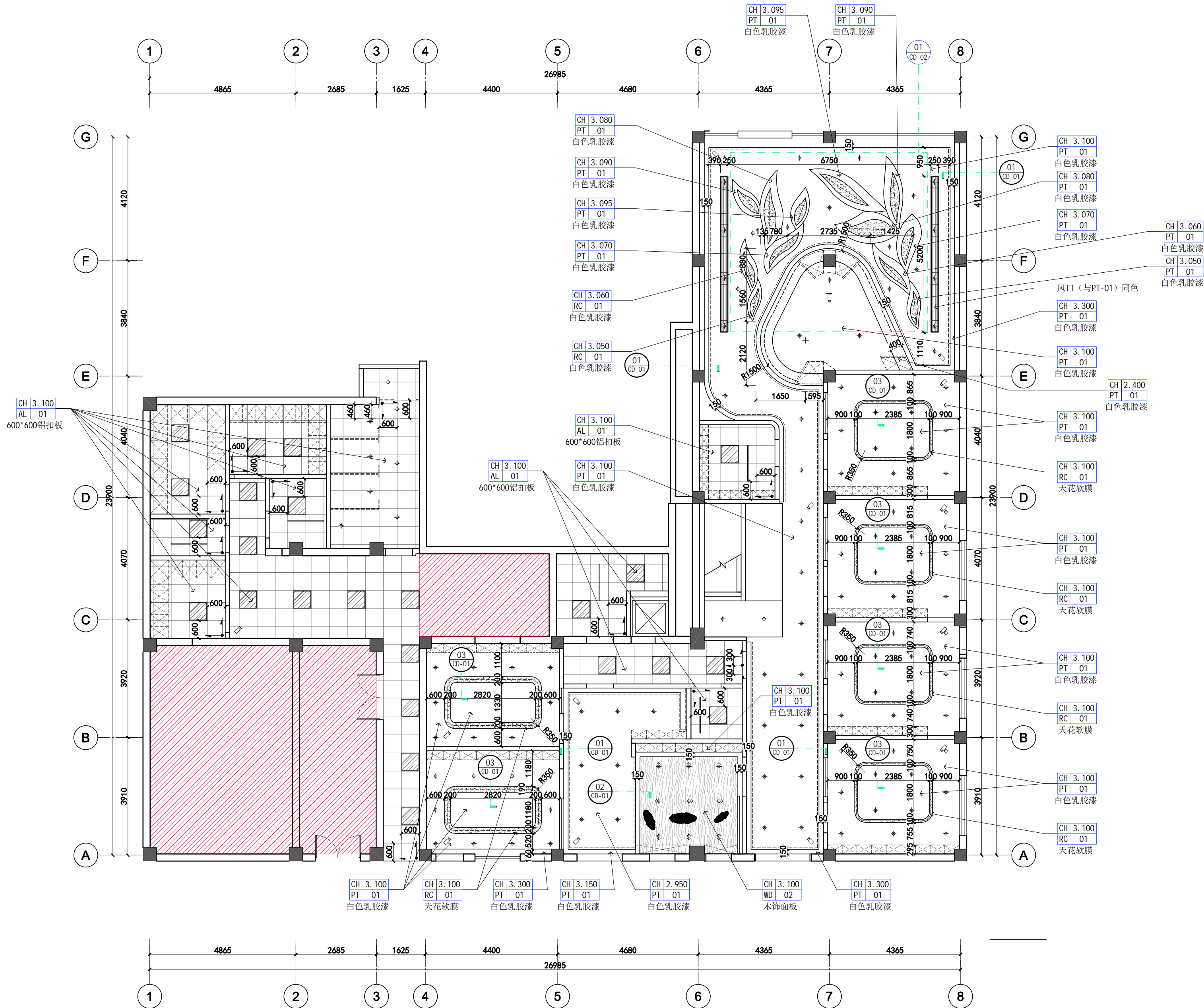

一层天花布置图 1:100



广州极美装饰设计工程有限公司
GUANG ZHOUJI MEI DECORATIVE DESIGN ENGINEERING CO.,LTD
地址：广州市海珠区礼岗路13号香港服装学院1楼

工程名称(Title):

连州人民医院室内装饰工程

项目(Project):

一层灯具定位图

图号:
Figure
number

1PL-05

设计:
Stylist

冯金应

冯金应

制图:
Drawing

赖杰荣

赖杰荣

审核:
Assessor

王海峰

王海峰

校对:
Checker

陈凌钧

陈凌钧

比例:
Scale

见图

日期:
Date







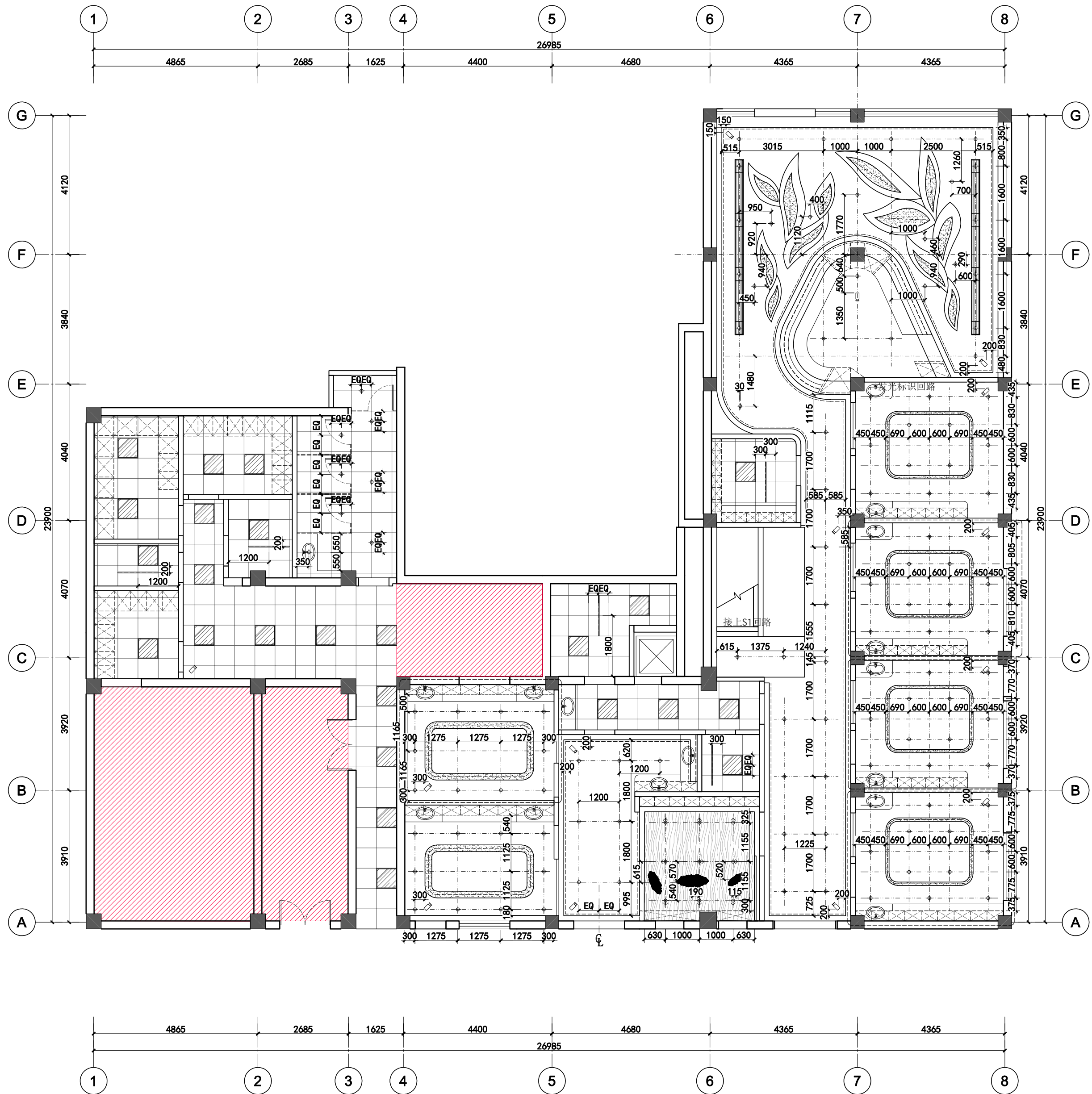









2021. 05

Notes 备注:

非得工作室设计师批准，
不得随意将任何部分翻印。
切勿以比例量度此图，一切
依图内数字所示为准，施工
必须在工地核对图内所示之
准 确，如发现有任何矛盾
处，应即时通知设计师商讨
解决，方可施工，否则施工
单位须承担所有责任。注：
施工尺寸以现场尺寸为准。



一层灯具定位图 1:100

天花机电图例			
图例	说明	色温	功率
	摄像头		
强电专业图例			
图例	说明	备注	
	强电配电总箱		
	弱电配电分箱		
	暗装单、双、三控开关		
	单控双联开关		
	暗装接线盒		
	二三插座		
	二三插座带USB		
	16A插座		
	网络插座		
电气面板做法要求			
1、如无特殊说明,开关面板底边离地坪1300高,面板中心距墙边或门边线150宽。		深化图纸为依据定位。	
2、如无特殊说明,插座,网络,电话,电视等面板底边离地坪300高,面板中心距墙边或门边线150宽。		5、相邻的制板,应该以等高对齐,垂直紧贴原则安装。	
3、平面与立面定位有冲突时,以立面定位为准。		6、强电箱底边离地坪1800高,弱电箱底边离地坪600高。	
4、如需与设备或家具配合定位,则以专业设备或家具		7、图中电制面板布置,仅供参考。如与相关专业图纸有异,以该专业图纸为准。	
灯具类型图例			
图例	说明	色温	功率
	筒灯		
	射灯		
	吸顶灯		
	600*600光盘灯		
	暗藏LED软灯条		
	紫外线灯(吊装)		
	光管灯		

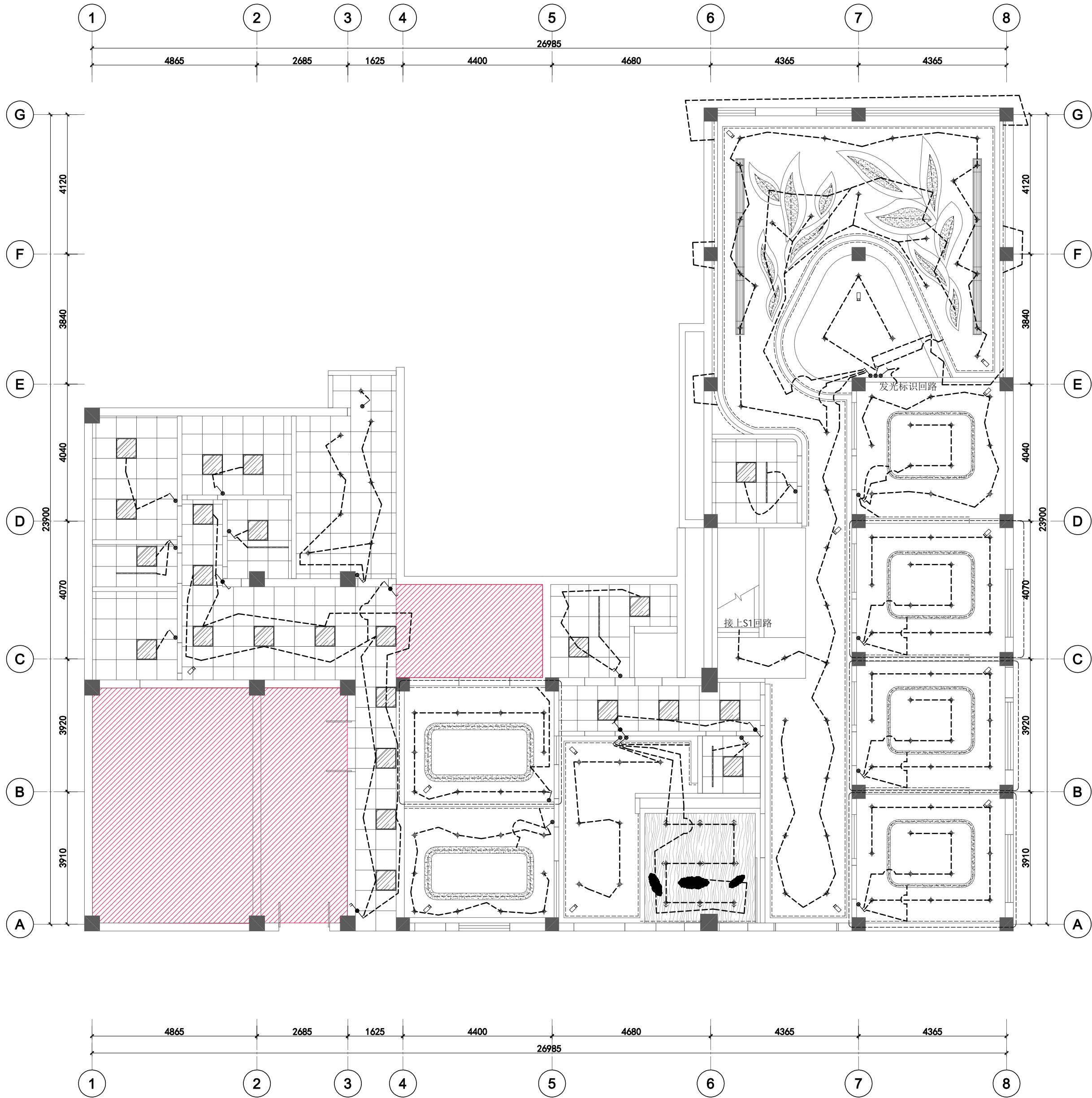

一层开关连线图 1:100



广州极美装饰设计工程有限公司
GUANG ZHOUJI MEI DECORATIVE DESIGN ENGINEERING CO.,LTD
地址: 广州市海珠区礼岗路13号香港服装学院1楼

工程名称(Title):

连州人民医院室内装饰工程

项目(Project):

一层开关连线图

图号: Figure number	1PL-06	
设计: Stylist	冯金应	冯金应
制图: Drawing	赖杰荣	赖杰荣
审核: Assessor	王海峰	王海峰
校对: Checker	陈凌钧	陈凌钧
比例: Scale	见图	
日期: Date	2021. 05	

Notes 备注:

非得工作室设计师批准,不得随意将任何部分翻印。切勿以比例量度此图,一切依图内数字所示为准,施工必须在工地核对图内所示之准确,如发现有任何矛盾处,应即时通知设计师商讨解决,方可施工,否则施工单位须承担所有责任。注:施工尺寸以现场尺寸为准。

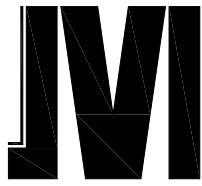

广州极美装饰设计工程有限公司
GUANG ZHOU JI MEI DECORATIVE DESIGN ENGINEERING CO.,LTD
地址：广州市海珠区礼岗路13号香港服装学院1楼

工程名称(Title):

连州人民医院室内装饰工程

项目(Project):

一层地面铺装图

图号:
Figure
number

1PL-07

设计:
Stylist

冯金应

冯金应

制图:
Drawing

赖杰荣

赖杰荣

审核:
Assessor

王海峰

王海峰

校对:
Checker

陈凌钧

陈凌钧

比例:
Scale

见图

日期:
Date

2021. 05

Notes 备注:

非得工作室设计师批准, 不得随意将任何部分翻印. 切勿以比例量度此图, 一切依图内数字所示为准, 施工必须在工地核对图内所示之准确, 如发现有任何矛盾处, 应即时通知设计师商讨解决, 方可施工, 否则施工单位须承担所有责任. 注: 施工尺寸以现场尺寸为准。

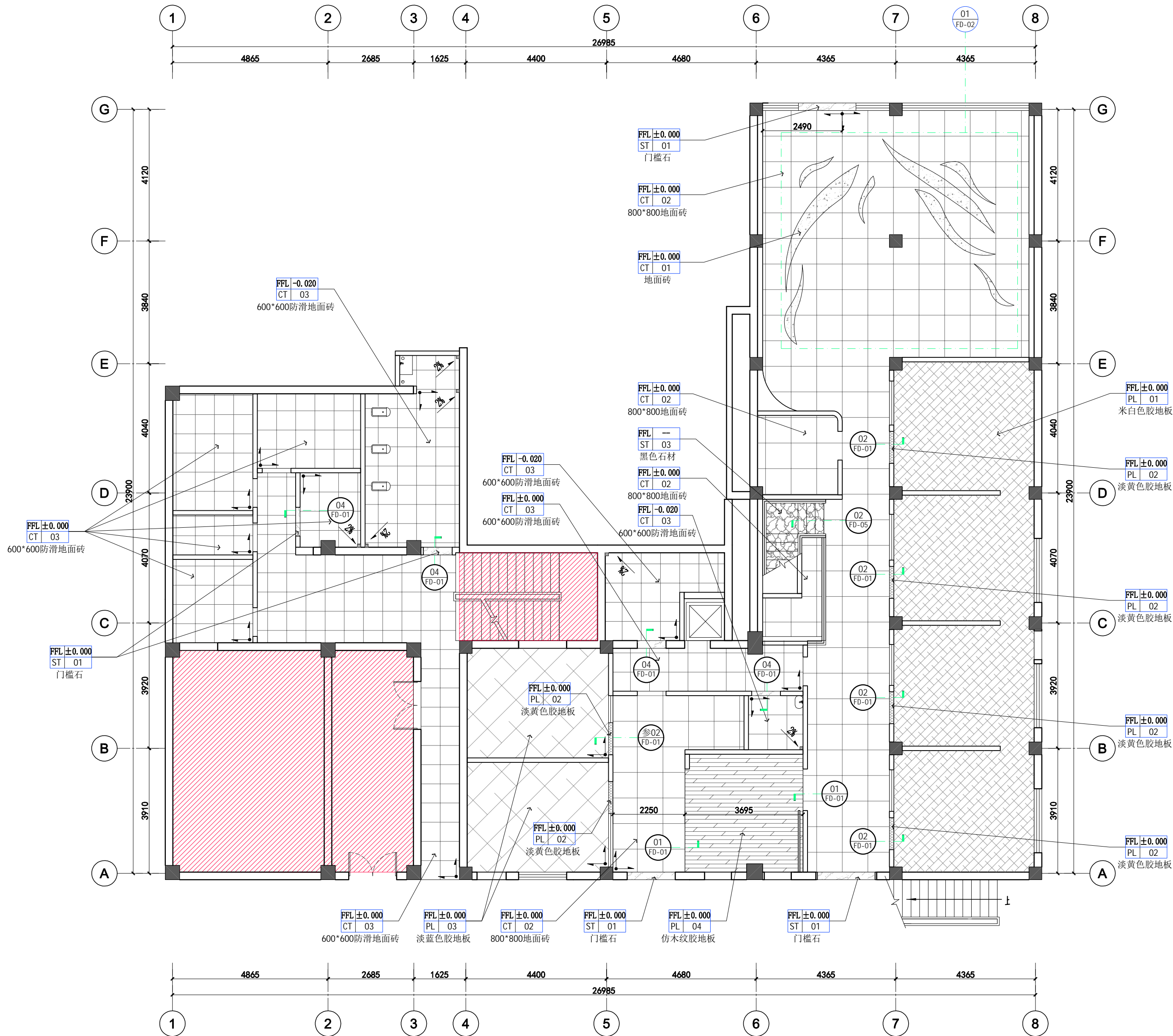

地漏类型图例		
图例	说明	备注
1%	排水坡向及坡度	
	地漏	
备注		
1、 表示材料的派线方向;		

一层地面铺装图 1:100

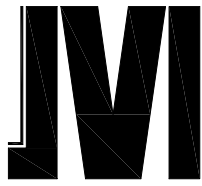

广州极美装饰设计工程有限公司
GUANG ZHOUJI MEI DECORATIVE DESIGN ENGINEERING CO.LTD
地址：广州市海珠区礼岗路13号香港服装学院1楼

工程名称(Title):

连州人民医院室内装饰工程

项目(Project):

一层插座布置图

图号:
Figure
number

1PL-08

设计:
Stylist

冯金应

冯金应

制图:
Drawing

赖杰荣

赖杰荣

审核:
Assessor

王海峰

王海峰

校对:
Checker

陈凌钧

陈凌钧

比例:
Scale

见图

日期:
Date

2021. 05

Notes 备注:

非得工作室设计师批准，
不得随意将任何部分翻印。
切勿以比例量度此图，一切
依图内数字所示为准，施工
必须在工地核对图内所示之
准 确，如发现有任何矛盾
处，应即时通知设计师商讨
解决，方可施工，否则施工
单位须承担所有责任。注：
施工尺寸以现场尺寸为准。

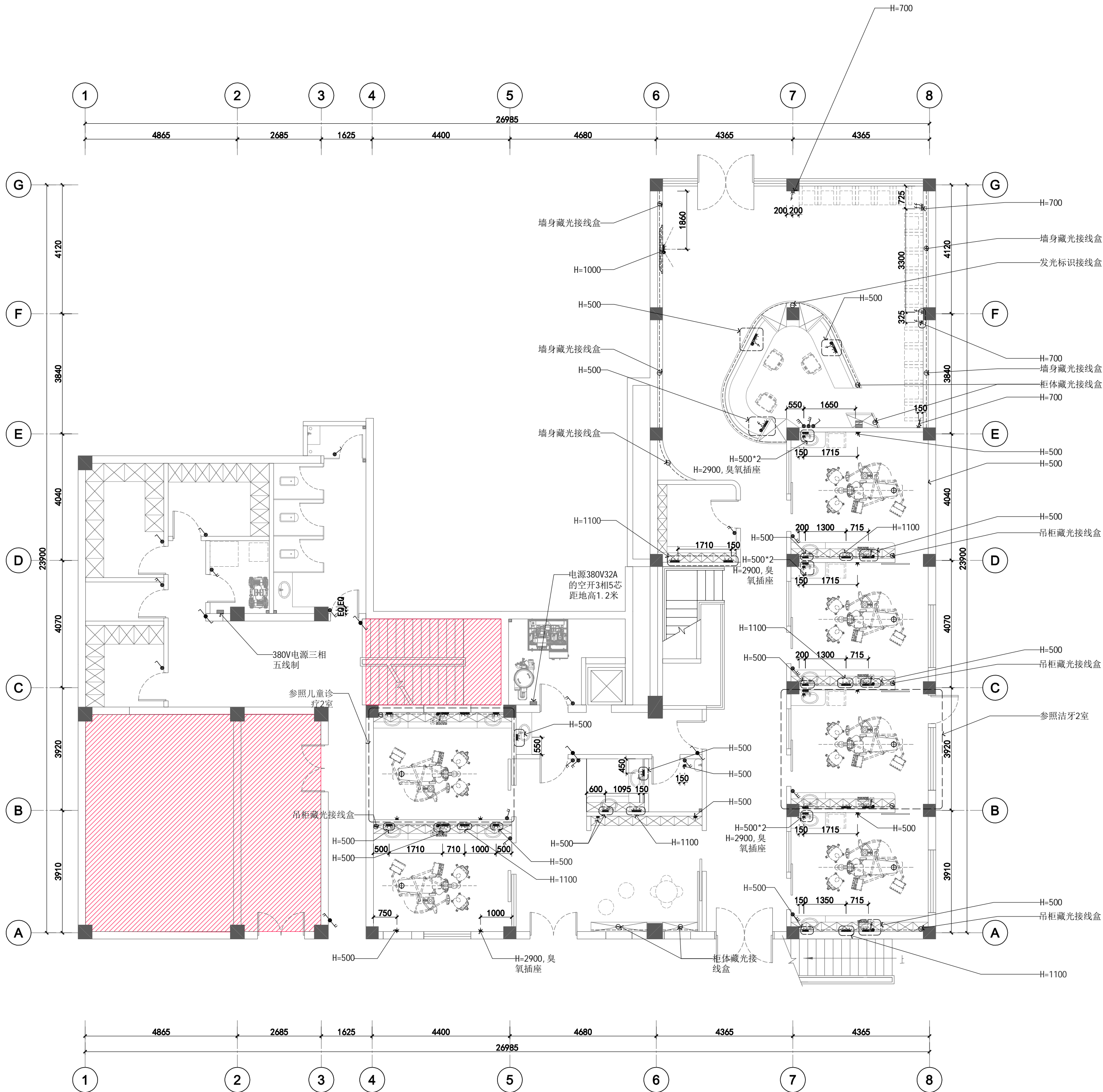

一层插座布置图 1:100

强电专业图例		
图例	说明	备注
	强电配电总箱	
	弱电配电分箱	
	暗装单、双、三控开关	
	单控双联开关	
	暗装接线盒	
	二三插座	
	二三插座带USB	
	16A插座	
	网络插座	
电气面板做法要求		
1、如无特殊说明，开关面板底边离地坪1300高，面板中心距墙边或门边线150宽。		
2、如无特殊说明，插座，网络，电话，电视等面板底边离地坪300高，面板中心距墙边或门边线150宽。		
3、平面与立面定位有冲突时，以立面定位为准。		
4、如需与设备或家具配合定位，则以专业设备或家具		
深化图纸为依据定位。		
5、相邻的制板，应该以等高对齐，垂直紧贴原则安装。		
6、强电箱底边离地坪1800高，弱电箱底边离地坪600高。		
7、图中电制面板布置，仅供参考。如与相关专业图纸有异，以该专业图纸为准。		

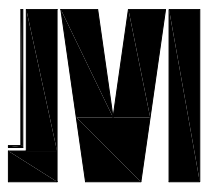

广州极美装饰设计工程有限公司
GUANG ZHOUJI MEI DECORATIVE DESIGN ENGINEERING CO.,LTD
地址：广州市海珠区礼岗路13号香港服装学院1楼

工程名称(Title):
连州人民医院室内装饰工程

项目(Project):

一层牙椅定位图

图号: Figure number	1PL-10	
设计: Stylist	冯金应	冯金应
制图: Drawing	赖杰荣	赖杰荣
审核: Assessor	王海峰	王海峰
校对: Checker	陈凌钧	陈凌钧
比例: Scale	见图	
日期: Date	2021. 05	

Notes 备注:

非得工作室设计师批准, 不得随意将任何部分翻印. 切勿以比例量度此图, 一切依图内数字所示为准, 施工必须在工地核对图内所示之准确, 如发现有任何矛盾处, 应即时通知设计师商讨解决, 方可施工, 否则施工单位须承担所有责任。注：施工尺寸以现场尺寸为准。

牙椅定位图

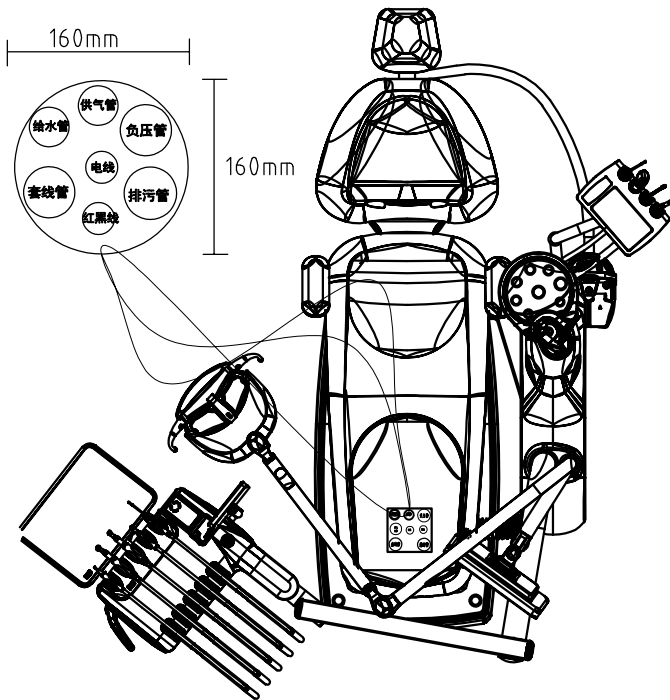

自来水管PPR外径 ϕ 20mm内丝接头.

排水管PVC（白色）外径 ϕ 32mm

压缩空气管, PPR外径 ϕ 20mm内丝接头.

电源线管PVC 外径 ϕ 25mm:

电源线2.5毫米平方

火%141零%141地至开关箱空气开关

负压管PVC（蓝色）外径32 ϕ mm

负压控制线管PVC 外径 ϕ 20mm

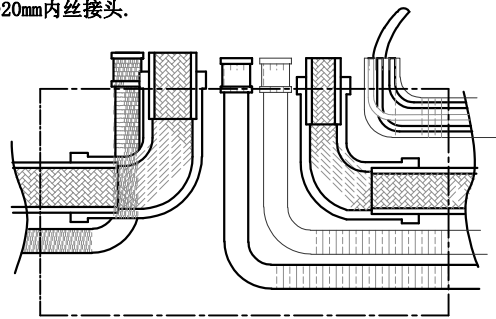
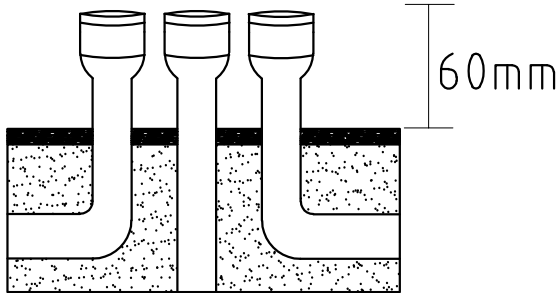

管路剖面图

一层牙椅定位图 1:100

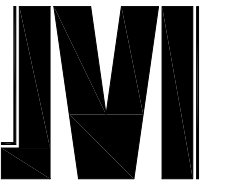

广州极美装饰设计工程有限公司
GUANG ZHOUJI MEI DECORATIVE DESIGN ENGINEERING CO.,LTD
地址：广州市海珠区礼岗路13号香港服装学院1楼

工程名称(Title):
连州人民医院室内装饰工程

项目(Project):

一层供气图

图号: Figure number	1PL-11	
设计: Stylist	冯金应	冯金应
制图: Drawing	赖杰荣	赖杰荣
审核: Assessor	王海峰	王海峰
校对: Checker	陈凌钧	陈凌钧
比例: Scale	见图	
日期: Date	2021. 05	

Notes 备注:

非得工作室设计师批准,不得随意将任何部分翻印.切勿以比例量度此图,一切依图内数字所示为准,施工必须在工地核对图内所示之准确,如发现有任何矛盾处,应即时通知设计师商讨解决,方可施工,否则施工单位须承担所有责任.注:施工尺寸以现场尺寸为准。

供气

供气管：PPR热熔管(热水).

主管:1寸(32mm)管径

支管:6分(25mm)管径

开关:安装在洗手盆下面

牙椅底下管:4分(20mm)管径

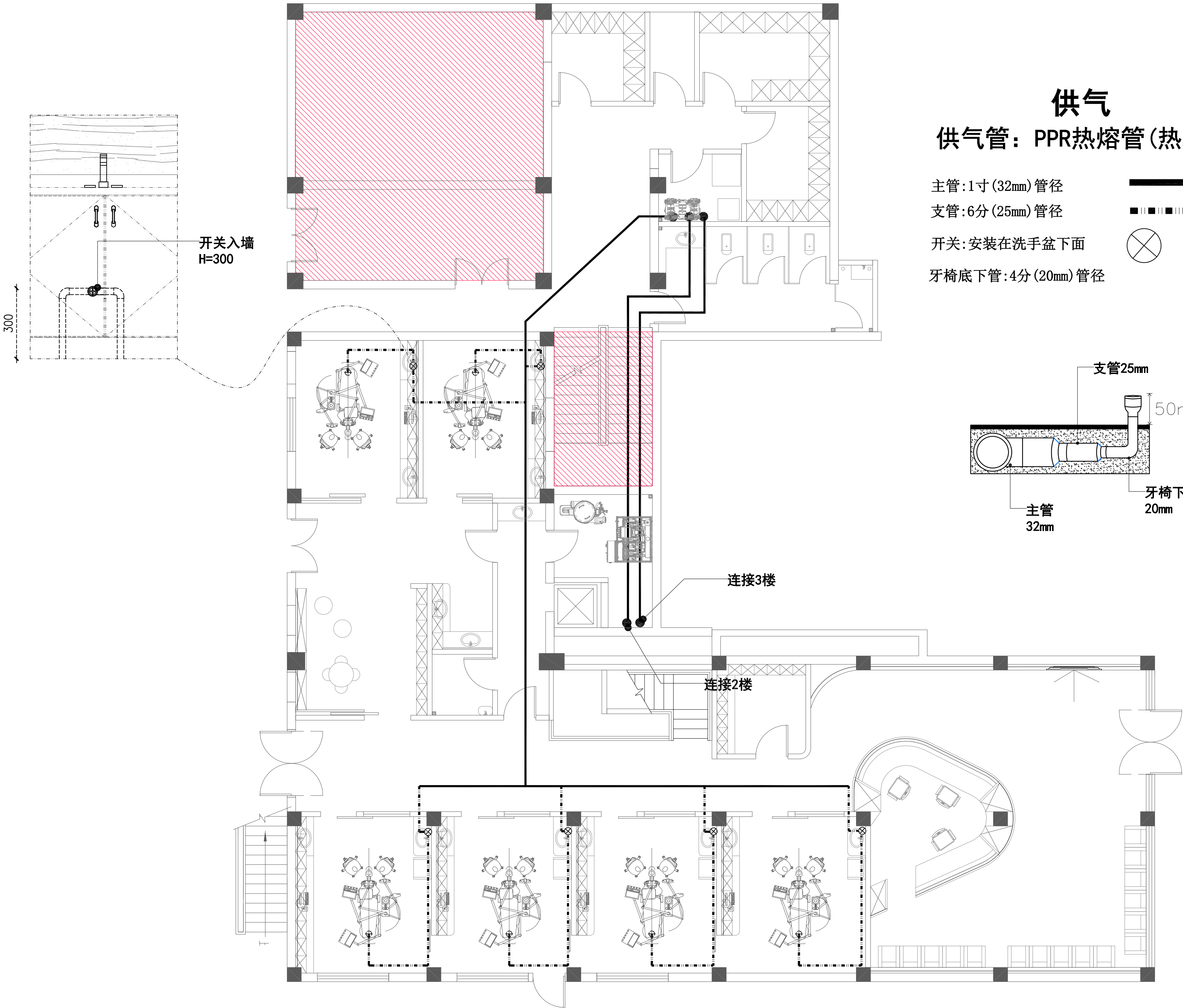
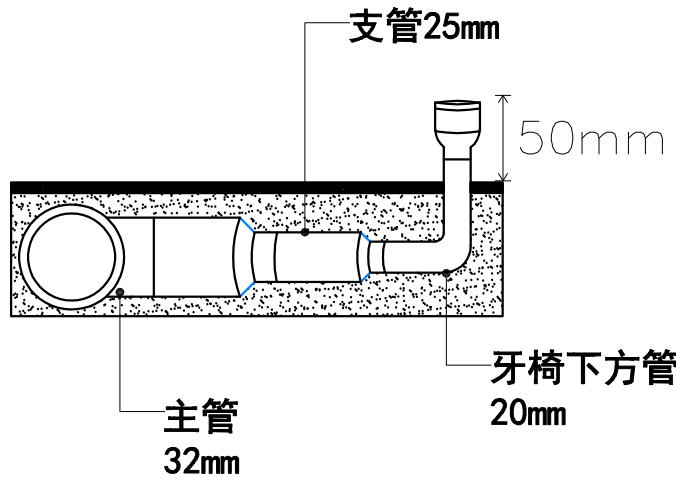
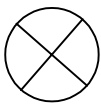



广州极美装饰设计工程有限公司
GUANG ZHOU JI MEI DECORATIVE DESIGN ENGINEERING CO.,LTD
地址：广州市海珠区礼岗路13号香港服装学院1楼

工程名称(Title):
连州人民医院室内装饰工程

项目(Project):

一层纯净水管图

图号: Figure number	1PL-12	
设计: Stylist	冯金应	冯金应
制图: Drawing	赖杰荣	赖杰荣
审核: Assessor	王海峰	王海峰
校对: Checker	陈凌钧	陈凌钧
比例: Scale	见图	
日期: Date	2021. 05	

Notes 备注:

非得工作室设计师批准, 不得随意将任何部分翻印. 切勿以比例量度此图, 一切依图内数字所示为准, 施工必须在工地核对图内所示之准确, 如发现有任何矛盾处, 应即时通知设计师商讨解决, 方可施工, 否则施工单位须承担所有责任. 注: 施工尺寸以现场尺寸为准.

纯净水管 PPR热熔管(热水).

主管:6分(25mm)管径



支管:4分(20mm)管径



开关:安装在洗手盆下面(H=300)

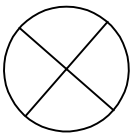

牙椅底下管:4分(20mm)管径

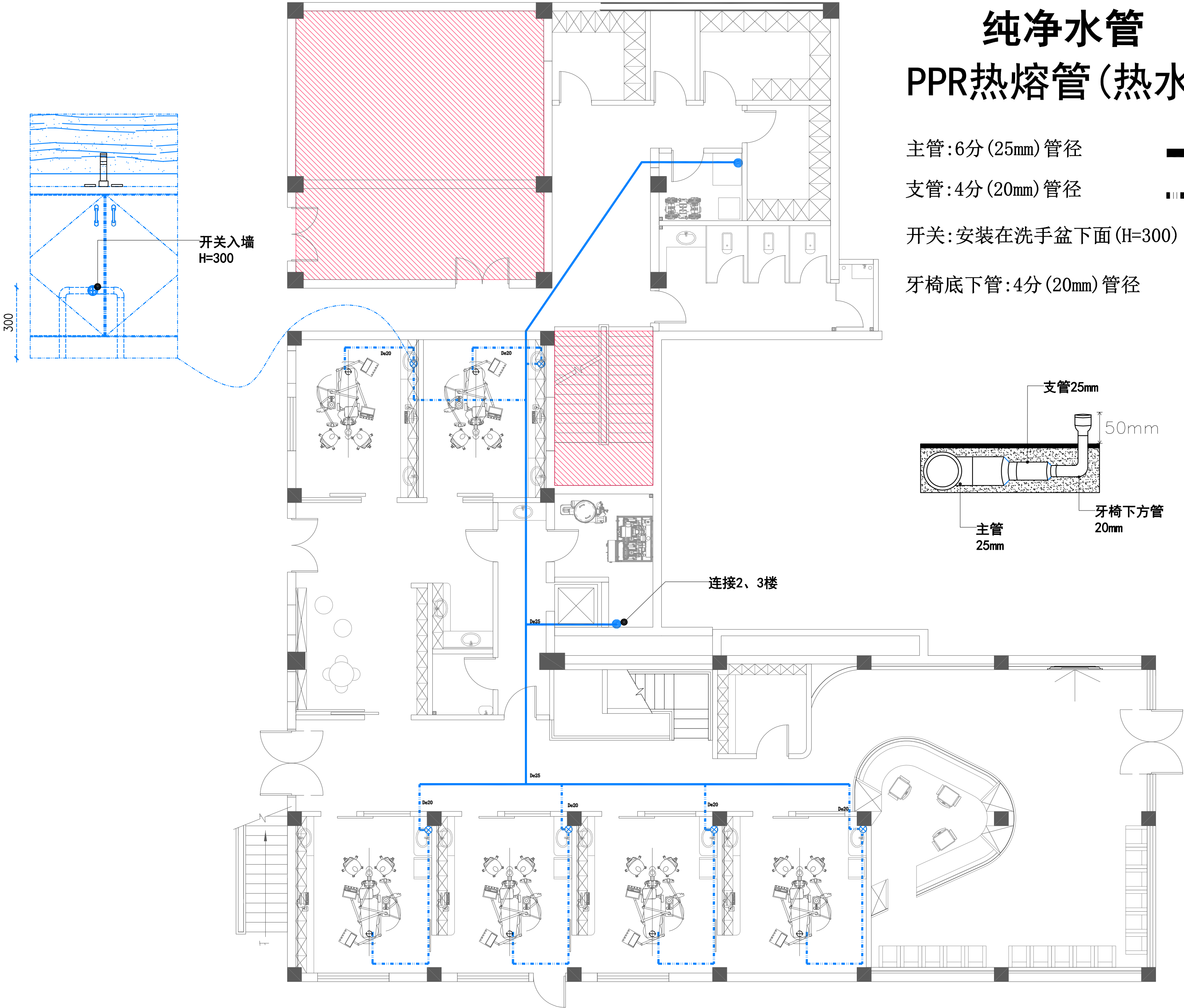

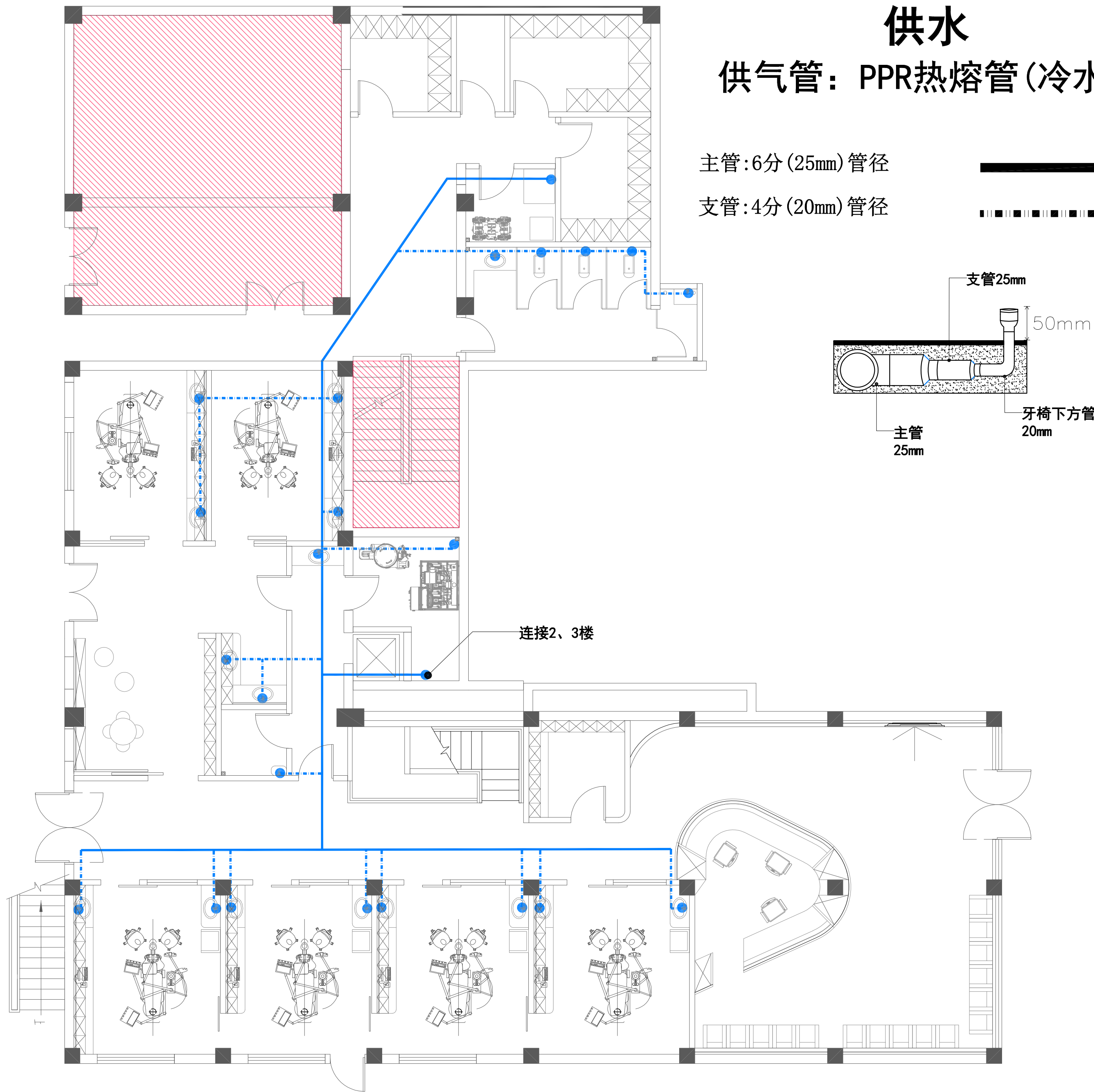

供水

供气管：PPR热熔管(冷水).

主管:6分(25mm)管径
支管:4分(20mm)管径

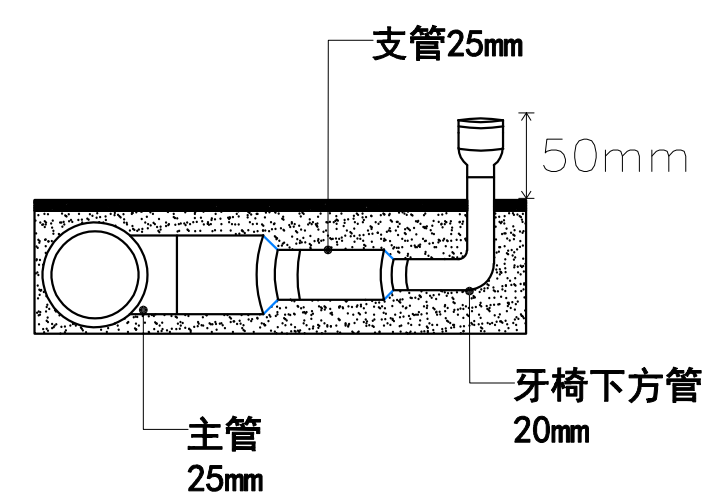

极美

广州极美装饰设计工程有限公司
GUANG ZHOUJI MEI DECORATIVE DESIGN ENGINEERING CO.LTD
地址：广州市海珠区礼岗路13号香港服装学院1楼

工程名称(Title):		
连州人民医院室内装饰工程		
项目(Project):		
一层供水图		
图号: Figure number	1PL-13	
设计: Stylist	冯金应	冯金应
制图: Drawing	赖杰荣	赖杰荣
审核: Assessor	王海峰	王海峰
校对: Checker	陈凌钧	陈凌钧
比例: Scale	见 图	
日期: Date	2021. 05	

非得工作室设计师批准, 不得随意将任何部分翻印. 切勿以比例量度此图, 一切依图内数字所示为准, 施工必须在工地核对图内所示之准确, 如发现有任何矛盾处, 应即时通知设计师商讨解决, 方可施工, 否则施工单位须承担所有责任。注: 施工尺寸以现场尺寸为准。



广州极美装饰设计工程有限公司
GUANG ZHOU JI MEI DECORATIVE DESIGN ENGINEERING CO.,LTD
地址：广州市海珠区礼岗路13号香港服装学院1楼

工程名称(Title):

连州人民医院室内装饰工程

项目(Project):

一层负压管图

图号:
Figure
number

1PL-14

设计:
Stylist

冯金应

冯金应

制图:
Drawing

赖杰荣

赖杰荣

审核:
Assessor

王海峰

王海峰

校对:
Checker

陈凌钧

陈凌钧

比例:
Scale

见图

日期:
Date

2021. 05

Notes 备注:

非得工作室设计师批准，
不得随意将任何部分翻印。
切勿以比例量度此图，一切
依图内数字所示为准，施工
必须在工地核对图内所示之
准 确，如发现有任何矛盾
处，应即时通知设计师商讨
解决，方可施工，否则施工
单位须承担所有责任。注：
施工尺寸以现场尺寸为准。

负压管

负压管：PVC给水管(联翔)，主管用50mm管径，
支管用32mm管径。牙椅底部预留1寸(32mm)铜内牙接口，
注意：所有的90度弯头都需要用2个45度角代替。

主管和支管：75mm管径

牙椅底下管：50mm管径

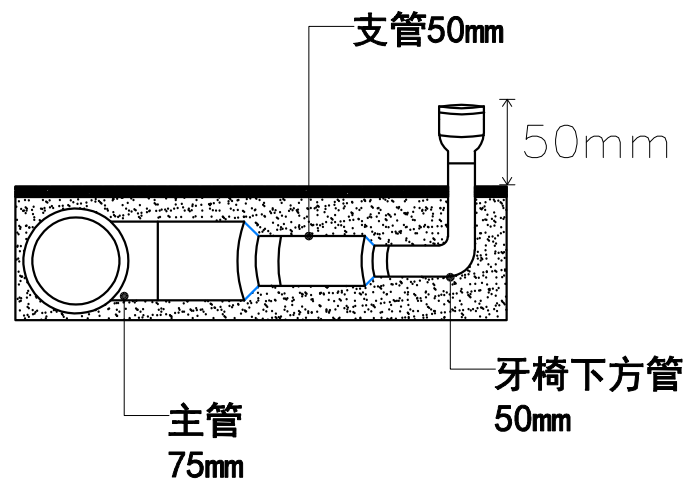

连接2、3楼



广州极美装饰设计工程有限公司
GUANG ZHOU JI MEI DECORATIVE DESIGN ENGINEERING CO.,LTD
地址：广州市海珠区礼岗路13号香港服装学院1楼

工程名称(Title):
连州人民医院室内装饰工程

项目(Project):

一层负压信号线图

图号: Figure number	1PL-15	
设计: Stylist	冯金应	冯金应
制图: Drawing	赖杰荣	赖杰荣
审核: Assessor	王海峰	王海峰
校对: Checker	陈凌钧	陈凌钧
比例: Scale	见 图	
日期: Date	2021. 05	

Notes 备注:

非得工作室设计师批准, 不得随意将任何部分翻印. 切勿以比例量度此图, 一切依图内数字所示为准, 施工必须在工地核对图内所示之准确, 如发现有任何矛盾处, 应即时通知设计师商讨解决, 方可施工, 否则施工单位须承担所有责任。注：施工尺寸以现场尺寸为准。

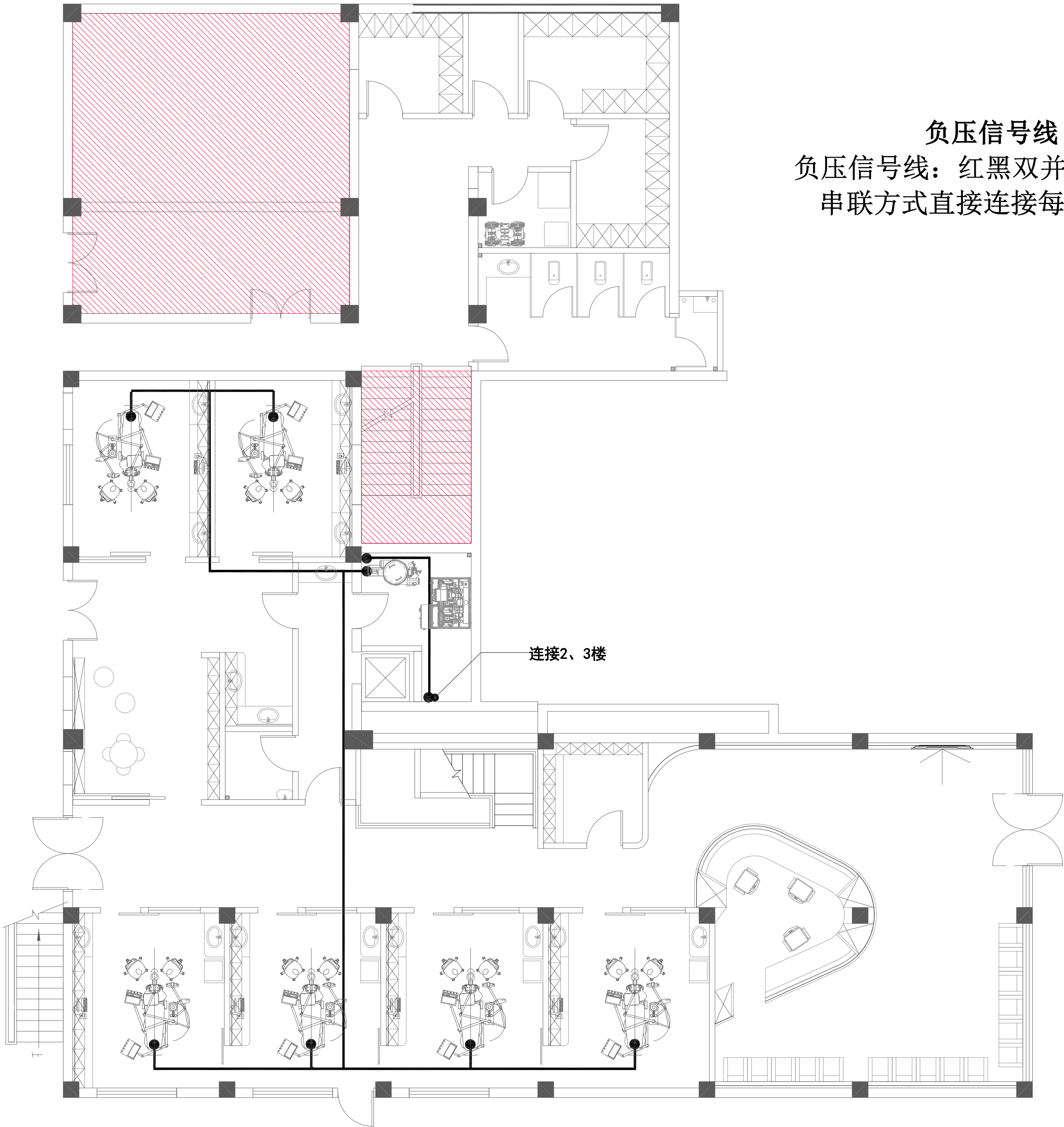

负压信号线
负压信号线：红黑双并线(1平方)
串联方式直接连接每张牙椅。

一层负压信号线图 1:100

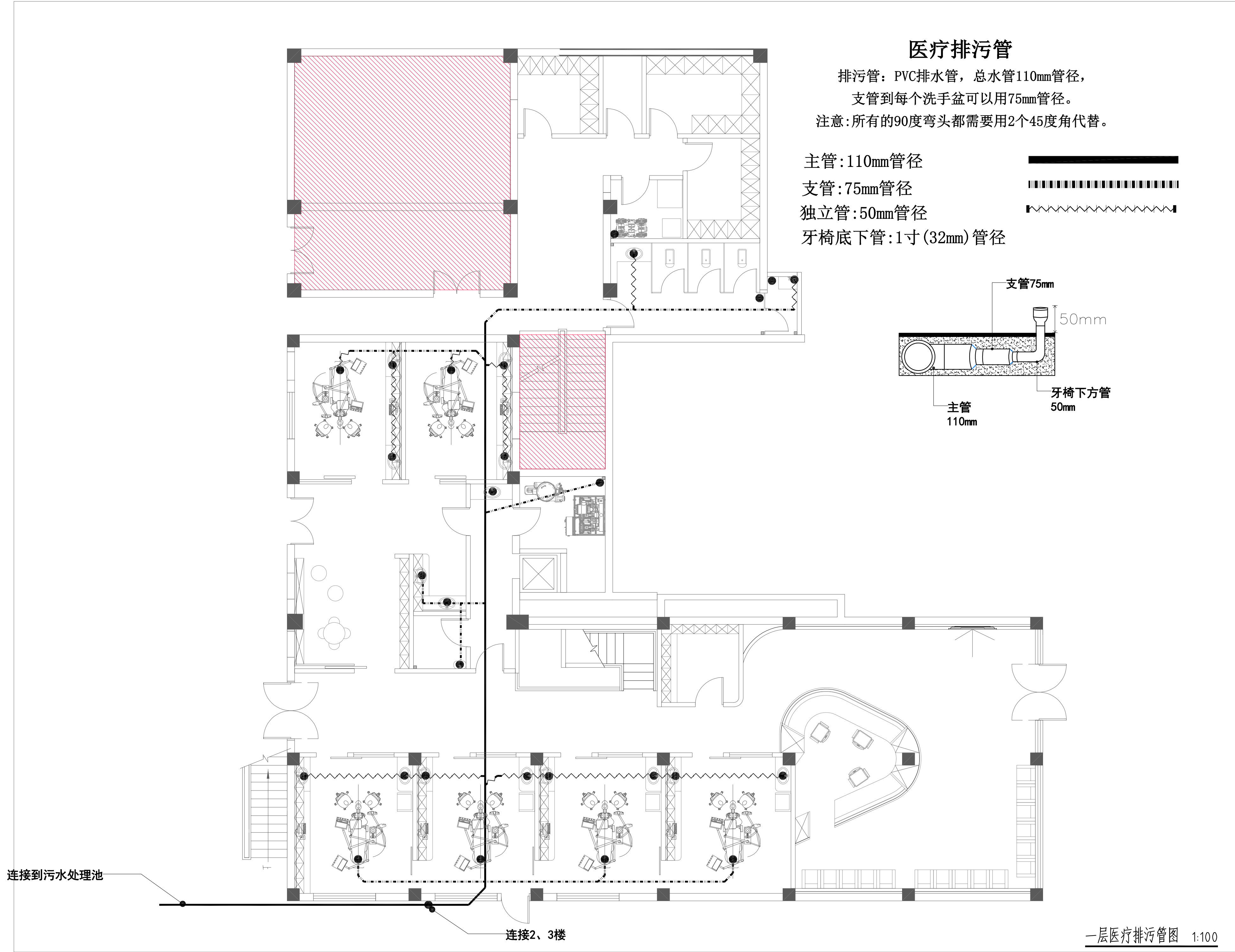

<div><div></div><div>广州极美装饰设计工程有限公司</div><div>GUANG ZHOUJI MEI DECORATIVE DESIGN ENGINEERING CO.,LTD</div><div>地址：广州市海珠区礼岗路13号香港服装学院1楼</div></div>		
工程名称(Title):		
连州人民医院室内装饰工程		
项目(Project):		
一层医疗排污管图		
图号: Figure number	1PL-16	
设计: Stylist	冯金应	冯金应
制图: Drawing	赖杰荣	赖杰荣
审核: Assessor	王海峰	王海峰
校对: Checker	陈凌钧	陈凌钧
比例: Scale	见 图	
日期: Date	2021. 05	
Notes 备注:		
非得工作室设计师批准,不得随意将任何部分翻印. 切勿以比例量度此图, 一切依图内数字所示为准, 施工必须在工地核对图内所示之准确, 如发现有任何矛盾处, 应即时通知设计师商讨解决, 方可施工, 否则施工单位须承担所有责任。注：施工尺寸以现场尺寸为准。		



广州极美装饰设计工程有限公司
GUANG ZHOU JI MEI DECORATIVE DESIGN ENGINEERING CO.,LTD
地址：广州市海珠区礼岗路13号香港服装学院1楼

一层套线管图

工程名称(Title):
连州人民医院室内装饰工程

项目(Project):

图号:
Figure number

1PL-17

设计:
Stylist

冯金应

冯金应

制图:
Drawing

赖杰荣

赖杰荣

审核:
Assessor

王海峰

王海峰

校对:
Checker

陈凌钧

陈凌钧

比例:
Scale

见图

日期:
Date

2021. 05

Notes 备注:

非得工作室设计师批准, 不得随意将任何部分翻印. 切勿以比例量度此图, 一切依图内数字所示为准, 施工必须在工地核对图内所示之准确, 如发现有任何矛盾处, 应即时通知设计师商讨解决, 方可施工, 否则施工单位须承担所有责任. 注: 施工尺寸以现场尺寸为准.

套线管

套线管：PVC套线管，
留一条铁线日后穿线用。

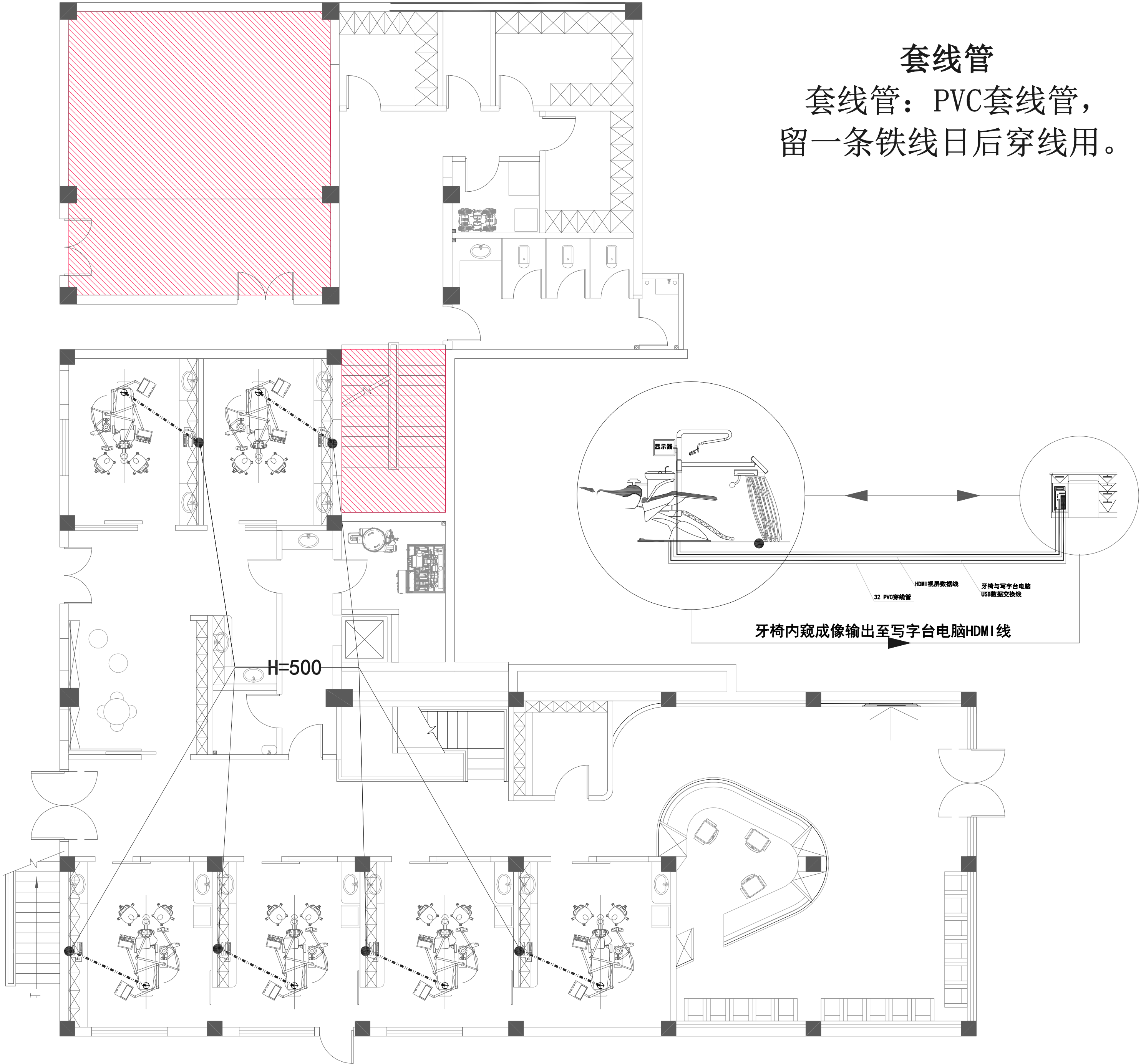

一层套线管图 1:100

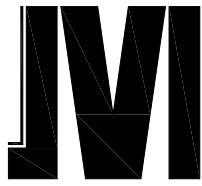

广州极美装饰设计工程有限公司
GUANG ZHOUJI MEI DECORATIVE DESIGN ENGINEERING CO.LTD
地址：广州市海珠区礼岗路13号香港服装学院1楼

工程名称(Title):

连州人民医院室内装饰工程

项目(Project):

二层平面布置图

图号: Figure number	2PL-01	
设计: Stylist	冯金应	冯金应
制图: Drawing	赖杰荣	赖杰荣
审核: Assessor	王海峰	王海峰
校对: Checker	陈凌钧	陈凌钧
比例: Scale	见图	
日期: Date	2021. 05	

Notes 备注:

非得工作室设计师批准, 不得随意将任何部分翻印. 切勿以比例量度此图, 一切依图内数字所示为准, 施工必须在工地核对图内所示之准确, 如发现有任何矛盾处, 应即时通知设计师商讨解决, 方可施工, 否则施工单位须承担所有责任. 注: 施工尺寸以现场尺寸为准。

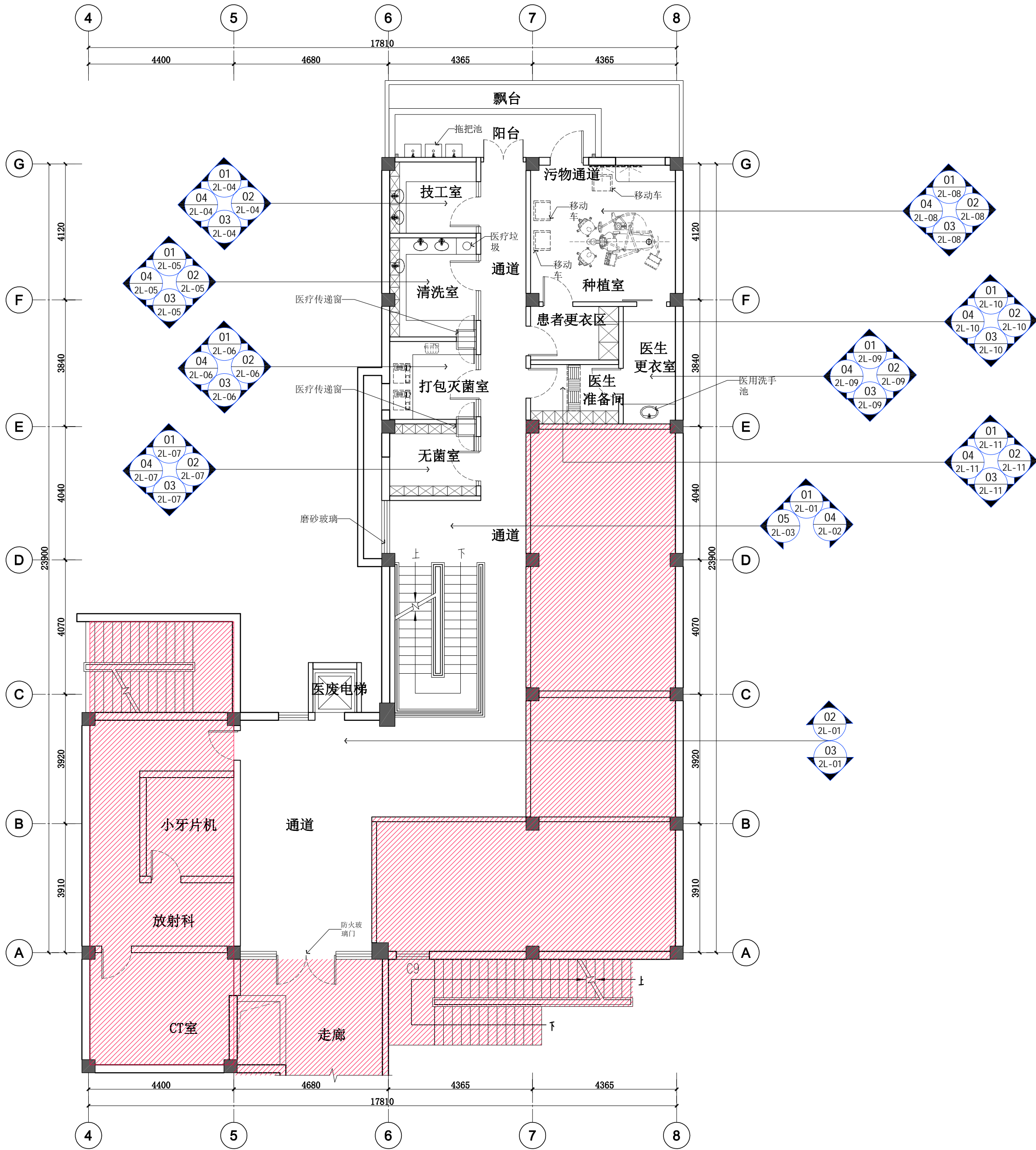

二层平面布置图 1:100

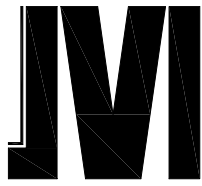

广州极美装饰设计工程有限公司
GUANG ZHOUJI MEI DECORATIVE DESIGN ENGINEERING CO.,LTD
地址：广州市海珠区礼岗路13号香港服装学院1楼

工程名称(Title):
连州人民医院室内装饰工程

项目(Project):

二层平面砌筑图

图号: Figure number	2PL-02	
设计: Stylist	冯金应	冯金应
制图: Drawing	赖杰荣	赖杰荣
审核: Assessor	王海峰	王海峰
校对: Checker	陈凌钧	陈凌钧
比例: Scale	见图	
日期: Date	2021. 05	

Notes 备注:

非得工作室设计师批准, 不得随意将任何部分翻印. 切勿以比例量度此图, 一切依图内数字所示为准, 施工必须在工地核对图内所示之准确, 如发现有任何矛盾处, 应即时通知设计师商讨解决, 方可施工, 否则施工单位须承担所有责任。注: 施工尺寸以现场尺寸为准。

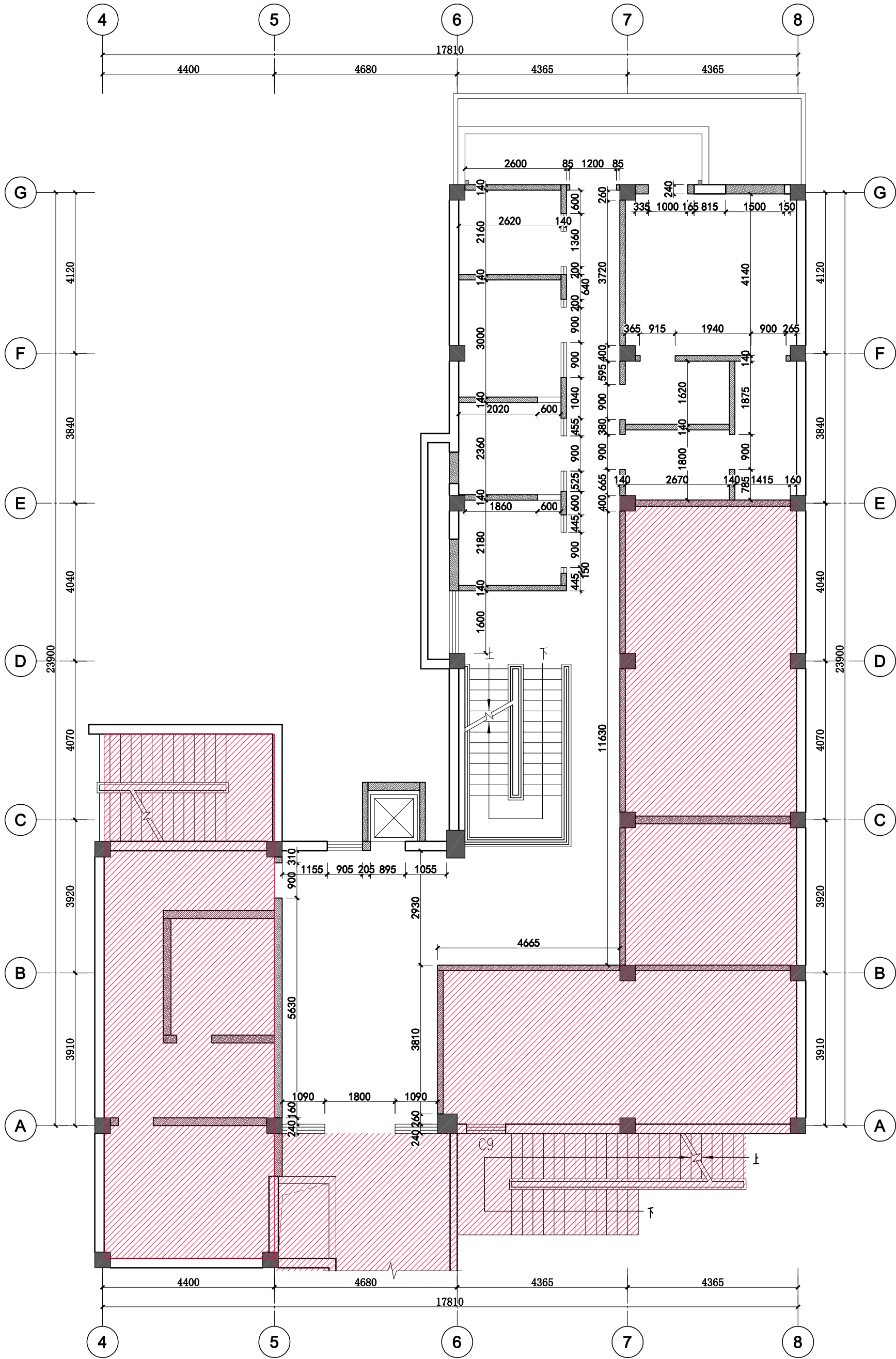

墙类型图例		
图例	说明	备注
	原有承重墙、柱体	
	原有建筑墙	
	轻质砖墙	1、墙体砌至楼板底部(需要按照规范在指定高度和间距增加结构) 2、各空间涉及防水要求的空间, 需要做200mm宽C20地梁, 再安装隔墙板
	玻璃间墙	

特别说明: 1、洗手间墙身需要做防水处理
2、新建间墙高度以地面装饰完成±0.000MM高度计算;
3、门洞高度以地面装饰完成±0.000MM尺寸计算, 除特别说明外,
4、现场所有放线尺寸均需经过业主与设计现场确认签字, 方能进行施工。

二层平面砌筑图 1:100



广州极美装饰设计工程有限公司
GUANG ZHOU JI MEI DECORATIVE DESIGN ENGINEERING CO.,LTD
地址：广州市海珠区礼岗路13号香港服装学院1楼

工程名称(Title):

连州人民医院室内装饰工程

项目(Project):

二层墙身用料示意图

图号: Figure number	2PL-03	
设计: Stylist	冯金应	冯金应
制图: Drawing	赖杰荣	赖杰荣
审核: Assessor	王海峰	王海峰
校对: Checker	陈凌钧	陈凌钧
比例: Scale	见图	
日期: Date	2021. 05	

Notes 备注:

非得工作室设计师批准，
不得随意将任何部分翻印。
切勿以比例量度此图，一切
依图内数字所示为准，施工
必须在工地核对图内所示之
准 确，如发现有任何矛盾
处，应即时通知设计师商讨
解决，方可施工，否则施工
单位须承担所有责任。注：
施工尺寸以现场尺寸为准。

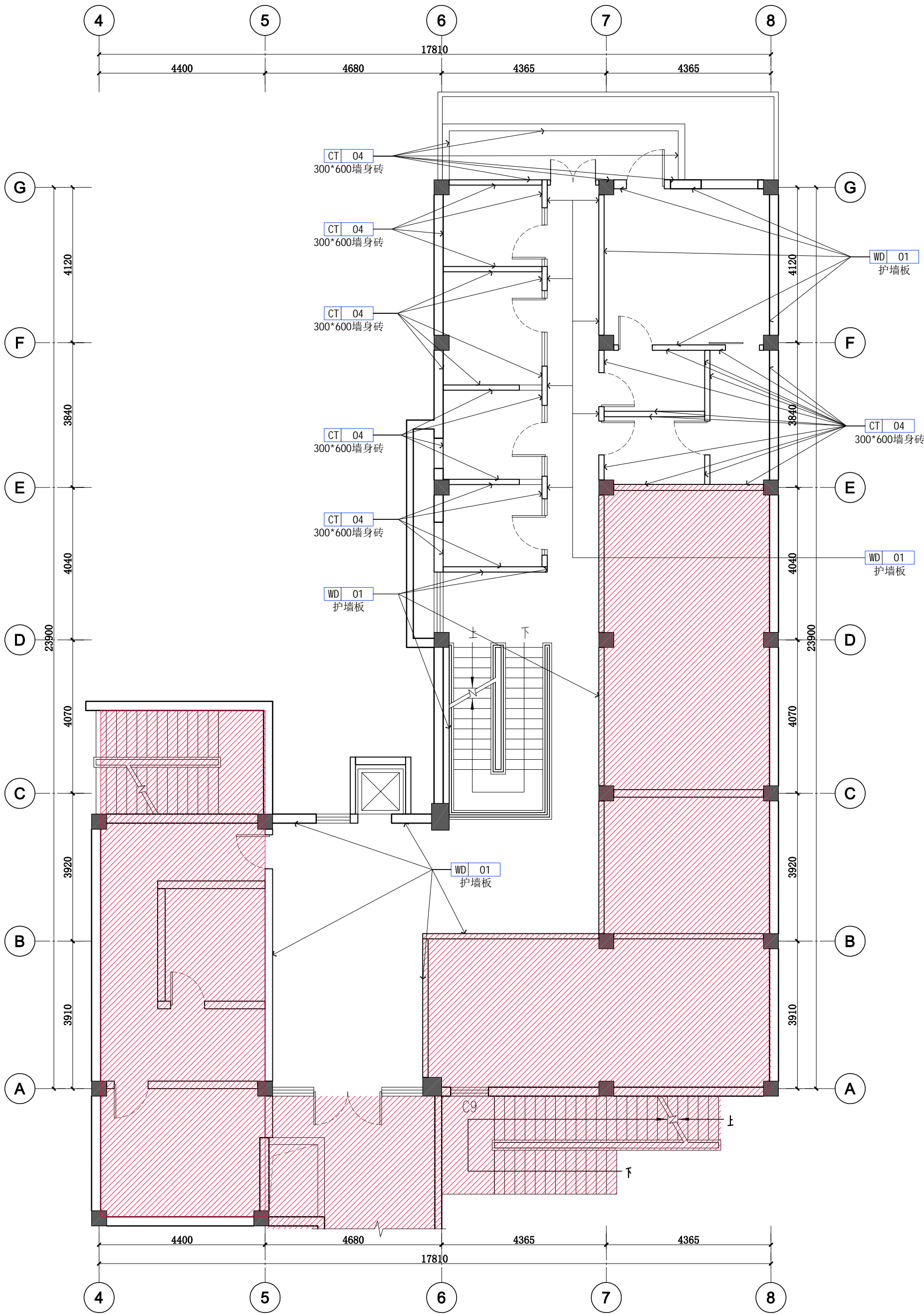







二层墙身用料示意图 1:100



非得工作室设计师批准,不得随意将任何部分翻印。切勿以比例量度此图,一切依图内数字所示为准,施工必须在工地核对图内所示之准确,如发现有任何矛盾处,应即时通知设计师商讨解决,方可施工,否则施工单位须承担所有责任。注:施工尺寸以现场尺寸为准。

二层天花布置图 1:100

图例	说明	色温	功率
	筒灯		
	射灯		
	吸顶灯		
	600*600光盘灯		
	暗藏LED软灯条		
	紫外线灯（吊装）		
	光管灯		

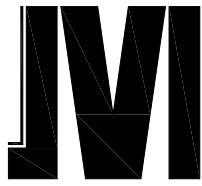

广州极美装饰设计工程有限公司
GUANG ZHOU JI MEI DECORATIVE DESIGN ENGINEERING CO.,LTD
地址：广州市海珠区礼岗路13号香港服装学院1楼

工程名称(Title):
连州人民医院室内装饰工程

项目(Project):

二层灯具定位图

图号: Figure number	2PL-05	
设计: Stylist	冯金应	冯金应
制图: Drawing	赖杰荣	赖杰荣
审核: Assessor	王海峰	王海峰
校对: Checker	陈凌钧	陈凌钧
比例: Scale	见 图	
日期: Date	2021. 05	

Notes 备注:

非得工作室设计师批准, 不得随意将任何部分翻印. 切勿以比例量度此图, 一切依图内数字所示为准, 施工必须在工地核对图内所示之准确, 如发现有任何矛盾处, 应即时通知设计师商讨解决, 方可施工, 否则施工单位须承担所有责任。注: 施工尺寸以现场尺寸为准。

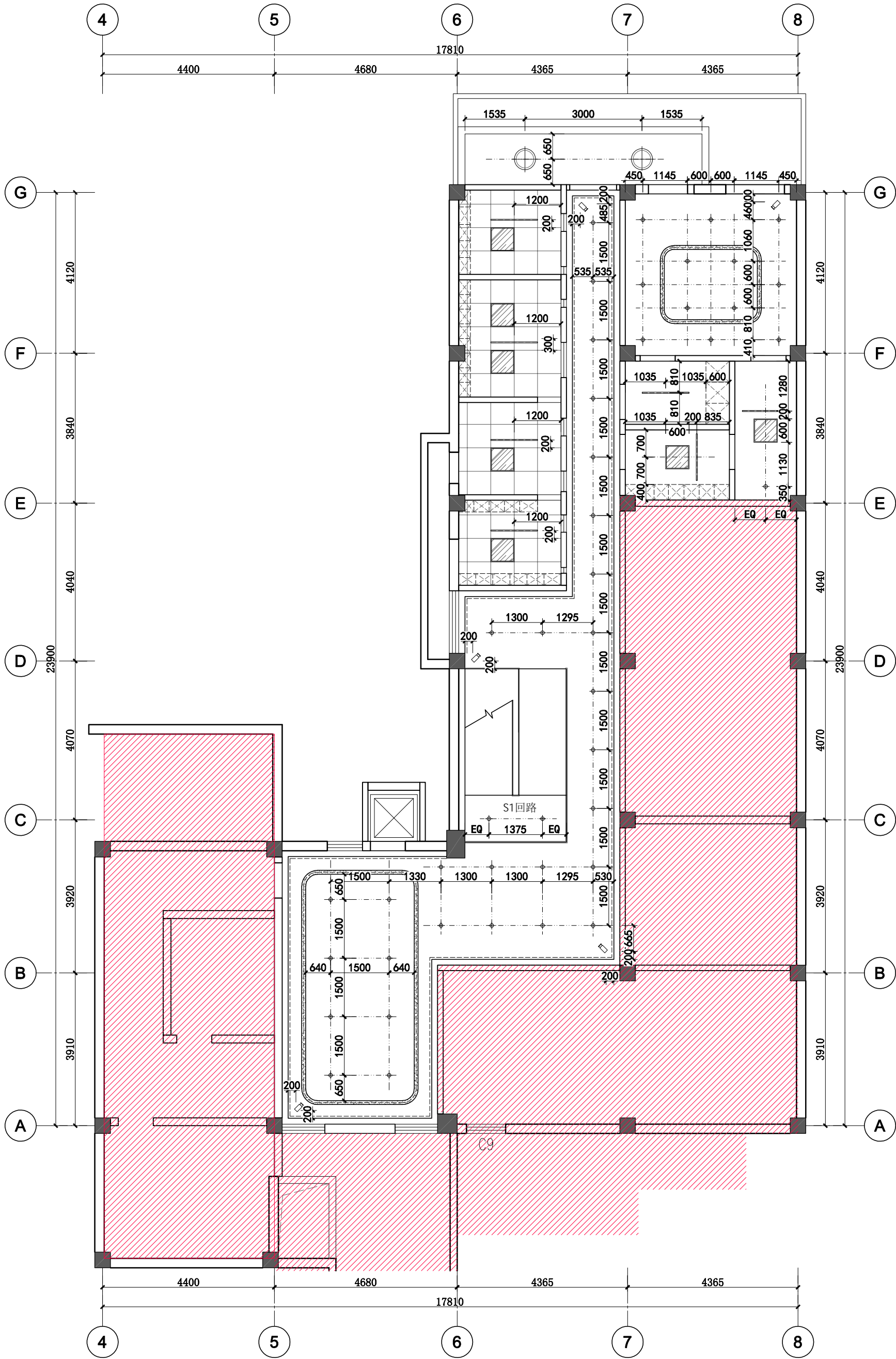

二层灯具定位图 1:100

天花机电图例

图例	说明	色温	功率
	摄像头		

强电专业图例

图例	说明	备注
	强电配电总箱	
	弱电配电分箱	
	暗装单、双、三控开关	
	单控双联开关	
	暗装接线盒	
	二三插座	
	二三插座带USB	
	16A插座	
	网络插座	

电气面板做法要求

1、如无特殊说明,开关面板底边离地坪1300高,面板中心距墙边或门边线150宽。

2、如无特殊说明,插座,网络,电话,电视等面板底边离地坪300高,面板中心距墙边或门边线150宽。

3、平面与立面定位有冲突时,以立面定位为准。

4、如需与设备或家具配合定位,则以专业设备或家具

深化图纸为依据定位。

5、相邻的制板,应该以等高对齐,垂直紧贴原则安装。

6、强电箱底边离地坪1800高,弱电箱底边离地坪600高。

7、图中电制面板布置,仅供参考。如与相关专业图纸有异,以该专业图纸为准。

灯具类型图例

图例	说明	色温	功率
	筒灯		
	射灯		
	吸顶灯		
	600*600光盘灯		
	暗藏LED软灯条		
	紫外线灯 (吊装)		
	光管灯		

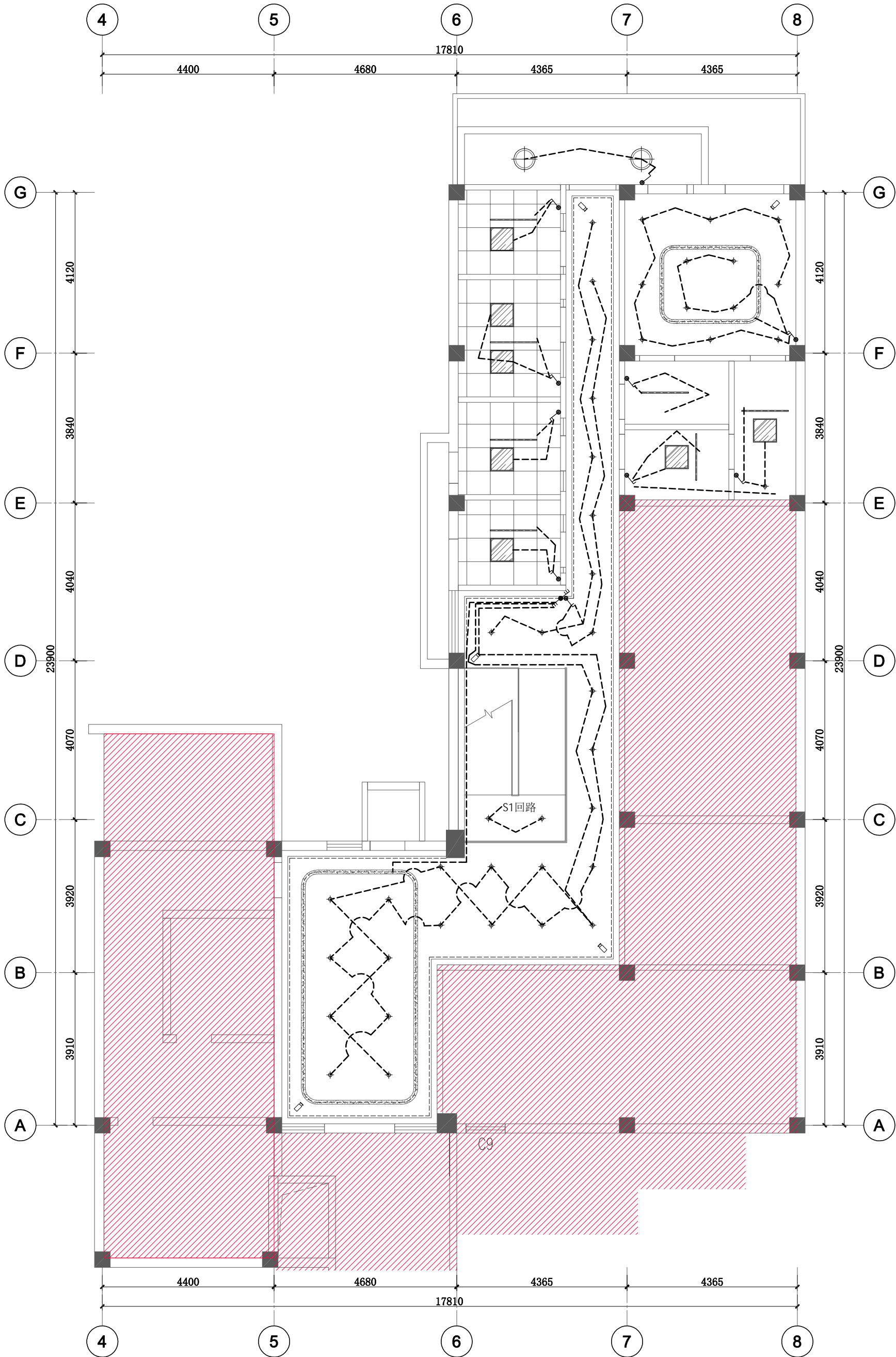

二层开关连线图 1:100

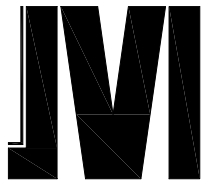

广州极美装饰设计工程有限公司
GUANG ZHOUJI MEI DECORATIVE DESIGN ENGINEERING CO.LTD
地址：广州市海珠区礼岗路13号香港服装学院1楼

工程名称(Title):

连州人民医院室内装饰工程

项目(Project):

二层开关连线图

图号: Figure number	2PL-06	
设计: Stylist	冯金应	
制图: Drawing	赖杰荣	
审核: Assessor	王海峰	
校对: Checker	陈凌钧	
比例: Scale	见 图	
日期: Date	2021. 05	

Notes 备注:

非得工作室设计师批准, 不得随意将任何部分翻印. 切勿以比例量度此图, 一切依图内数字所示为准, 施工必须在工地核对图内所示之准确, 如发现有任何矛盾处, 应即时通知设计师商讨解决, 方可施工, 否则施工单位须承担所有责任。注: 施工尺寸以现场尺寸为准。

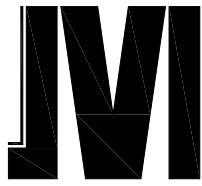

广州极美装饰设计工程有限公司
GUANG ZHOUJI MEI DECORATIVE DESIGN ENGINEERING CO.,LTD
地址：广州市海珠区礼岗路13号香港服装学院1楼

工程名称(Title):

连州人民医院室内装饰工程

项目(Project):

二层地面铺装图

图号:
Figure
number

2PL-07

设计:
Stylist

冯金应

冯金应

制图:
Drawing

赖杰荣

赖杰荣

审核:
Assessor

王海峰

王海峰

校对:
Checker

陈凌钧

陈凌钧

比例:
Scale

见图

日期:
Date

2021. 05

Notes 备注:

非得工作室设计师批准, 不得随意将任何部分翻印. 切勿以比例量度此图, 一切依图内数字所示为准, 施工必须在工地核对图内所示之准确, 如发现有任何矛盾处, 应即时通知设计师商讨解决, 方可施工, 否则施工单位须承担所有责任. 注: 施工尺寸以现场尺寸为准。

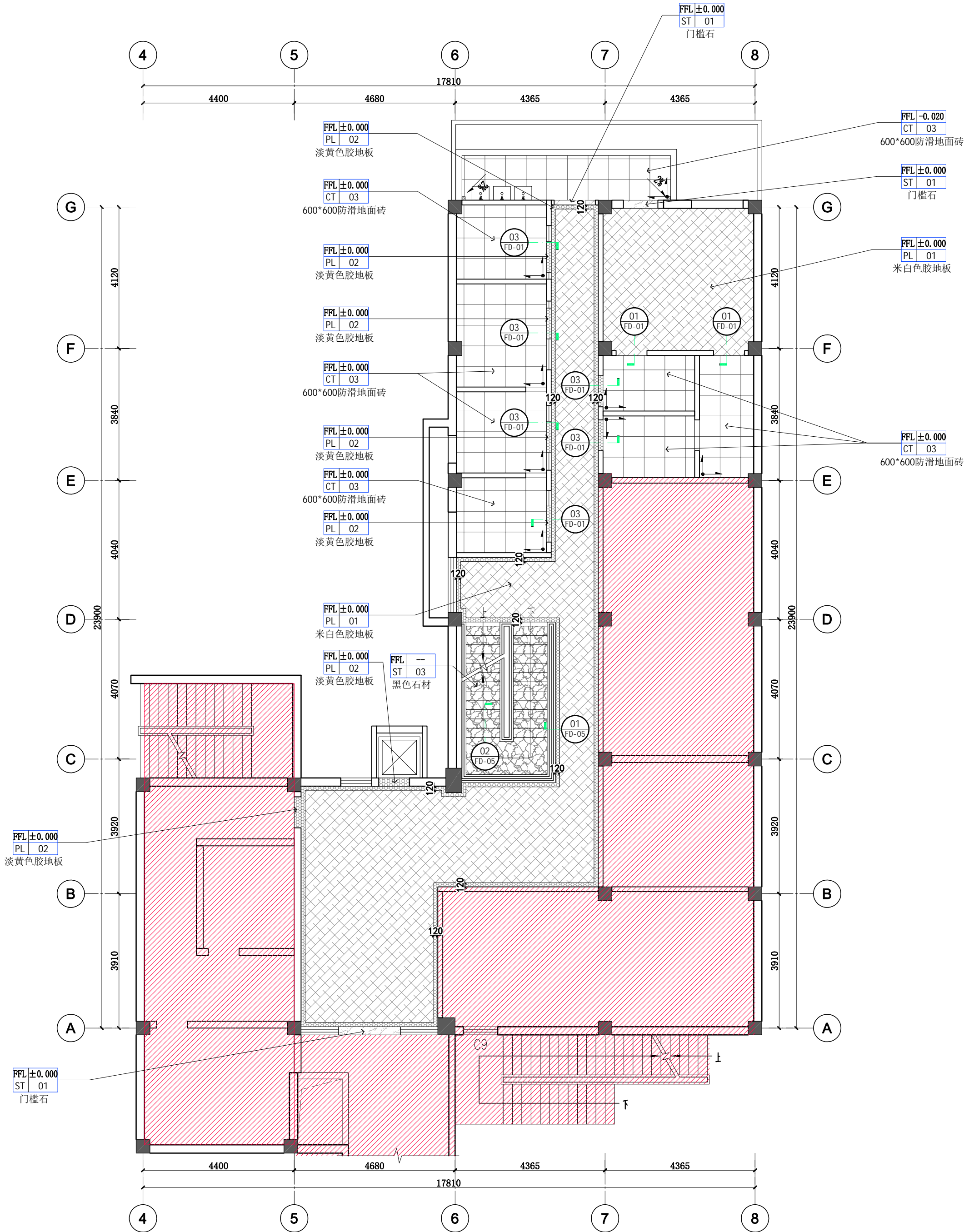

二层地面铺装图 1:100

地漏类型图例

图例	说明	备注
1%	排水坡向及坡度	
	地漏	

备注

1、 表示材料的派线方向;

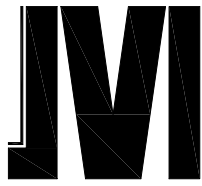

广州极美装饰设计工程有限公司
GUANG ZHOU JI MEI DECORATIVE DESIGN ENGINEERING CO.,LTD
地址：广州市海珠区礼岗路13号香港服装学院1楼

工程名称(Title):

连州人民医院室内装饰工程

项目(Project):

二层插座布置图

图号:
Figure
number

2PL-08

设计:
Stylist

冯金应

冯金应

制图:
Drawing

赖杰荣

赖杰荣

审核:
Assessor

王海峰

王海峰

校对:
Checker

陈凌钧

陈凌钧

比例:
Scale

见图

日期:
Date

2021. 05

Notes 备注:

非得工作室设计师批准，
不得随意将任何部分翻印。
切勿以比例量度此图，一切
依图内数字所示为准，施工
必须在工地核对图内所示之
准 确，如发现有任何矛盾
处，应即时通知设计师商讨
解决，方可施工，否则施工
单位须承担所有责任。注：
施工尺寸以现场尺寸为准。

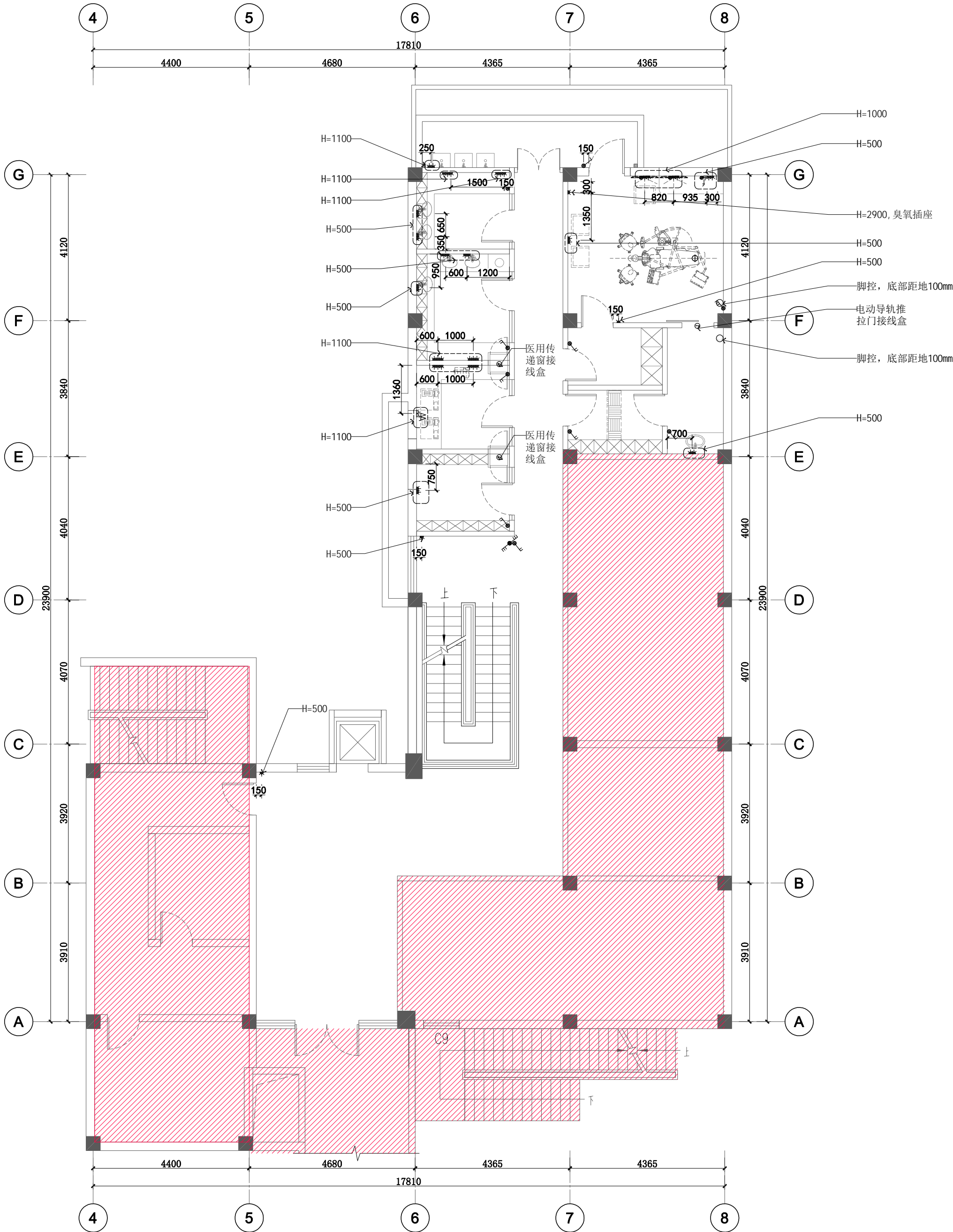

二层插座布置图 1:100

强电专业图例

图例	说明	备注
	强电配电总箱	
	弱电配电分箱	
	暗装单、双、三控开关	
	单控双联开关	
	暗装接线盒	
	二三插座	
	二三插座带USB	
	16A插座	
	网络插座	

电气面板做法要求

- 如无特殊说明,开关面板底边离地坪1300高,面板中心距墙边或门边线150宽。
- 如无特殊说明,插座,网络,电话,电视等面板底边离地坪300高,面板中心距墙边或门边线150宽。
- 平面与立面定位有冲突时,以立面定位为准。
- 如需与设备或家具配合定位,则以专业设备或家具

- 深化图纸为依据定位。
- 相邻的制板,应该以等高对齐,垂直紧贴原则安装。
- 强电箱底边离地坪1800高,弱电箱底边离地坪600高。
- 图中电制面板布置,仅供参考。如与相关专业图纸有异,以该专业图纸为准。



广州极美装饰设计工程有限公司
GUANG ZHOUJI MEI DECORATIVE DESIGN ENGINEERING CO.LTD
地址：广州市海珠区礼岗路13号香港服装学院1楼

工程名称(Title):
连州人民医院室内装饰工程

项目(Project):

二层牙椅定位图

图号: Figure number	2PL-10	
设计: Stylist	冯金应	冯金应
制图: Drawing	赖杰荣	赖杰荣
审核: Assessor	王海峰	王海峰
校对: Checker	陈凌钧	陈凌钧
比例: Scale	见 图	
日期: Date	2021. 05	

Notes 备注:

非得工作室设计师批准, 不得随意将任何部分翻印. 切勿以比例量度此图, 一切依图内数字所示为准, 施工必须在工地核对图内所示之准确, 如发现有任何矛盾处, 应即时通知设计师商讨解决, 方可施工, 否则施工单位须承担所有责任。注：施工尺寸以现场尺寸为准。

牙椅定位图

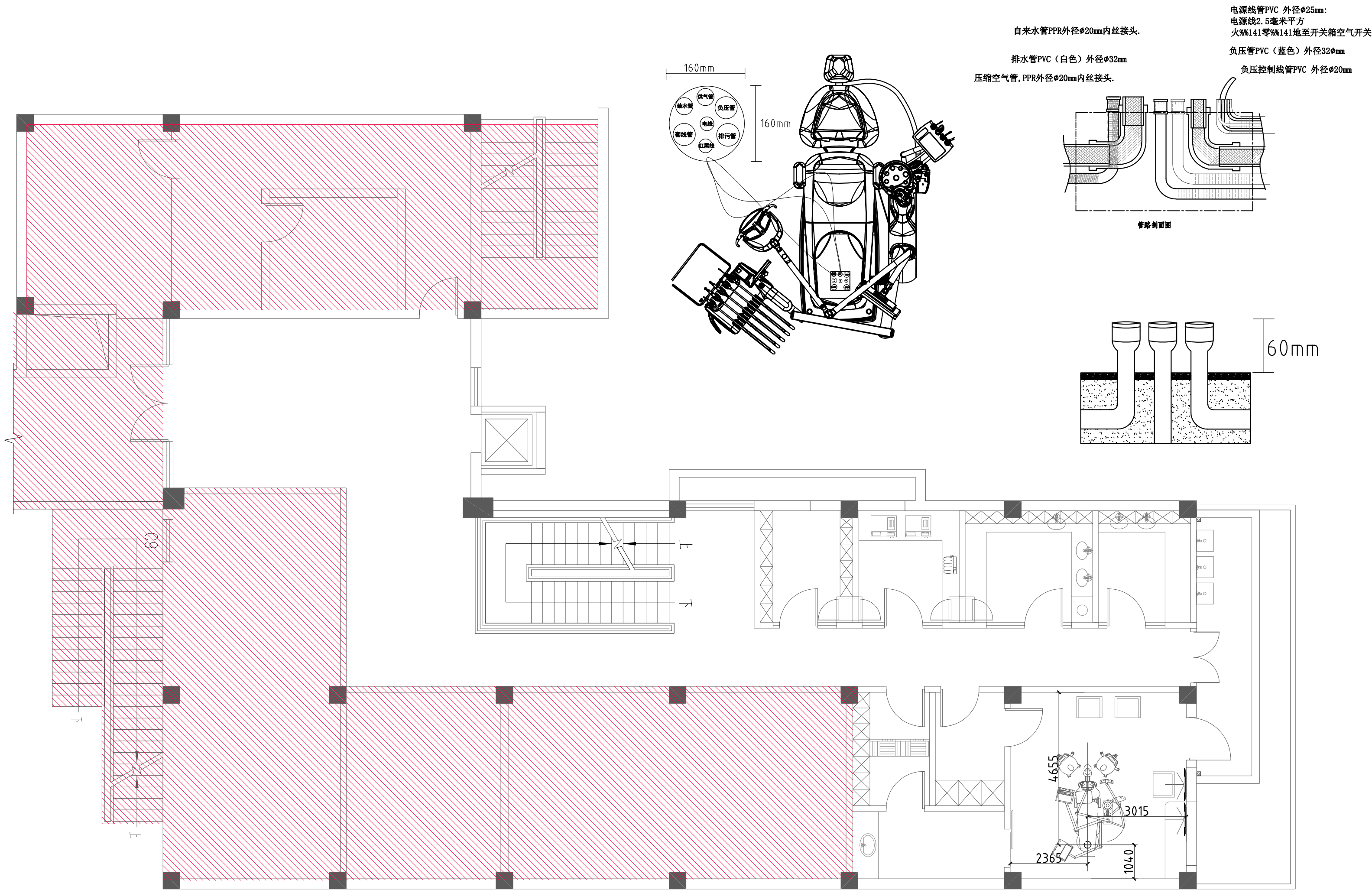



广州极美装饰设计工程有限公司
GUANG ZHOU JI MEI DECORATIVE DESIGN ENGINEERING CO.,LTD
地址：广州市海珠区礼岗路13号香港服装学院1楼

工程名称(Title):
连州人民医院室内装饰工程

项目(Project):

二层供气图

图号: Figure number	2PL-11	
设计: Stylist	冯金应	冯金应
制图: Drawing	赖杰荣	赖杰荣
审核: Assessor	王海峰	王海峰
校对: Checker	陈凌钧	陈凌钧
比例: Scale	见图	
日期: Date	2021. 05	

Notes 备注:

非得工作室设计师批准, 不得随意将任何部分翻印. 切勿以比例量度此图, 一切依图内数字所示为准, 施工必须在工地核对图内所示之准确, 如发现有任何矛盾处, 应即时通知设计师商讨解决, 方可施工, 否则施工单位须承担所有责任。注：施工尺寸以现场尺寸为准。

供气

供气管：PPR热熔管(热水).

主管:1寸(32mm)管径

支管:6分(25mm)管径

开关:安装在洗手盆下面

牙椅底下管:4分(20mm)管径

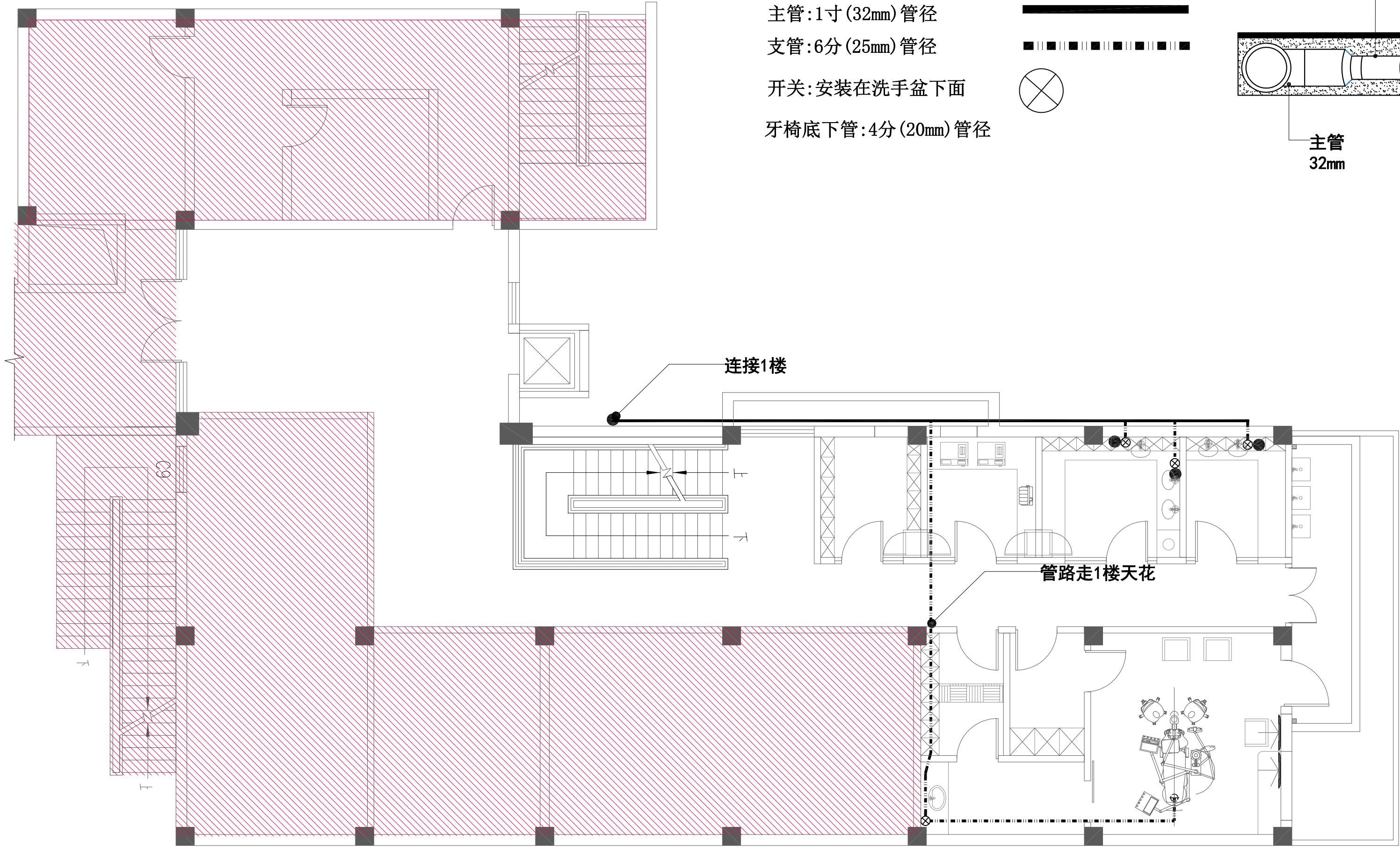
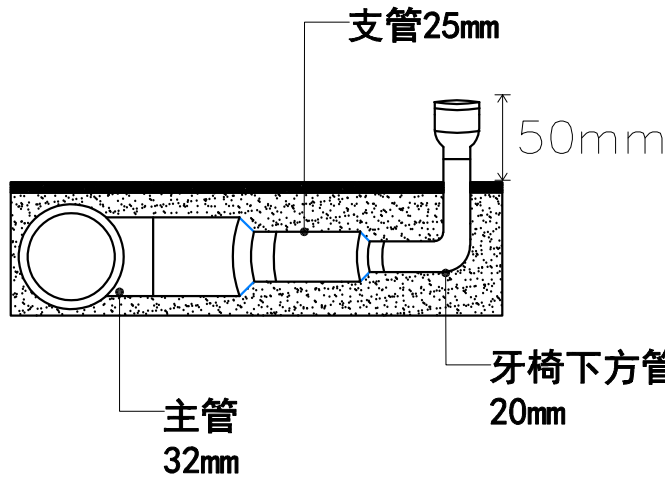
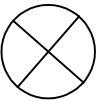

纯净水管 PPR热熔管(热水).

- 主管:6分(25mm)管径
- 支管:4分(20mm)管径
- 开关:安装在洗手盆下面(H=300)
- 牙椅下方管:4分(20mm)管径

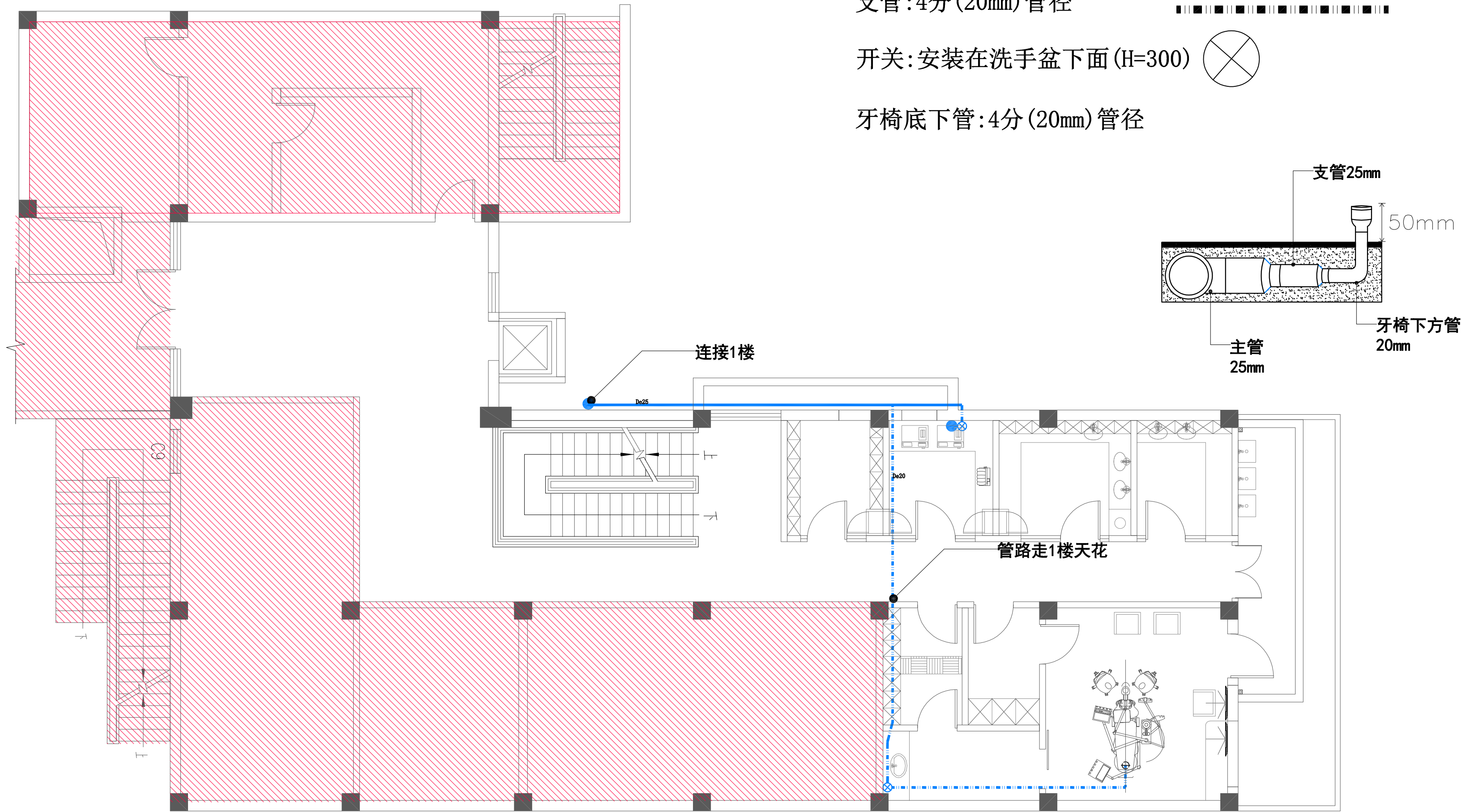

广州极美装饰设计工程有限公司
GUANG ZHOU JI MEI DECORATIVE DESIGN ENGINEERING CO.,LTD
地址: 广州市海珠区礼岗路13号香港服装学院1楼

工程名称(Title):
连州人民医院室内装饰工程
项目(Project):

二层纯净水管图

图号: Figure number	2PL-12	
设计: Stylist	冯金应	冯金应
制图: Drawing	赖杰荣	赖杰荣
审核: Assessor	王海峰	王海峰
校对: Checker	陈凌钧	陈凌钧
比例: Scale	见图	
日期: Date	2021. 05	

Notes 备注:
非得工作室设计师批准, 不得随意将任何部分翻印. 切勿以比例量度此图, 一切依图内数字所示为准, 施工必须在工地核对图内所示之准确, 如发现有任何矛盾处, 应即时通知设计师商讨解决, 方可施工, 否则施工单位须承担所有责任. 注: 施工尺寸以现场尺寸为准.

供水

供气管：PPR热熔管(冷水).

主管:6分(25mm)管径

支管:4分(20mm)管径

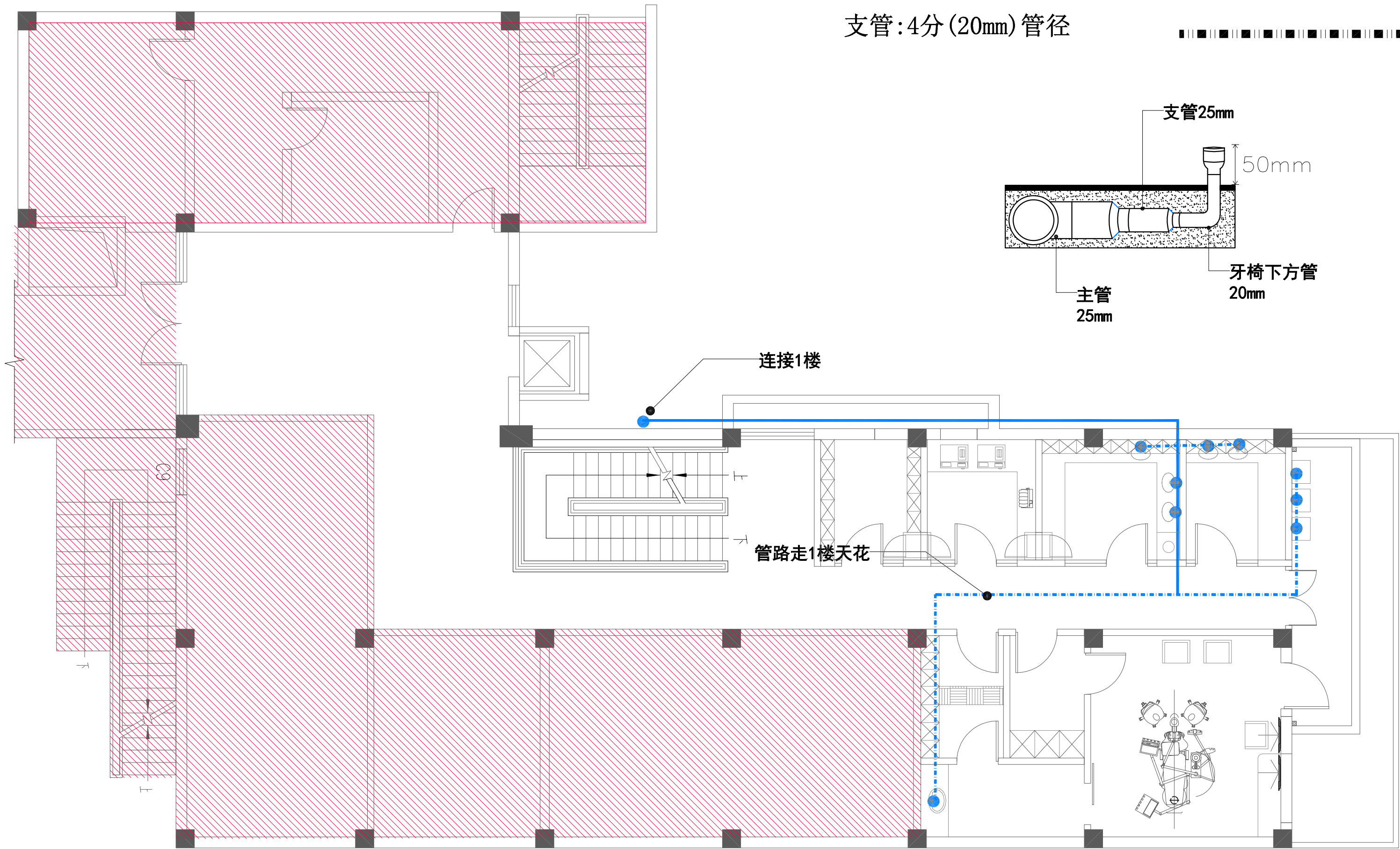

广州极美装饰设计工程有限公司
GUANG ZHOU JI MEI DECORATIVE DESIGN ENGINEERING CO.,LTD
地址：广州市海珠区礼岗路13号香港服装学院1楼

工程名称(Title):

连州人民医院室内装饰工程

项目(Project):

二层供水图

图号:
Figure
number

2PL-13

设计:
Stylist

冯金应

冯金应

制图:
Drawing

赖杰荣

赖杰荣

审核:
Assessor

王海峰

王海峰

校对:
Checker

陈凌钧

陈凌钧

比例:
Scale

见图

日期:
Date

2021. 05

Notes 备注:

非得工作室设计师批准, 不得随意将任何部分翻印. 切勿以比例量度此图, 一切依图内数字所示为准, 施工必须在工地核对图内所示之准确, 如发现有任何矛盾处, 应即时通知设计师商讨解决, 方可施工, 否则施工单位须承担所有责任. 注: 施工尺寸以现场尺寸为准.

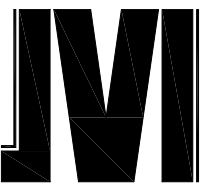

广州极美装饰设计工程有限公司
GUANG ZHOU JI MEI DECORATIVE DESIGN ENGINEERING CO.,LTD
地址：广州市海珠区礼岗路13号香港服装学院1楼

工程名称(Title):
连州人民医院室内装饰工程

项目(Project):

二层负压管图

图号: Figure number	2PL-14	
设计: Stylist	冯金应	冯金应
制图: Drawing	赖杰荣	赖杰荣
审核: Assessor	王海峰	王海峰
校对: Checker	陈凌钧	陈凌钧
比例: Scale	见图	
日期: Date	2021. 05	

Notes 备注:

非得工作室设计师批准, 不得随意将任何部分翻印. 切勿以比例量度此图, 一切依图内数字所示为准, 施工必须在工地核对图内所示之准确, 如发现有任何矛盾处, 应即时通知设计师商讨解决, 方可施工, 否则施工单位须承担所有责任。注：施工尺寸以现场尺寸为准。

负压管

负压管：PVC给水管(联翔)，主管用50mm管径，支管用32mm管径。牙椅底部预留1寸(32mm)铜内牙接口，注意：所有的90度弯头都需要用2个45度角代替。

主管和支管：75mm管径

牙椅底下管：50mm管径

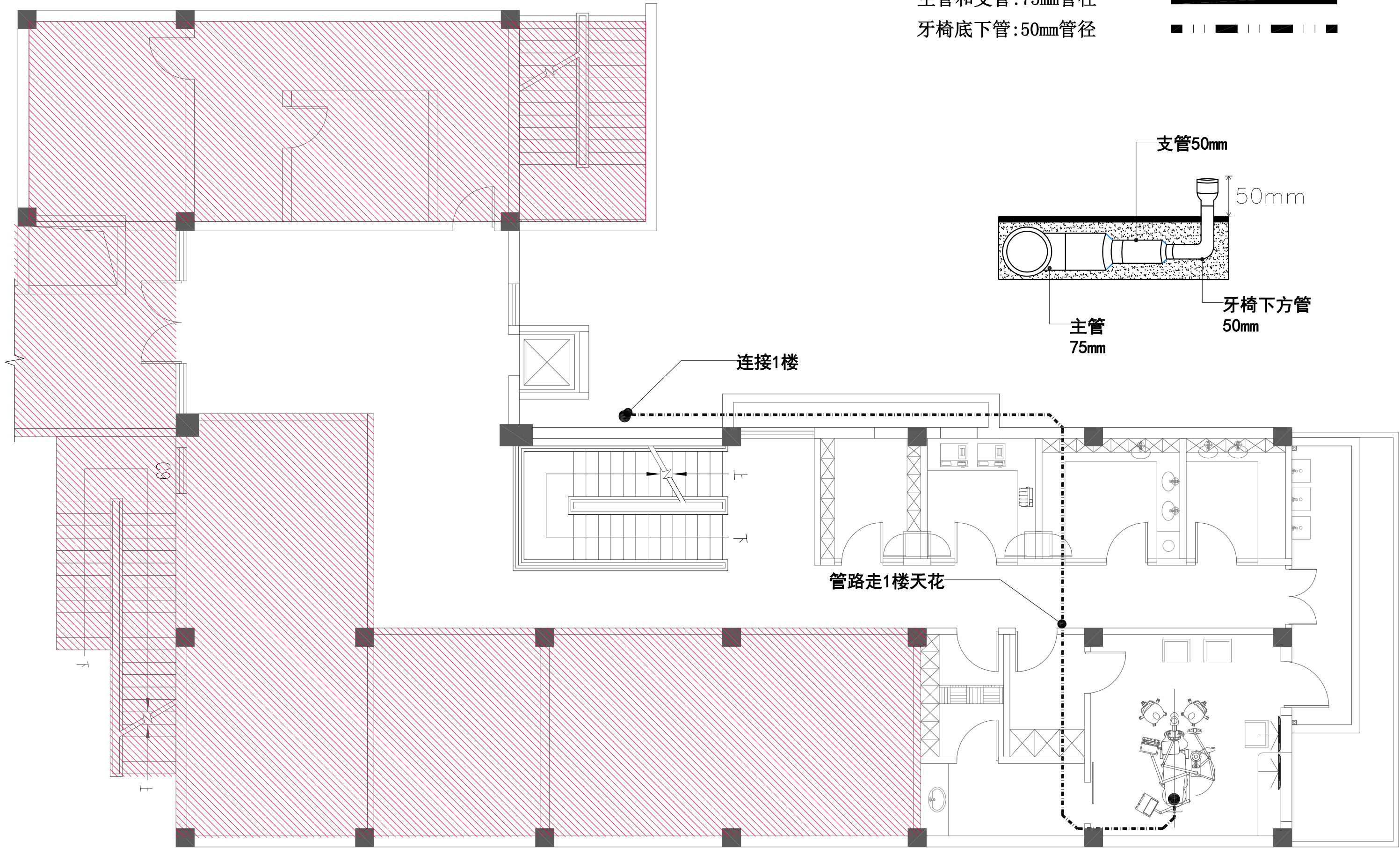

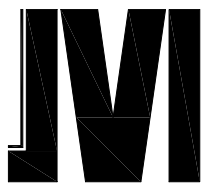

广州极美装饰设计工程有限公司
GUANG ZHOU JI MEI DECORATIVE DESIGN ENGINEERING CO.,LTD
地址：广州市海珠区礼岗路13号香港服装学院1楼

工程名称(Title):
连州人民医院室内装饰工程

项目(Project):

二层负压信号线图

图号: Figure number	2PL-15	
设计: Stylist	冯金应	冯金应
制图: Drawing	赖杰荣	赖杰荣
审核: Assessor	王海峰	王海峰
校对: Checker	陈凌钧	陈凌钧
比例: Scale	见 图	
日期: Date	2021. 05	

Notes 备注:

非得工作室设计师批准, 不得随意将任何部分翻印. 切勿以比例量度此图, 一切依图内数字所示为准, 施工必须在工地核对图内所示之准确, 如发现有任何矛盾处, 应即时通知设计师商讨解决, 方可施工, 否则施工单位须承担所有责任。注：施工尺寸以现场尺寸为准。

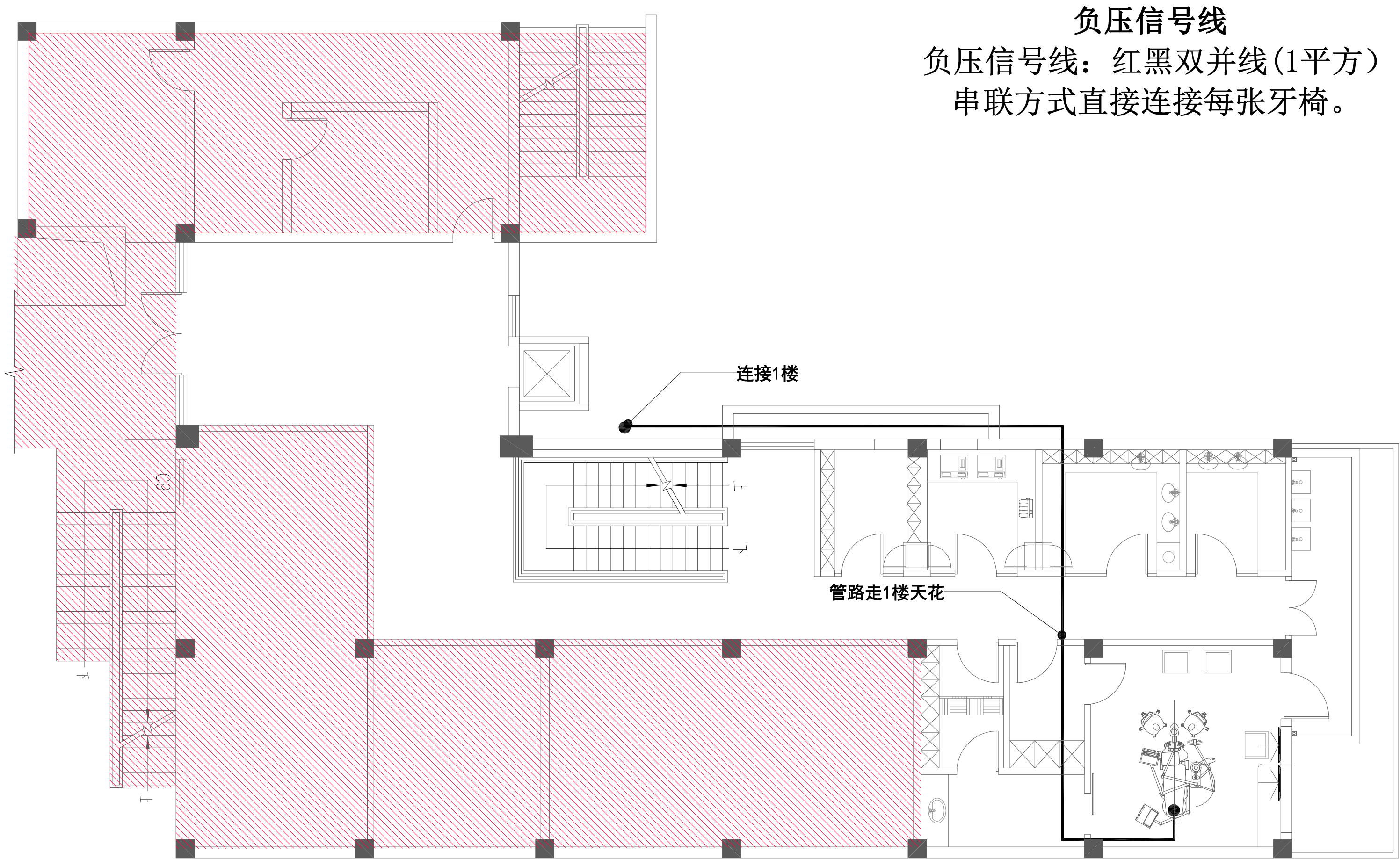

负压信号线
负压信号线：红黑双并线(1平方)
串联方式直接连接每张牙椅。

医疗排污管

排污管：PVC排水管，总水管110mm管径，
支管到每个洗手盆可以用75mm管径。

注意：所有的90度弯头都需要用2个45度角代替。

主管：110mm管径

支管：75mm管径

独立管：50mm管径

牙椅下方管：1寸(32mm)管径

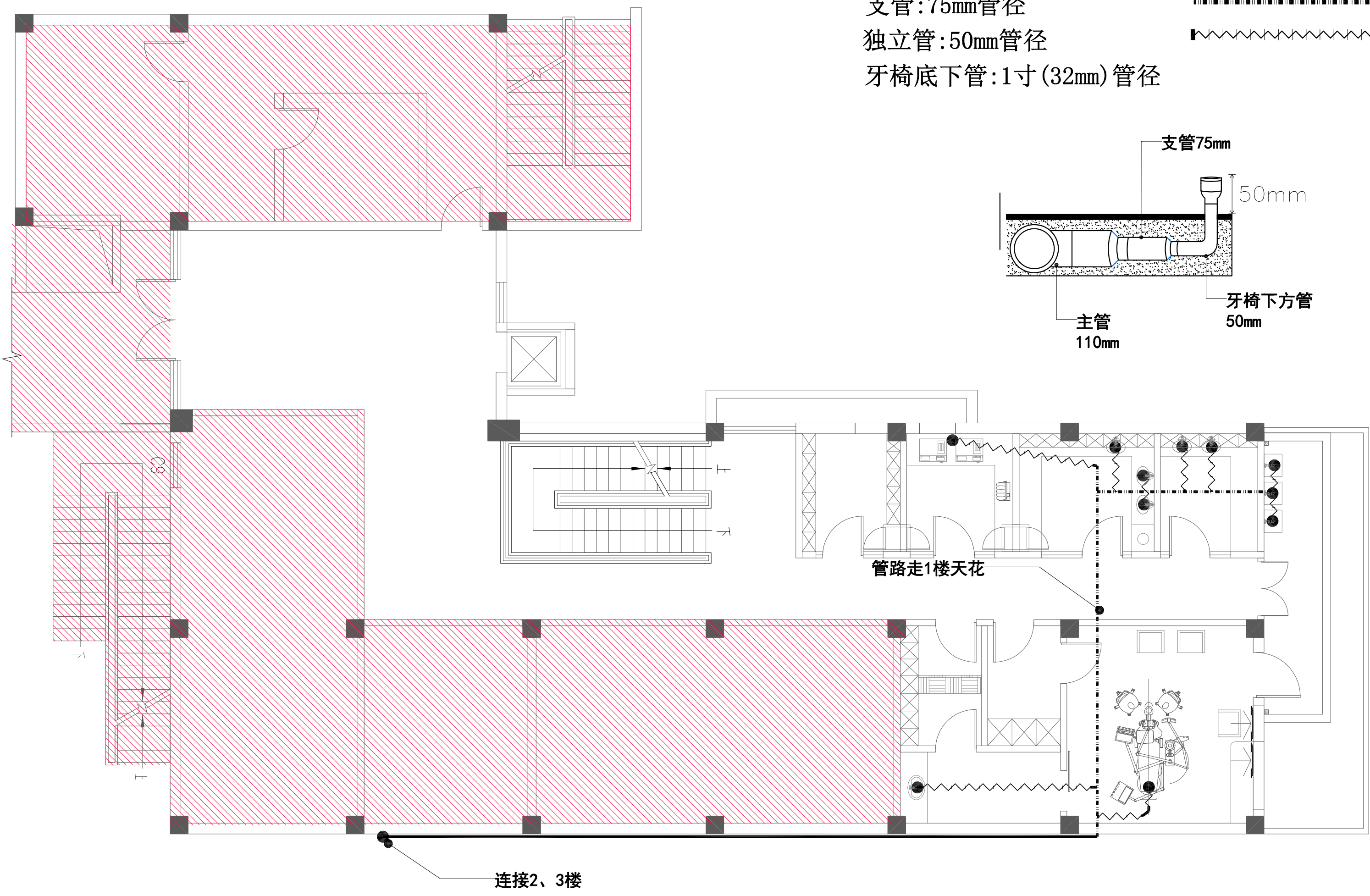
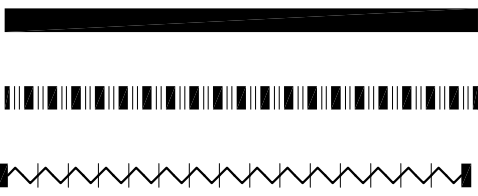

广州极美装饰设计工程有限公司
GUANG ZHOU JI MEI DECORATIVE DESIGN ENGINEERING CO.,LTD
地址：广州市海珠区礼岗路13号香港服装学院1楼

工程名称(Title):
连州人民医院室内装饰工程
项目(Project):

二层医疗排污管图

图号: Figure number	2PL-16	
设计: Stylist	冯金应	冯金应
制图: Drawing	赖杰荣	赖杰荣
审核: Assessor	王海峰	王海峰
校对: Checker	陈凌钧	陈凌钧
比例: Scale	见 图	
日期: Date	2021. 05	

Notes 备注：
非得工作室设计师批准，
不得随意将任何部分翻印。
切勿以比例量度此图，一切
依图内数字所示为准，施工
必须在工地核对图内所示之
准 确，如发现有任何矛盾
处，应即时通知设计师商讨
解决，方可施工，否则施工
单位须承担所有责任。注：
施工尺寸以现场尺寸为准。

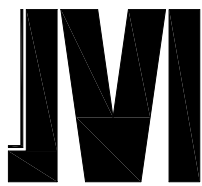

广州极美装饰设计工程有限公司
GUANG ZHOU JI MEI DECORATIVE DESIGN ENGINEERING CO.,LTD
地址：广州市海珠区礼岗路13号香港服装学院1楼

二层套线管图

工程名称(Title):
连州人民医院室内装饰工程

项目(Project):

图号:
Figure
number

2PL-17

设计:
Stylist

冯金应

冯金应

制图:
Drawing

赖杰荣

赖杰荣

审核:
Assessor

王海峰

王海峰

校对:
Checker

陈凌钧

陈凌钧

比例:
Scale

见图

日期:
Date

2021. 05

Notes 备注:

非得工作室设计师批准, 不得随意将任何部分翻印. 切勿以比例量度此图, 一切依图内数字所示为准, 施工必须在工地核对图内所示之准确, 如发现有任何矛盾处, 应即时通知设计师商讨解决, 方可施工, 否则施工单位须承担所有责任. 注: 施工尺寸以现场尺寸为准.

套线管

套线管：PVC套线管，
留一条铁线日后穿线用。

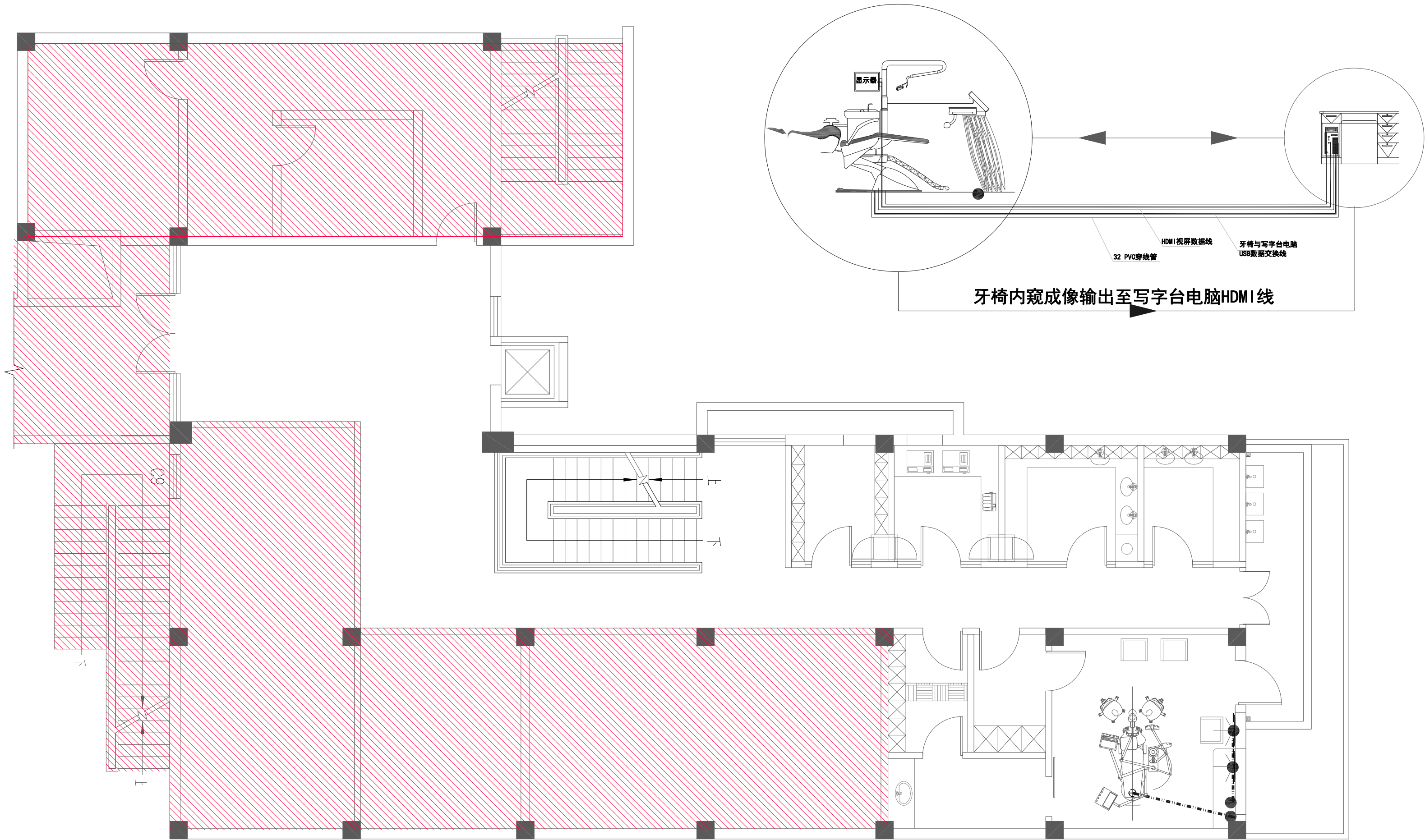



广州极美装饰设计工程有限公司
GUANG ZHOU JI MEI DECORATIVE DESIGN ENGINEERING CO.,LTD
地址：广州市海珠区礼岗路13号香港服装学院1楼

工程名称(Title):

连州人民医院室内装饰工程

项目(Project):

三层平面布置图

图号:
Figure
number

3PL-01

设计:
Stylist

冯金应

冯金应

制图:
Drawing

赖杰荣

赖杰荣

审核:
Assessor

王海峰

王海峰

校对:
Checker

陈凌钧

陈凌钧

比例:
Scale

见图

日期:
Date

2021. 05

Notes 备注:

非得工作室设计师批准，
不得随意将任何部分翻印。
切勿以比例量度此图，一切
依图内数字所示为准，施工
必须在工地核对图内所示之
准确，如发现有任何矛盾
处，应即时通知设计师商讨
解决，方可施工，否则施工
单位须承担所有责任。注：
施工尺寸以现场尺寸为准。

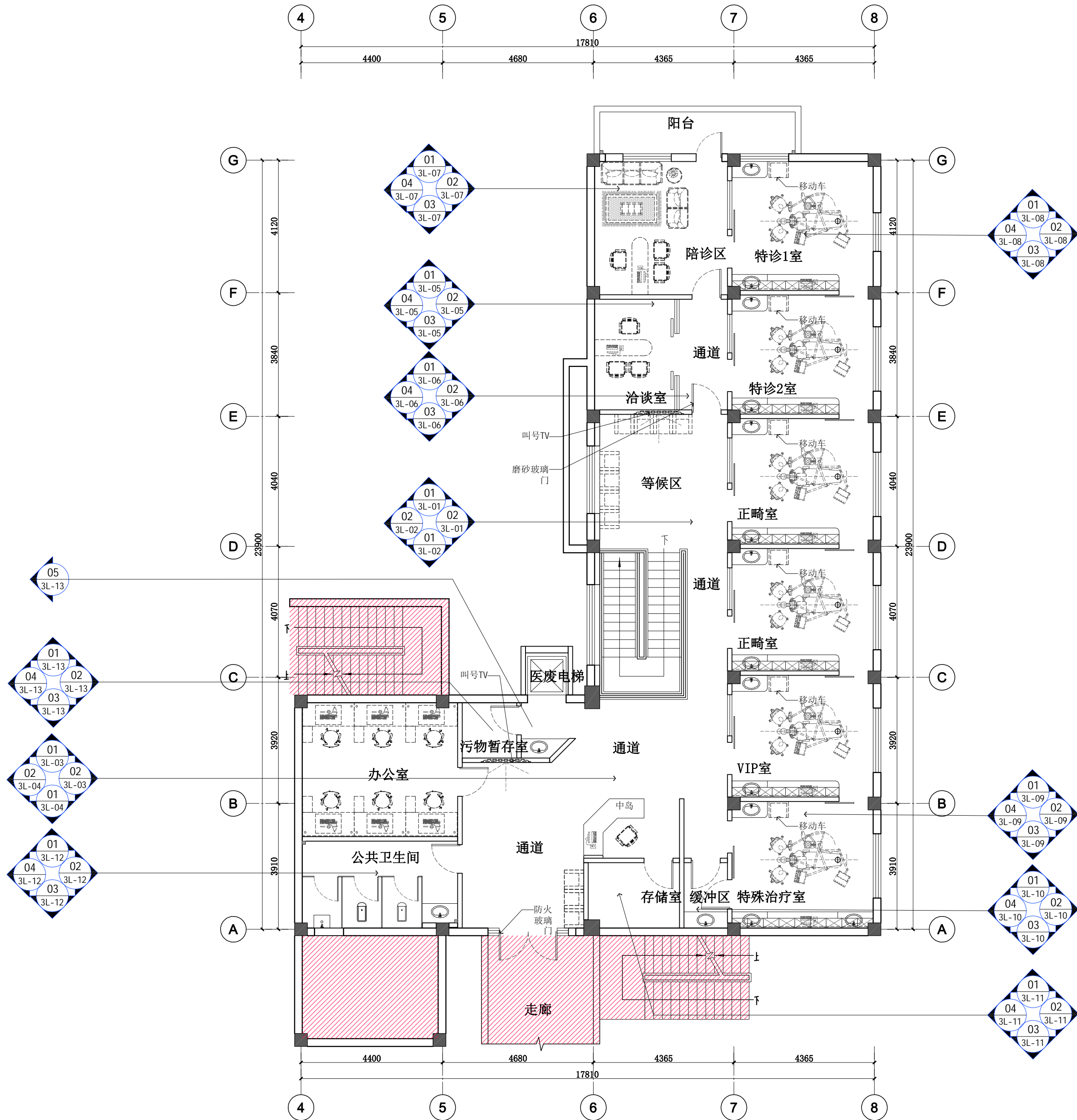

三层平面布置图 1:100

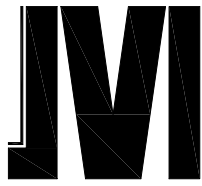

广州极美装饰设计工程有限公司
GUANG ZHOUJI MEI DECORATIVE DESIGN ENGINEERING CO.LTD
地址：广州市海珠区礼岗路13号香港服装学院1楼

工程名称(Title):

连州人民医院室内装饰工程

项目(Project):

三层平面砌筑图

图号:
Figure
number

3PL-02

设计:
Stylist

冯金应

冯金应

制图:
Drawing

赖杰荣

赖杰荣

审核:
Assessor

王海峰

王海峰

校对:
Checker

陈凌钧

陈凌钧

比例:
Scale

见图

日期:
Date

2021. 05

Notes 备注:

非得工作室设计师批准, 不得随意将任何部分翻印. 切勿以比例量度此图, 一切依图内数字所示为准, 施工必须在工地核对图内所示之准确, 如发现有任何矛盾处, 应即时通知设计师商讨解决, 方可施工, 否则施工单位须承担所有责任. 注: 施工尺寸以现场尺寸为准。

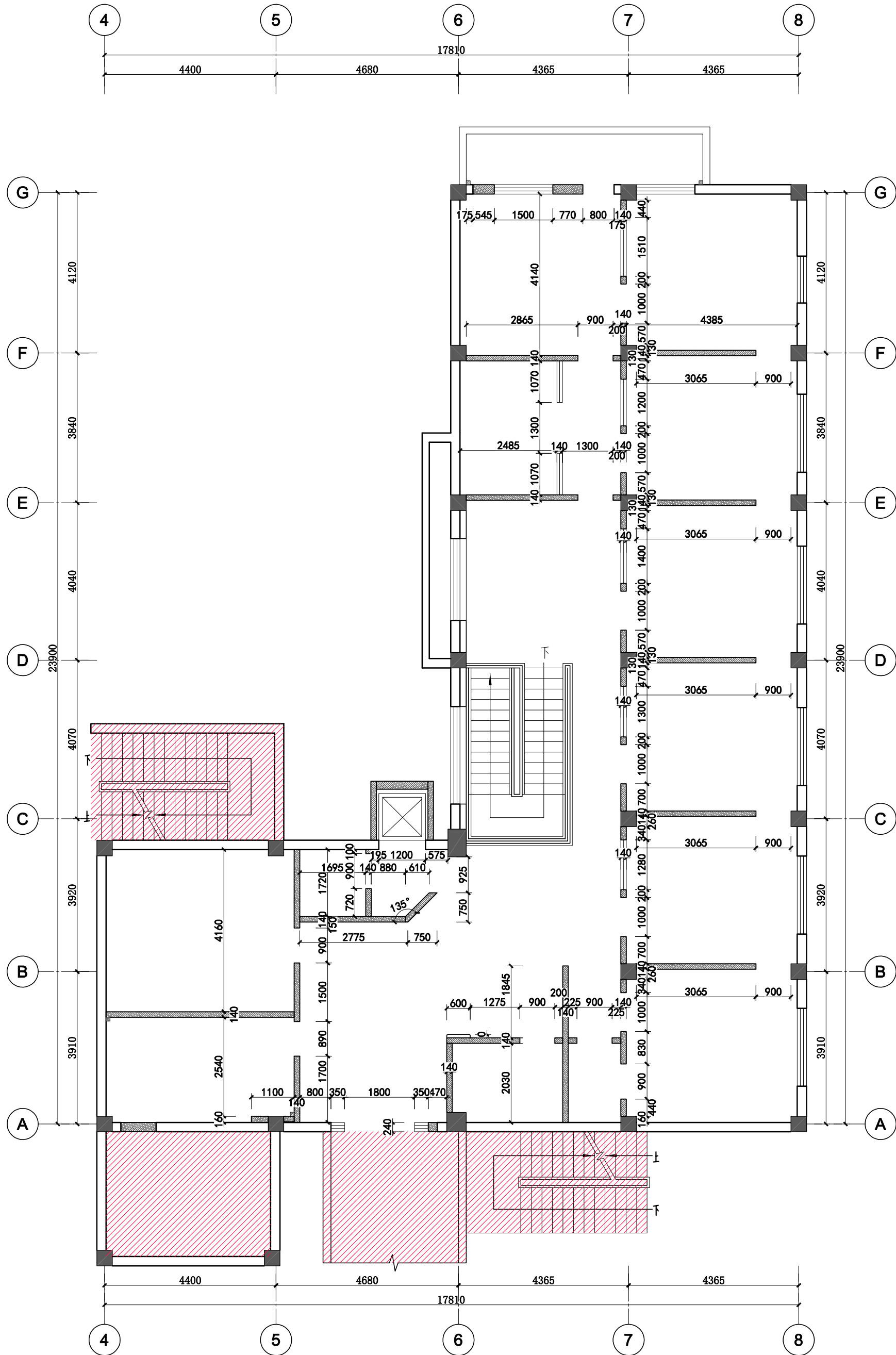

墙类型图例

图例	说明	备注
	原有承重墙、柱体	
	原有建筑墙	
	轻质砖墙	1、墙体砌至楼板底部(需要按照规范在预定高度和间距增加结构) 2、各空间涉及防水要求的空间, 需要做200mm宽C20地梁, 再安装隔墙板
	玻璃间墙	

特别说明: 1、洗手间墙身需要做防水处理
2、新建间墙高度以地面装饰完成±0.000MM高度计算;
3、门洞高度以地面装饰完成±0.000MM尺寸计算, 除特殊说明外,
4、现场所有放线尺寸均需经过业主与设计现场确认签字, 方能进行施工。

三层平面砌筑图 1:100



广州极美装饰设计工程有限公司
GUANG ZHOU JI MEI DECORATIVE DESIGN ENGINEERING CO.,LTD
地址：广州市海珠区礼岗路13号香港服装学院1楼

工程名称(Title):

连州人民医院室内装饰工程

项目(Project):

三层墙身用料示意图

图号: Figure number	3PL-03	
设计: Stylist	冯金应	冯金应
制图: Drawing	赖杰荣	赖杰荣
审核: Assessor	王海峰	王海峰
校对: Checker	陈凌钧	陈凌钧
比例: Scale	见图	
日期: Date	2021. 05	

Notes 备注:

非得工作室设计师批准，
不得随意将任何部分翻印。
切勿以比例量度此图，一切
依图内数字所示为准，施工
必须在工地核对图内所示之
准 确，如发现有任何矛盾
处，应即时通知设计师商讨
解决，方可施工，否则施工
单位须承担所有责任。注：
施工尺寸以现场尺寸为准。

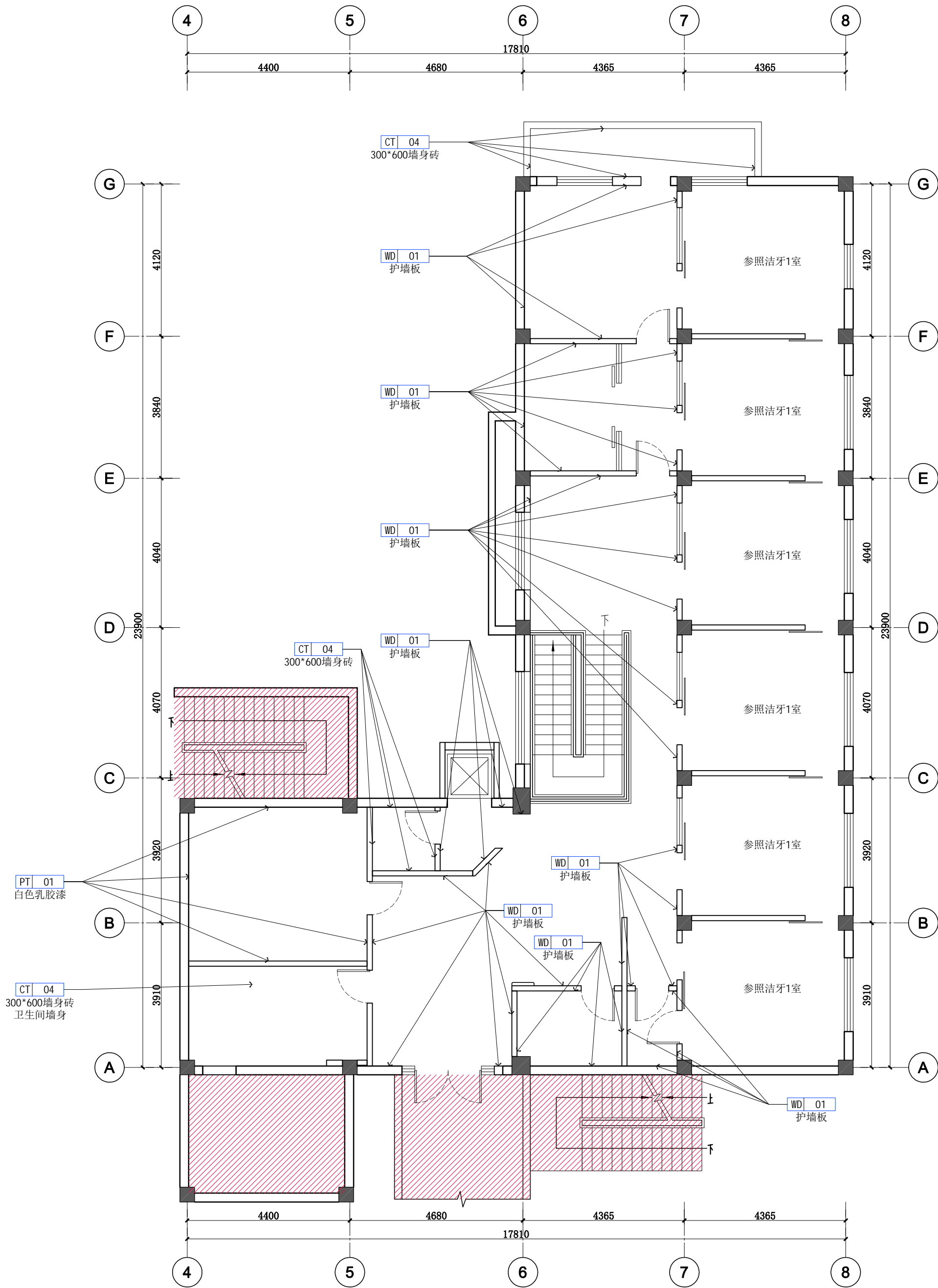

三层墙身用料示意图 1:100

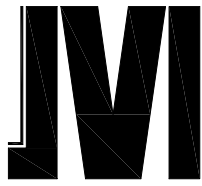

广州极美装饰设计工程有限公司
GUANG ZHOUJI MEI DECORATIVE DESIGN ENGINEERING CO.,LTD
地址：广州市海珠区礼岗路13号香港服装学院1楼

工程名称(Title):

连州人民医院室内装饰工程

项目(Project):

三层天花布置图

图号:
Figure
number

3PL-04

设计:
Stylist

冯金应

冯金应

制图:
Drawing

赖杰荣

赖杰荣

审核:
Assessor

王海峰

王海峰

校对:
Checker

陈凌钧

陈凌钧

比例:
Scale

见图

日期:
Date

2021. 05

Notes 备注:

非得工作室设计师批准, 不得随意将任何部分翻印. 切勿以比例量度此图, 一切依图内数字所示为准, 施工必须在工地核对图内所示之准确, 如发现有任何矛盾处, 应即时通知设计师商讨解决, 方可施工, 否则施工单位须承担所有责任. 注: 施工尺寸以现场尺寸为准.

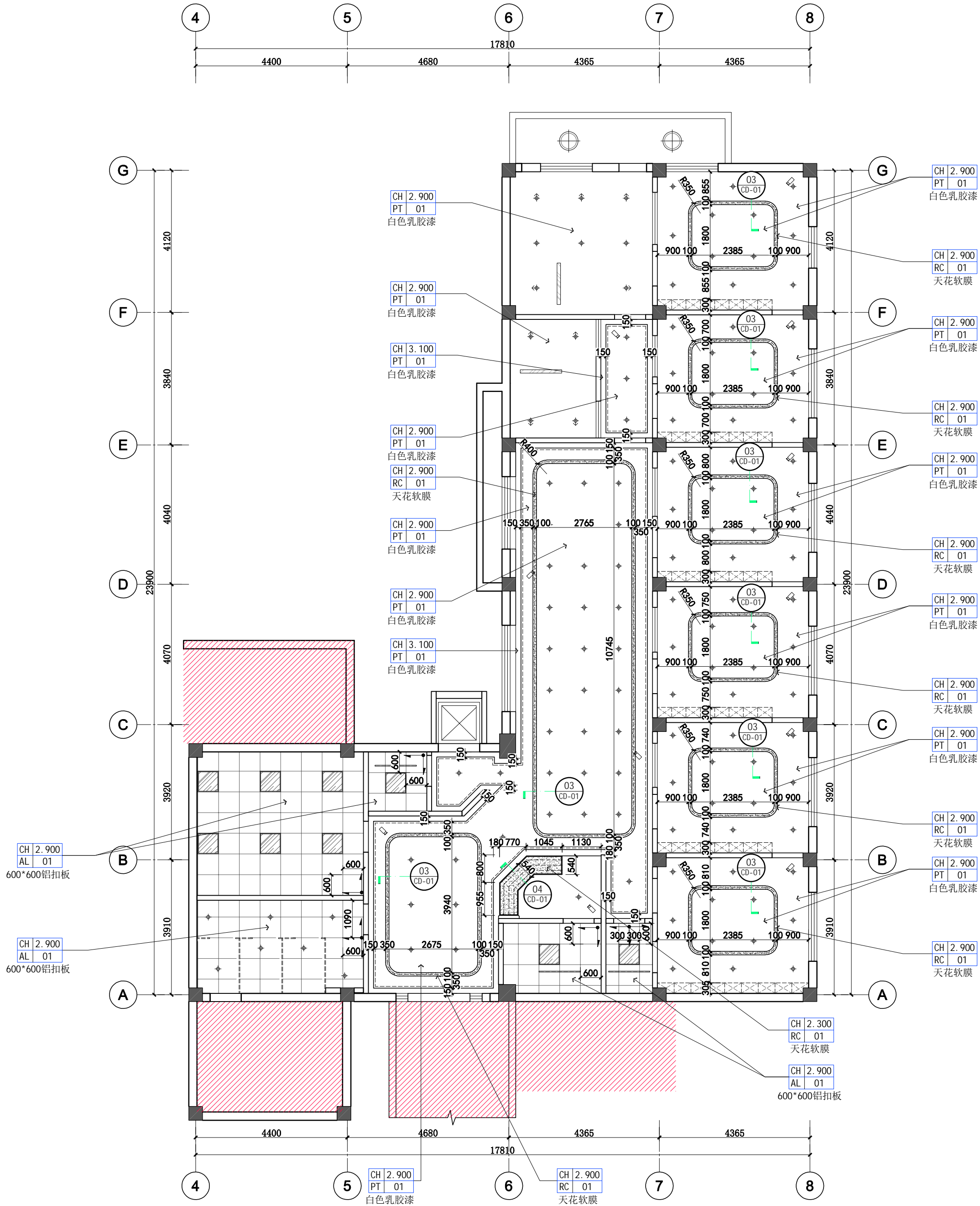

三层天花布置图 1:100

灯具类型图例			
图例	说明	色温	功率
	筒灯		
	射灯		
	吸顶灯		
	600*600光盘灯		
	暗藏LED软灯条		
	紫外线灯 (吊装)		
	光管灯		

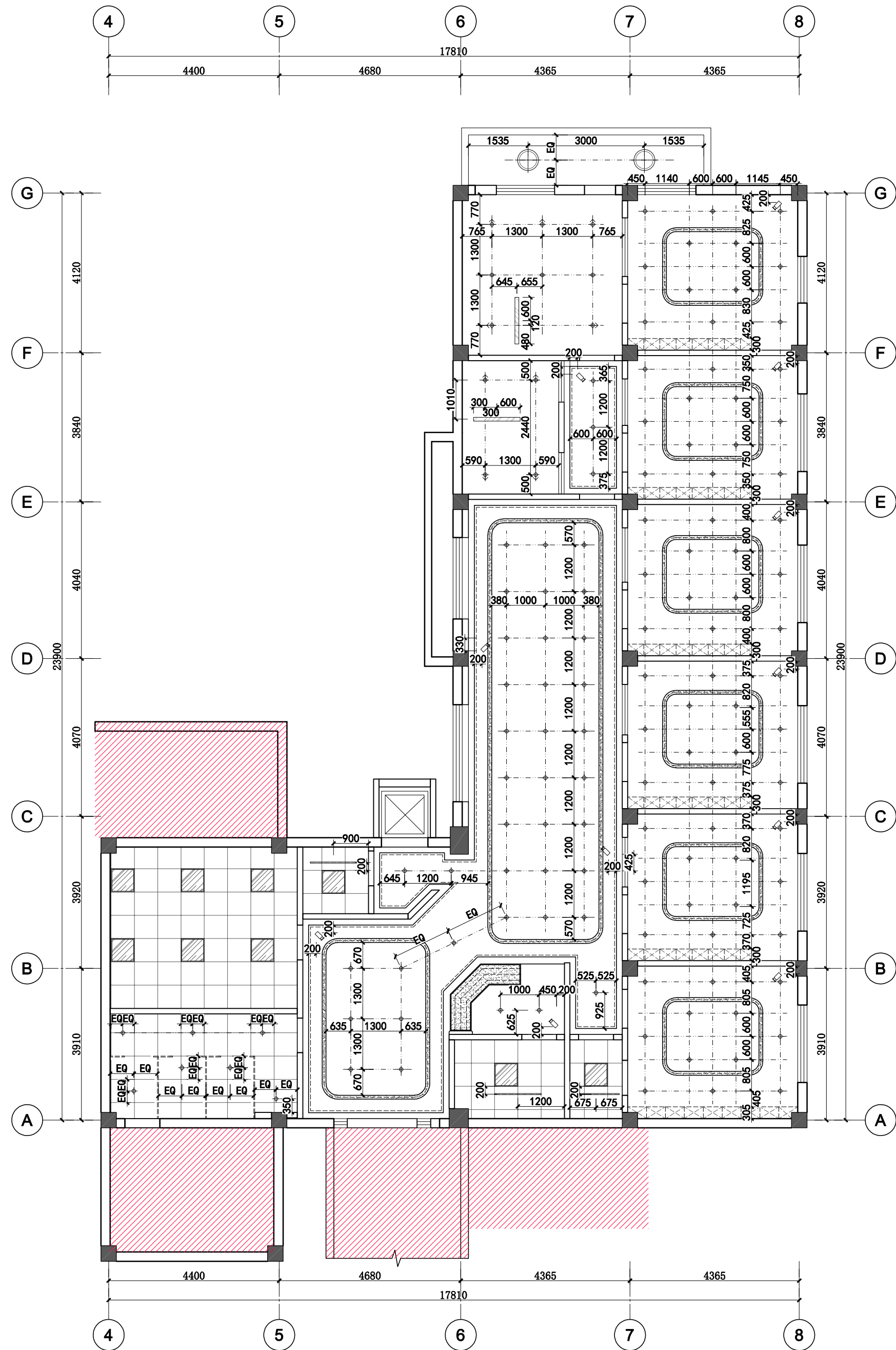

三层灯具定位图 1:100



广州极美装饰设计工程有限公司
GUANG ZHOUJI MEI DECORATIVE DESIGN ENGINEERING CO.LTD
地址：广州市海珠区礼岗路13号香港服装学院1楼

工程名称(Title):

连州人民医院室内装饰工程

项目(Project):

三层灯具定位图

图号:
Figure
number

3PL-05

设计:
Stylist

冯金应

冯金应

制图:
Drawing

赖杰荣

赖杰荣

审核:
Assessor

王海峰

王海峰

校对:
Checker

陈凌钧

陈凌钧

比例:
Scale

















见图

日期:
Date

2021. 05

Notes 备注:

非得工作室设计师批准, 不得随意将任何部分翻印. 切勿以比例量度此图, 一切依图内数字所示为准, 施工必须在工地核对图内所示之准确, 如发现有任何矛盾处, 应即时通知设计师商讨解决, 方可施工, 否则施工单位须承担所有责任. 注: 施工尺寸以现场尺寸为准。

天花机电图例			
图例	说明	色温	功率
	摄像头		
强电专业图例			
图例	说明	备注	
	强电配电总箱		
	弱电配电分箱		
	暗装单、双、三控开关		
	单控双联开关		
	暗装接线盒		
	二三插座		
	二三插座带USB		
	16A插座		
	网络插座		
电气面板做法要求			
1、如无特殊说明,开关面板底边离地坪1300高,面板中心距墙边或门边线150宽。		深化图纸为依据定位。	
2、如无特殊说明,插座,网络,电话、电视等面板底边离地坪300高,面板中心距墙边或门边线150宽。		5、相邻的制板,应该以等高对齐,垂直紧贴原则安装。	
3、平面与立面定位有冲突时,以立面定位为准。		6、强电箱底边离地坪1800高,弱电箱底边离地坪600高。	
4、如需与设备或家具配合定位,则以专业设备或家具		7、图中电制面板布置,仅供参考。如与相关专业图纸有异,以该专业图纸为准。	
灯具类型图例			
图例	说明	色温	功率
	筒灯		
	射灯		
	吸顶灯		
	600*600光盘灯		
	暗藏LED软灯条		
	紫外线灯(吊装)		
	光管灯		

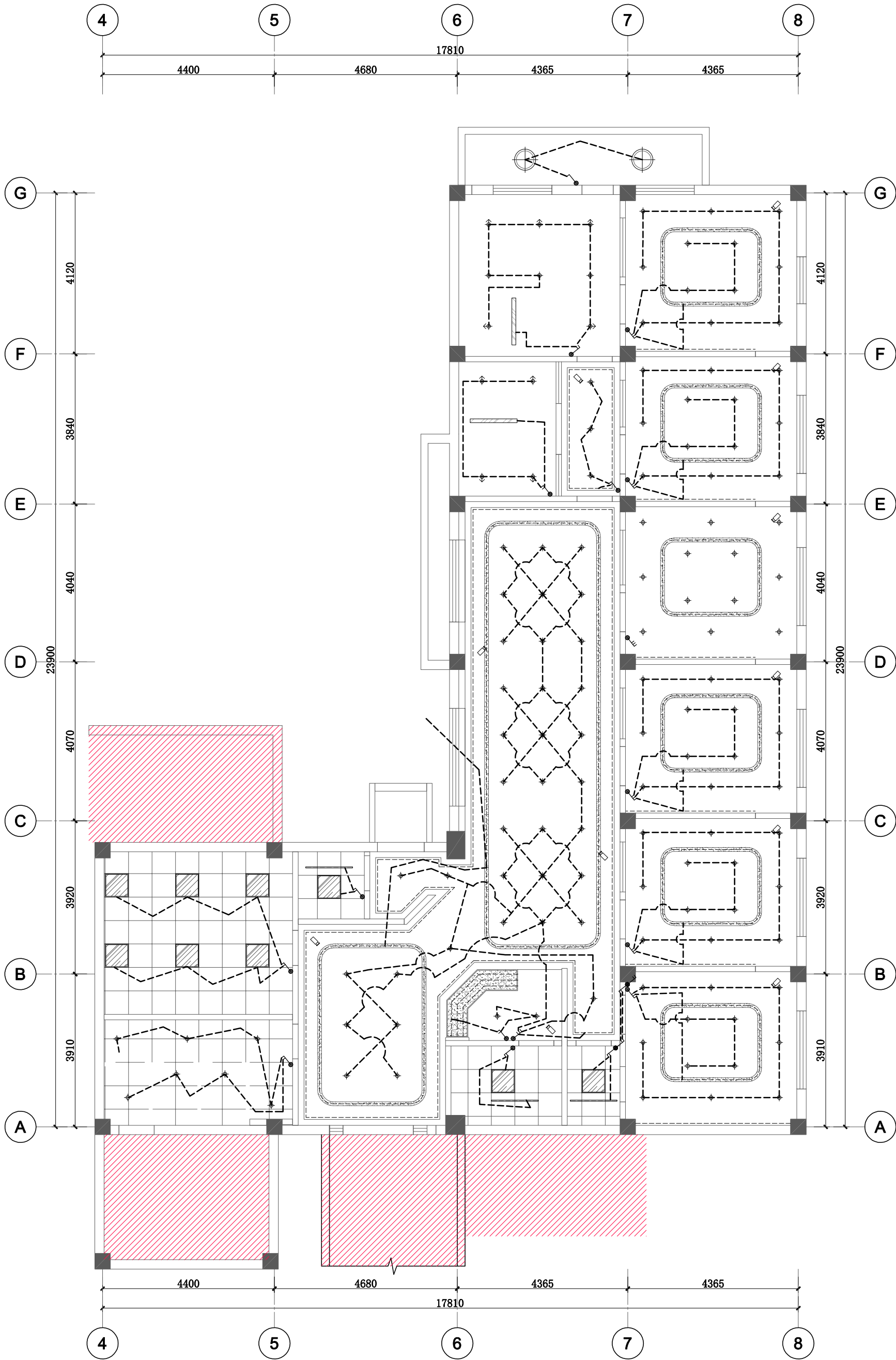

三层开关连线图 1:100



广州极美装饰设计工程有限公司
GUANG ZHOUJI MEI DECORATIVE DESIGN ENGINEERING CO.LTD
地址：广州市海珠区礼岗路13号香港服装学院1楼

工程名称(Title):
连州人民医院室内装饰工程

项目(Project):

三层开关连线图

图号: Figure number	3PL-06	
设计: Stylist	冯金应	
制图: Drawing	赖杰荣	
审核: Assessor	王海峰	
校对: Checker	陈凌钧	
比例: Scale	见 图	
日期: Date	2021. 05	

Notes 备注:

非得工作室设计师批准,不得随意将任何部分翻印.切勿以比例量度此图,一切依图内数字所示为准,施工必须在工地核对图内所示之准确,如发现有任何矛盾处,应即时通知设计师商讨解决,方可施工,否则施工单位须承担所有责任。注：施工尺寸以现场尺寸为准。

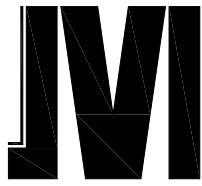

广州极美装饰设计工程有限公司
GUANG ZHOU JI MEI DECORATIVE DESIGN ENGINEERING CO.,LTD
地址：广州市海珠区礼岗路13号香港服装学院1楼

工程名称(Title):

连州人民医院室内装饰工程

项目(Project):

三层地面铺装图

图号:
Figure
number

3PL-07

设计:
Stylist

冯金应

冯金应

制图:
Drawing

赖杰荣

赖杰荣

审核:
Assessor

王海峰

王海峰

校对:
Checker

陈凌钧

陈凌钧

比例:
Scale

见图

日期:
Date

2021. 05

Notes 备注:

非得工作室设计师批准，
不得随意将任何部分翻印。
切勿以比例量度此图，一切
依图内数字所示为准，施工
必须在工地核对图内所示之
准 确，如发现有任何矛盾
处，应即时通知设计师商讨
解决，方可施工，否则施工
单位须承担所有责任。注：
施工尺寸以现场尺寸为准。

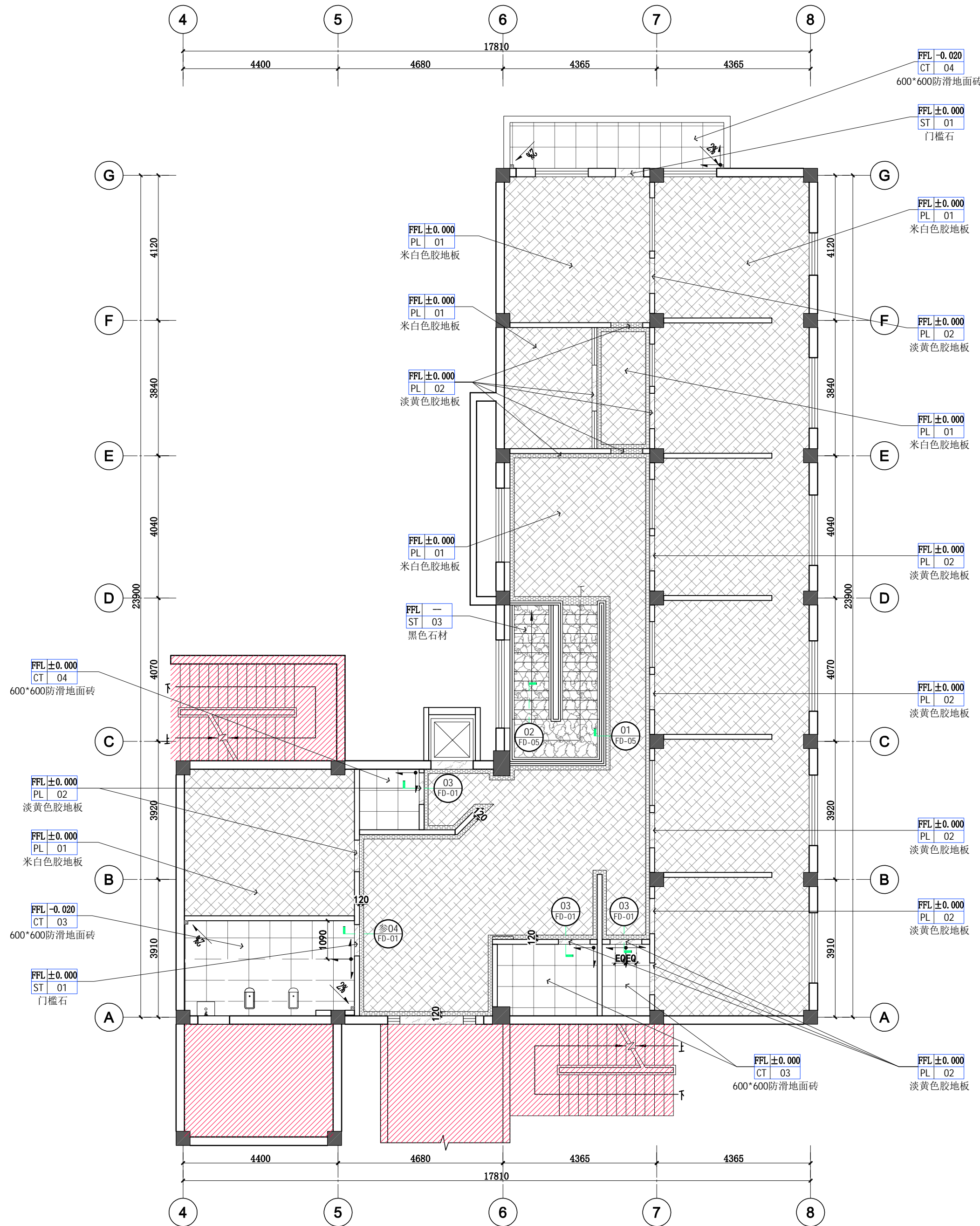

三层地面铺装图 1:100

地漏类型图例

图例	说明	备注
1%	排水坡向及坡度	
	地漏	





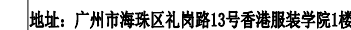

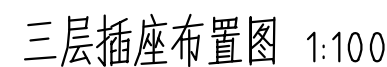

备注

1、 表示材料的派线方向；



非得工作室设计师批准,不得随意将任何部分翻印。切勿以比例量度此图,一切依图内数字所示为准,施工必须在工地核对图内所示之准确,如发现有任何矛盾处,应即时通知设计师商讨解决,方可施工,否则施工单位须承担所有责任。注:施工尺寸以现场尺寸为准。



强电专业图例		
图例	说明	备注
	强电配电总箱	
	弱电配电分箱	
	暗装单、双、三控开关	
	单控双联开关	
	暗装接线盒	
	二三插座	
	二三插座带USB	
	16A插座	
	网络插座	

电气面板做法要求

- 1、如无特殊说明，开关面板底边离地坪1300高，面板中心距墙边或门边线150高。
- 2、如无特殊说明，插座，网络，电话，电视等面板底边离地坪300高，面板中心距墙边或门边线150高。
- 3、平面与立面定位有冲突时，以立面定位为准。
- 4、如需与设备或家具配合定位，则以专业设备或家具

- 深化图纸为依据定位。
- 5、相邻的制板，应该以等高对齐，垂直紧贴原则安装。
- 6、强电箱底边离地坪1800高，弱电箱底边离地坪600高。
- 7、图中电制面板布置，仅供参考。如与相关专业图纸有异，以该专业图纸为准。

牙椅定位图

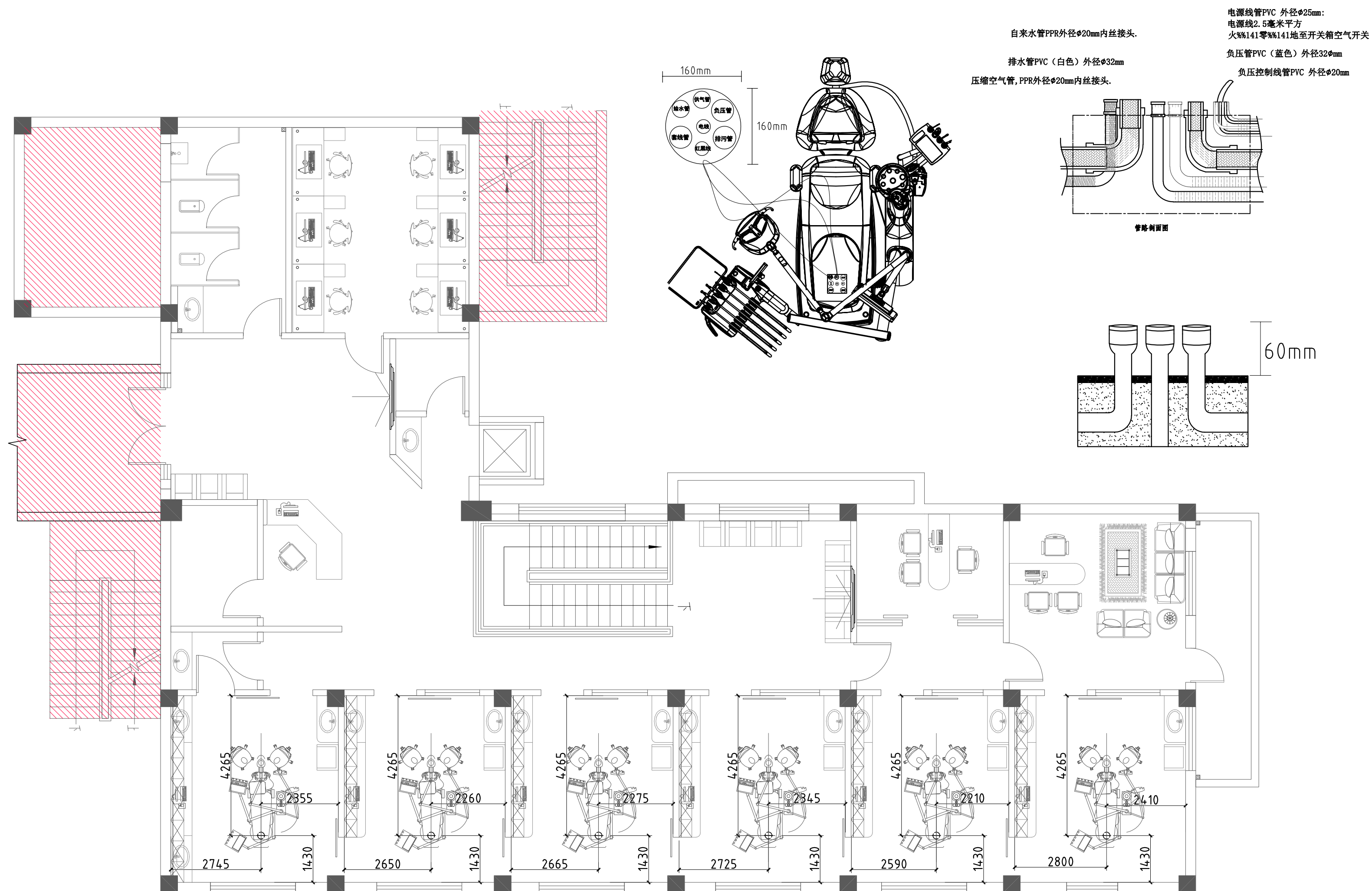

广州极美装饰设计工程有限公司
GUANG ZHOUI MEI DECORATIVE DESIGN ENGINEERING CO.LTD
地址：广州市海珠区礼岗路13号香港服装学院1楼

工程名称(Title):
连州人民医院室内装饰工程

项目(Project):

三层牙椅定位图

图号: Figure number	3PL-10	
设计: Stylist	冯金应	冯金应
制图: Drawing	赖杰荣	赖杰荣
审核: Assessor	王海峰	王海峰
校对: Checker	陈凌钧	陈凌钧
比例: Scale	见 图	
日期: Date	2021. 05	

Notes 备注:

非得工作室设计师批准,不得随意将任何部分翻印。切勿以比例量度此图,一切依图内数字所示为准,施工必须在工地核对图内所示之准确,如发现有任何矛盾处,应即时通知设计师商讨解决,方可施工,否则施工单位须承担所有责任。注:施工尺寸以现场尺寸为准。



广州极美装饰设计工程有限公司
GUANG ZHOU JI MEI DECORATIVE DESIGN ENGINEERING CO.,LTD
地址：广州市海珠区礼岗路13号香港服装学院1楼

工程名称(Title):
连州人民医院室内装饰工程

项目(Project):

三层供气图

图号: Figure number	3PL-11	
设计: Stylist	冯金应	冯金应
制图: Drawing	赖杰荣	赖杰荣
审核: Assessor	王海峰	王海峰
校对: Checker	陈凌钧	陈凌钧
比例: Scale	见图	
日期: Date	2021. 05	

Notes 备注:

非得工作室设计师批准, 不得随意将任何部分翻印. 切勿以比例量度此图, 一切依图内数字所示为准, 施工必须在工地核对图内所示之准确, 如发现有任何矛盾处, 应即时通知设计师商讨解决, 方可施工, 否则施工单位须承担所有责任。注：施工尺寸以现场尺寸为准。

供气

供气管：PPR热熔管(热水)。

主管:1寸(32mm)管径

支管:6分(25mm)管径

开关:安装在洗手盆下面

牙椅底下管:4分(20mm)管径

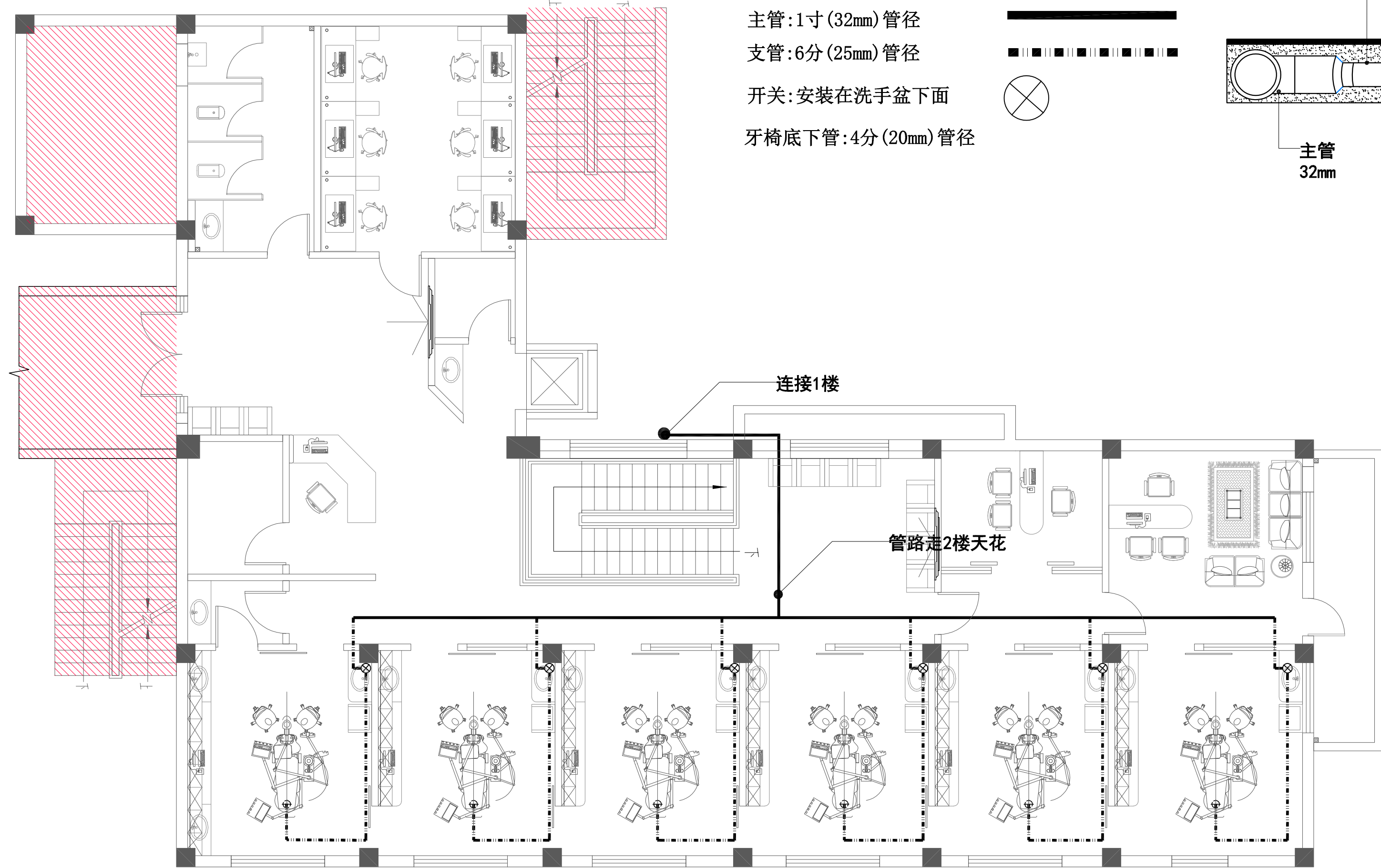
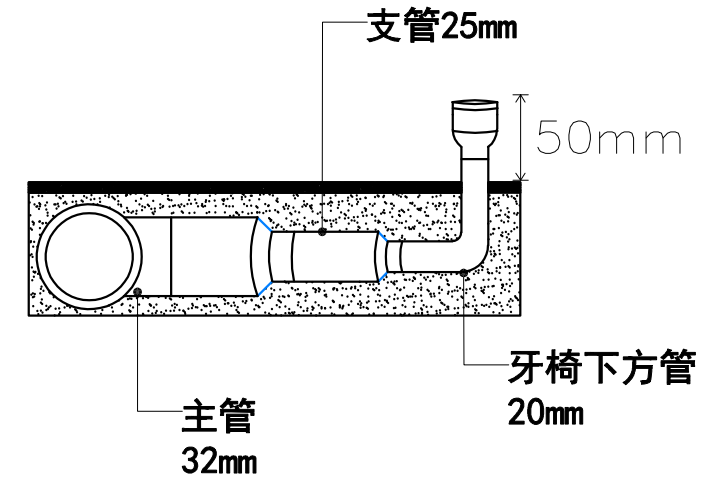
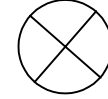

纯净水管 PPR热熔管(热水).

主管:6分(25mm)管径



支管:4分(20mm)管径



开关:安装在洗手盆下面(H=300)

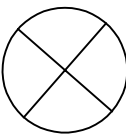

牙椅底下管:4分(20mm)管径

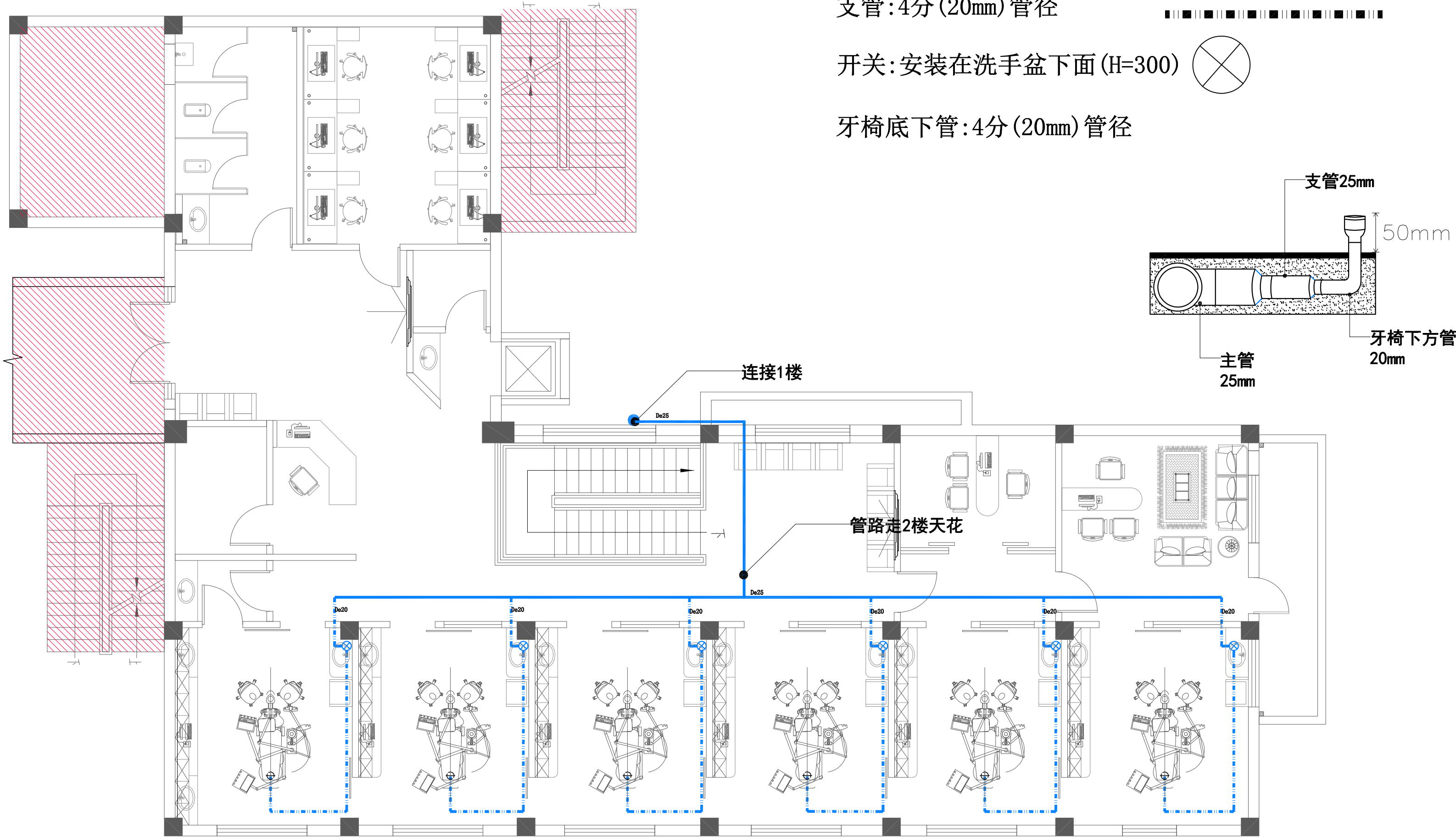

广州极美装饰设计工程有限公司
GUANG ZHOUJI MEI DECORATIVE DESIGN ENGINEERING CO.,LTD
地址: 广州市海珠区礼岗路13号香港服装学院1楼

工程名称(Title):
连州人民医院室内装饰工程

项目(Project):

三层纯净水管图

图号: Figure number	3PL-12	
设计: Stylist	冯金应	冯金应
制图: Drawing	赖杰荣	赖杰荣
审核: Assessor	王海峰	王海峰
校对: Checker	陈凌钧	陈凌钧
比例: Scale	见图	
日期: Date	2021. 05	

Notes 备注:

非得工作室设计师批准, 不得随意将任何部分翻印. 切勿以比例量度此图, 一切依图内数字所示为准, 施工必须在工地核对图内所示之准确, 如发现有任何矛盾处, 应即时通知设计师商讨解决, 方可施工, 否则施工单位须承担所有责任. 注: 施工尺寸以现场尺寸为准.

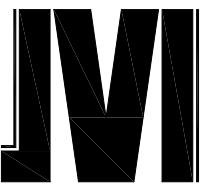

广州极美装饰设计工程有限公司
GUANG ZHOU JI MEI DECORATIVE DESIGN ENGINEERING CO.,LTD
地址：广州市海珠区礼岗路13号香港服装学院1楼

工程名称(Title):
连州人民医院室内装饰工程

项目(Project):

三层供水图

图号: Figure number	3PL-13	
设计: Stylist	冯金应	冯金应
制图: Drawing	赖杰荣	赖杰荣
审核: Assessor	王海峰	王海峰
校对: Checker	陈凌钧	陈凌钧
比例: Scale	见图	
日期: Date	2021. 05	

Notes 备注:
非得工作室设计师批准, 不得随意将任何部分翻印. 切勿以比例量度此图, 一切依图内数字所示为准, 施工必须在工地核对图内所示之准确, 如发现有任何矛盾处, 应即时通知设计师商讨解决, 方可施工, 否则施工单位须承担所有责任。注：施工尺寸以现场尺寸为准。

供水

供气管：PPR热熔管(冷水).

主管:6分(25mm)管径
支管:4分(20mm)管径

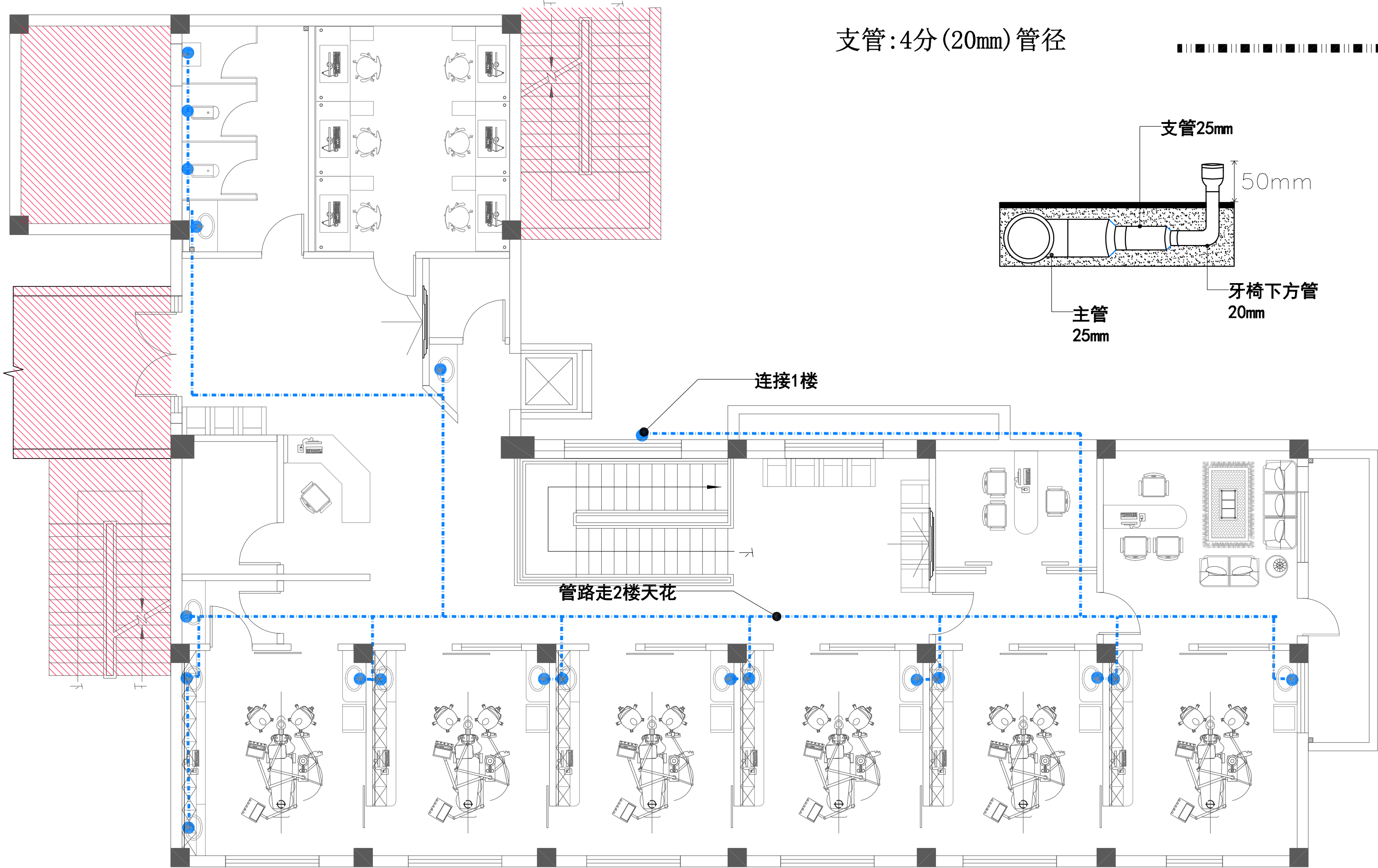
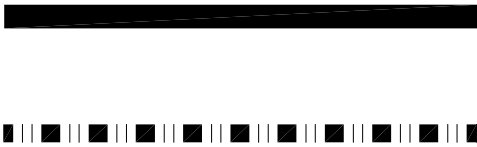



广州极美装饰设计工程有限公司
GUANG ZHOU JI MEI DECORATIVE DESIGN ENGINEERING CO.,LTD
地址：广州市海珠区礼岗路13号香港服装学院1楼

工程名称(Title):
连州人民医院室内装饰工程

项目(Project):

三层负压管图

图号: Figure number	3PL-14	
设计: Stylist	冯金应	冯金应
制图: Drawing	赖杰荣	赖杰荣
审核: Assessor	王海峰	王海峰
校对: Checker	陈凌钧	陈凌钧
比例: Scale	见图	
日期: Date	2021. 05	

Notes 备注:

非得工作室设计师批准, 不得随意将任何部分翻印. 切勿以比例量度此图, 一切依图内数字所示为准, 施工必须在工地核对图内所示之准确, 如发现有任何矛盾处, 应即时通知设计师商讨解决, 方可施工, 否则施工单位须承担所有责任。注：施工尺寸以现场尺寸为准。

负压管

负压管: PVC给水管(联塑), 主管用50mm管径, 支管用32mm管径。牙椅底部预留1寸(32mm)铜内牙接口, 注意: 所有的90度弯头都需要用2个45度角代替。

主管和支管: 75mm管径

牙椅底下管: 50mm管径

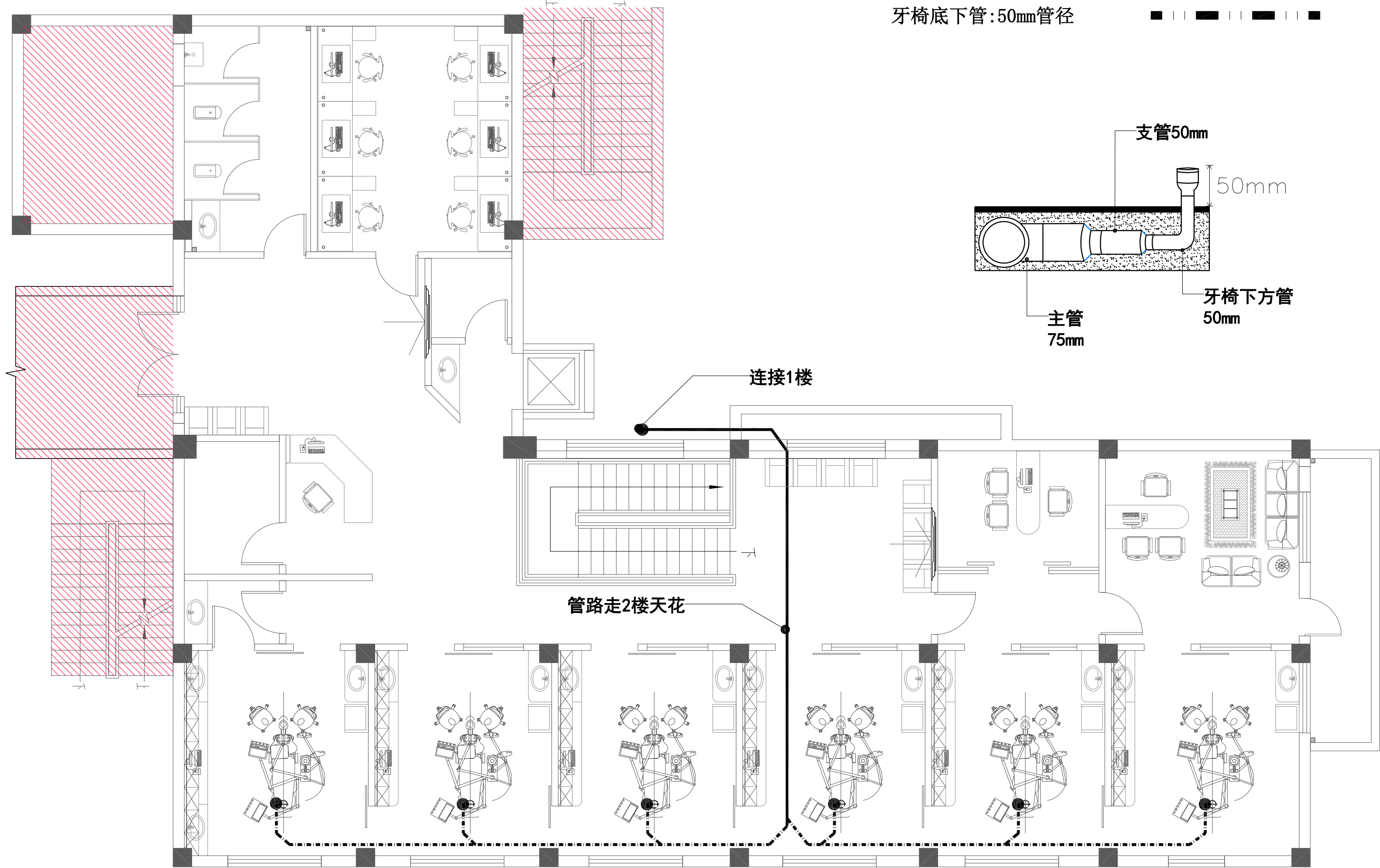

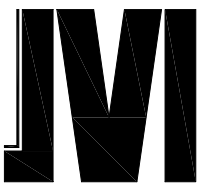

广州极美装饰设计工程有限公司
GUANG ZHOU JI MEI DECORATIVE DESIGN ENGINEERING CO.,LTD
地址：广州市海珠区礼岗路13号香港服装学院1楼

工程名称(Title):
连州人民医院室内装饰工程

项目(Project):

三层负压信号线图

图号: Figure number	3PL-15	
设计: Stylist	冯金应	冯金应
制图: Drawing	赖杰荣	赖杰荣
审核: Assessor	王海峰	王海峰
校对: Checker	陈凌钧	陈凌钧
比例: Scale	见 图	
日期: Date	2021. 05	

Notes 备注:

非得工作室设计师批准, 不得随意将任何部分翻印. 切勿以比例量度此图, 一切依图内数字所示为准, 施工必须在工地核对图内所示之准确, 如发现有任何矛盾处, 应即时通知设计师商讨解决, 方可施工, 否则施工单位须承担所有责任。注：施工尺寸以现场尺寸为准。

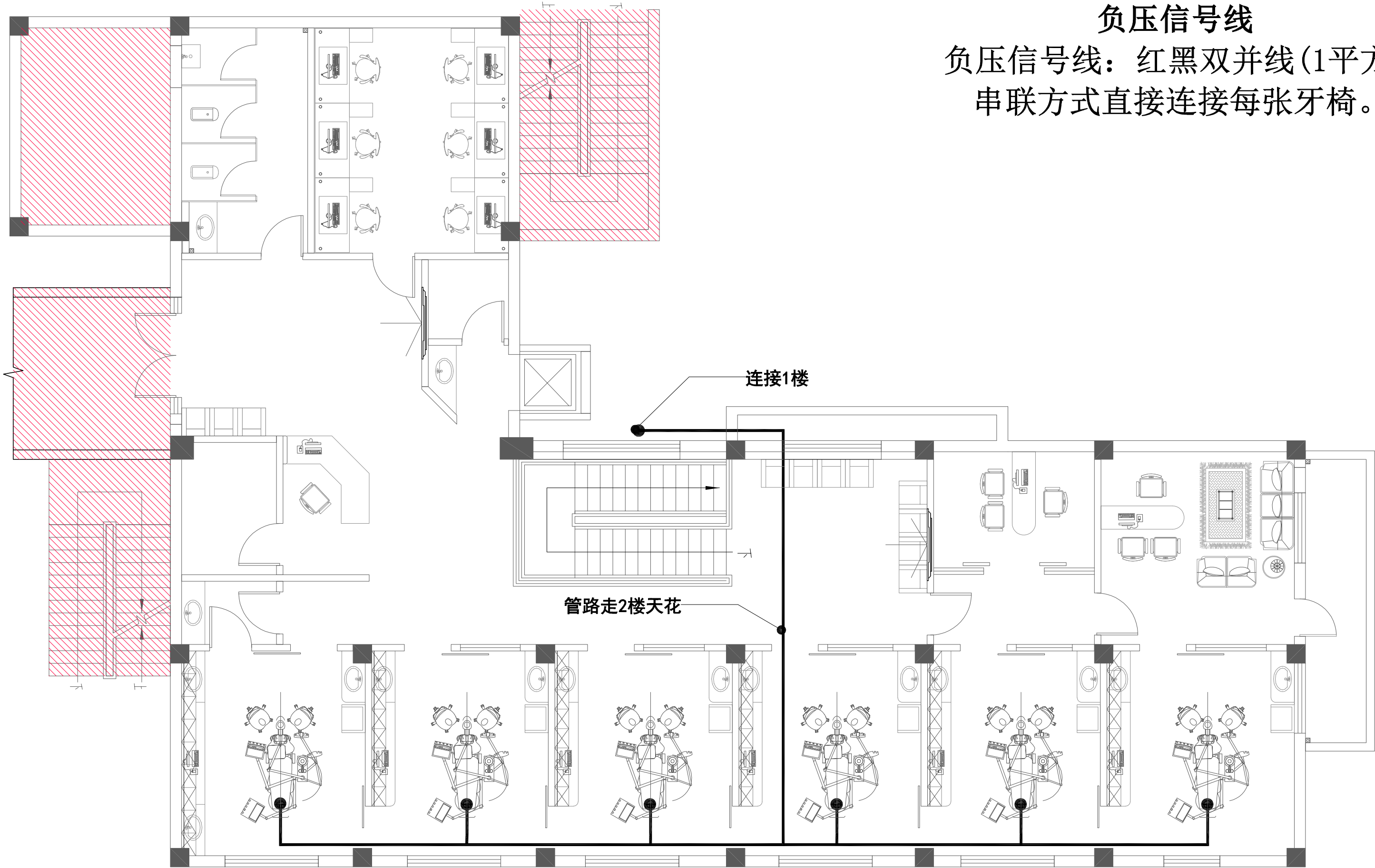

负压信号线
负压信号线：红黑双并线(1平方)
串联方式直接连接每张牙椅。

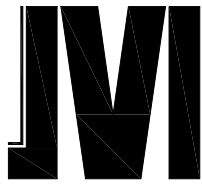

广州极美装饰设计工程有限公司
GUANG ZHOUJI MEI DECORATIVE DESIGN ENGINEERING CO.,LTD
地址：广州市海珠区礼岗路13号香港服装学院1楼

工程名称(Title):
连州人民医院室内装饰工程

项目(Project):

三层医疗排污管图

图号: Figure number	3PL-16	
设计: Stylist	冯金应	冯金应
制图: Drawing	赖杰荣	赖杰荣
审核: Assessor	王海峰	王海峰
校对: Checker	陈凌钧	陈凌钧
比例: Scale	见图	
日期: Date	2021. 05	

Notes 备注:

非得工作室设计师批准, 不得随意将任何部分翻印. 切勿以比例量度此图, 一切依图内数字所示为准, 施工必须在工地核对图内所示之准确, 如发现有任何矛盾处, 应即时通知设计师商讨解决, 方可施工, 否则施工单位须承担所有责任。注：施工尺寸以现场尺寸为准。

医疗排污管

排污管: PVC排水管, 总水管110mm管径,
支管到每个洗手盆可以用75mm管径。
注意:所有的90度弯头都需要用2个45度角代替。

主管:110mm管径

支管:75mm管径

独立管:50mm管径

牙椅下方管:1寸(32mm)管径

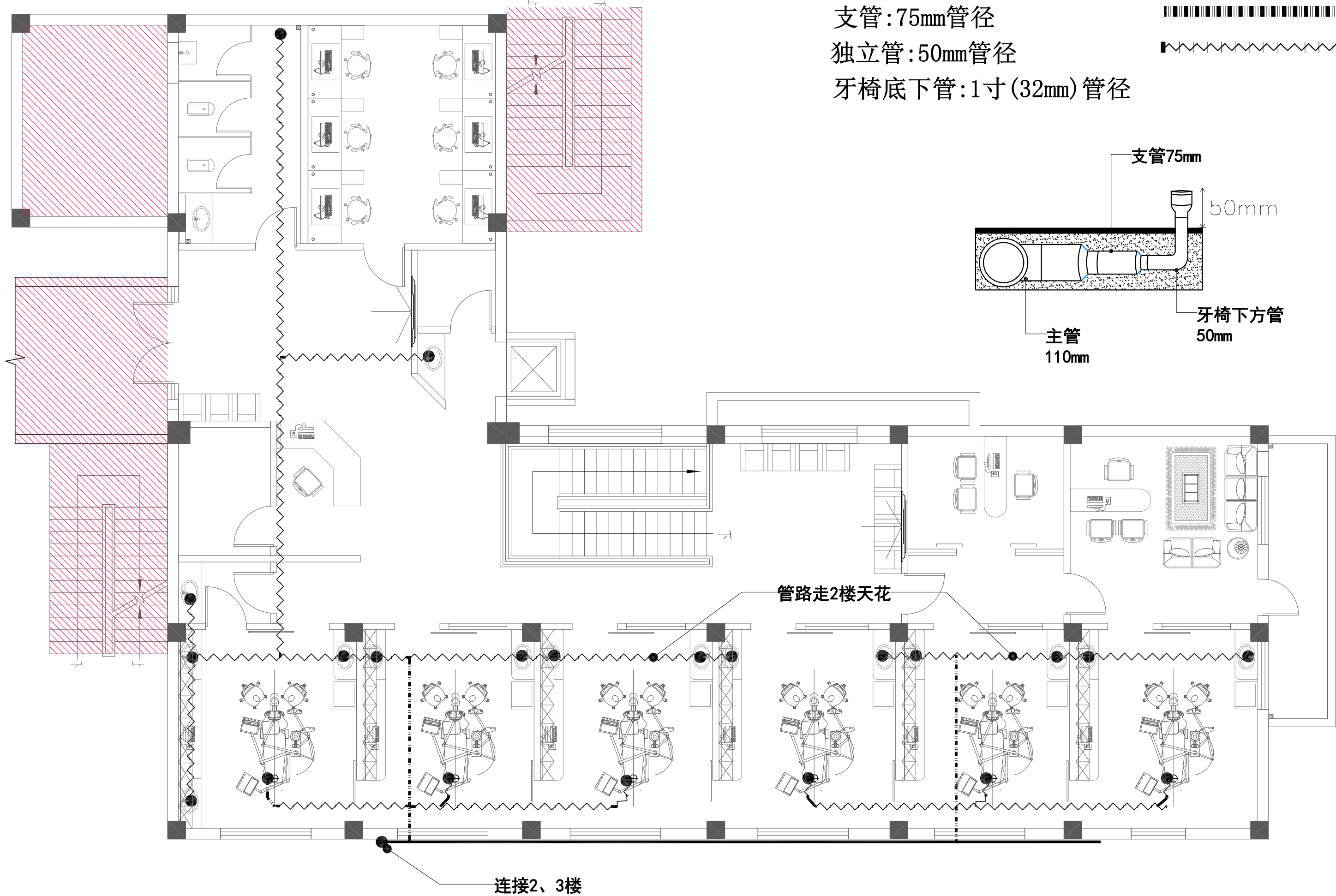

套线管
套线管：PVC套线管，
留一条铁线日后穿线用。

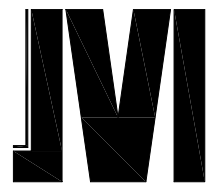
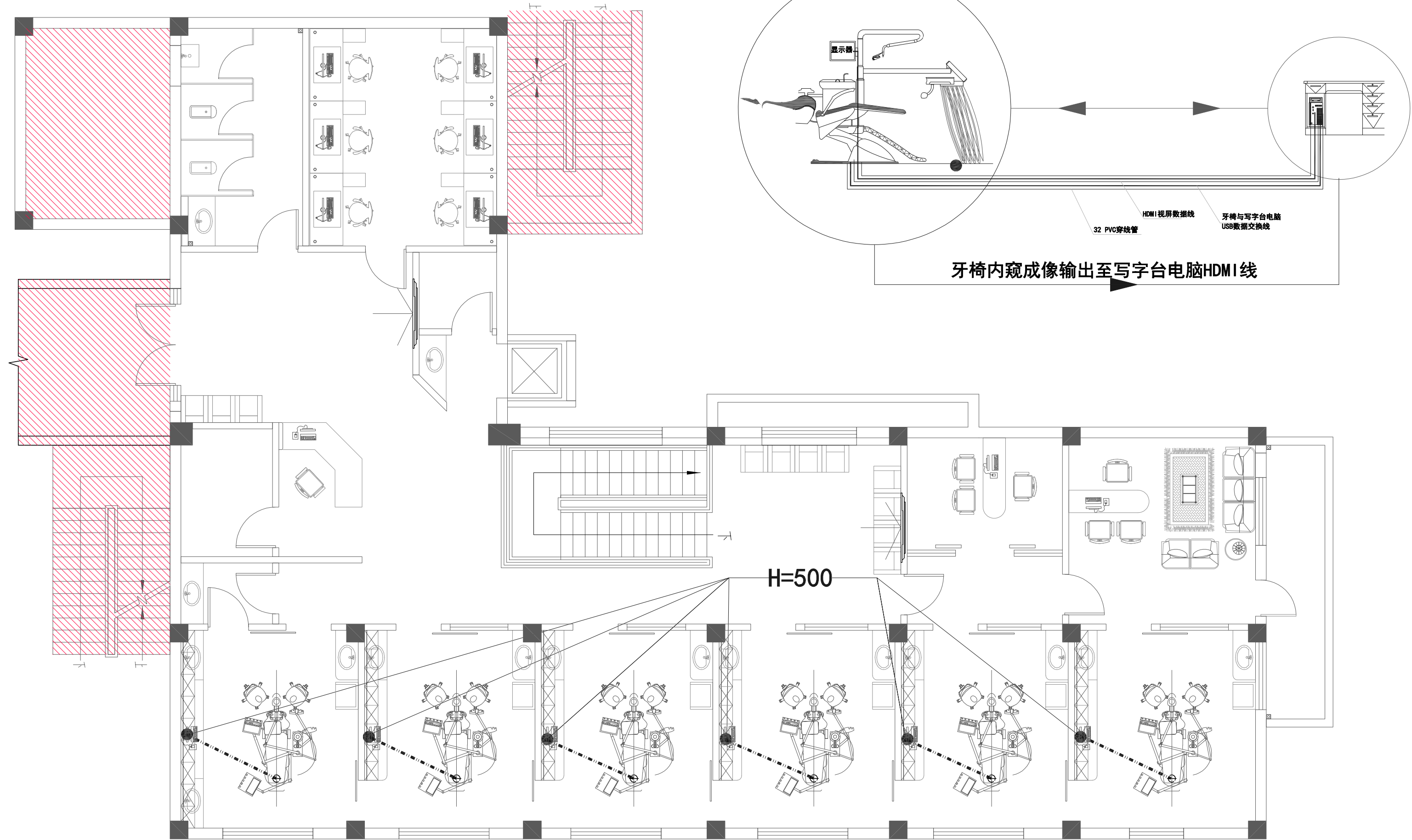

广州极美装饰设计工程有限公司
GUANG ZHOU JI MEI DECORATIVE DESIGN ENGINEERING CO.,LTD
地址：广州市海珠区礼岗路13号香港服装学院1楼

三层套线管图

工程名称(Title):

连州人民医院室内装饰工程

项目(Project):

图号:
Figure
number

3PL-17

设计:
Stylist

冯金应

冯金应

制图:
Drawing

赖杰荣

赖杰荣

审核:
Assessor

王海峰

王海峰

校对:
Checker

陈凌钧

陈凌钧

比例:
Scale

见图

日期:
Date

2021. 05

Notes 备注:

非得工作室设计师批准，
不得随意将任何部分翻印。
切勿以比例量度此图，一切
依图内数字所示为准，施工
必须在工地核对图内所示之
准确，如发现有任何矛盾
处，应即时通知设计师商讨
解决，方可施工，否则施工
单位须承担所有责任。注：
施工尺寸以现场尺寸为准。



广州极美装饰设计工程有限公司
GUANG ZHOU JI MEI DECORATIVE DESIGN ENGINEERING CO.,LTD
地址：广州市海珠区礼岗路13号香港服装学院1楼

工程名称(Title):
连州人民医院室内装饰工程

项目(Project):

公区立面图一

图号:
Figure number
1L-01

设计: Stylist	冯金应	冯金应
制图: Drawing	赖杰荣	赖杰荣
审核: Assessor	王海峰	王海峰
校对: Checker	陈凌钧	陈凌钧

比例: Scale	见图
日期: Date	2021.05

Notes 备注:

非得工作室设计师批准,不得随意将任何部分翻印.切勿以比例量度此图,一切依图内数字所示为准,施工必须在工地核对图内所示之准确,如发现有任何矛盾处,应即时通知设计师商讨解决,方可施工,否则施工单位须承担所有责任。注：施工尺寸以现场尺寸为准。

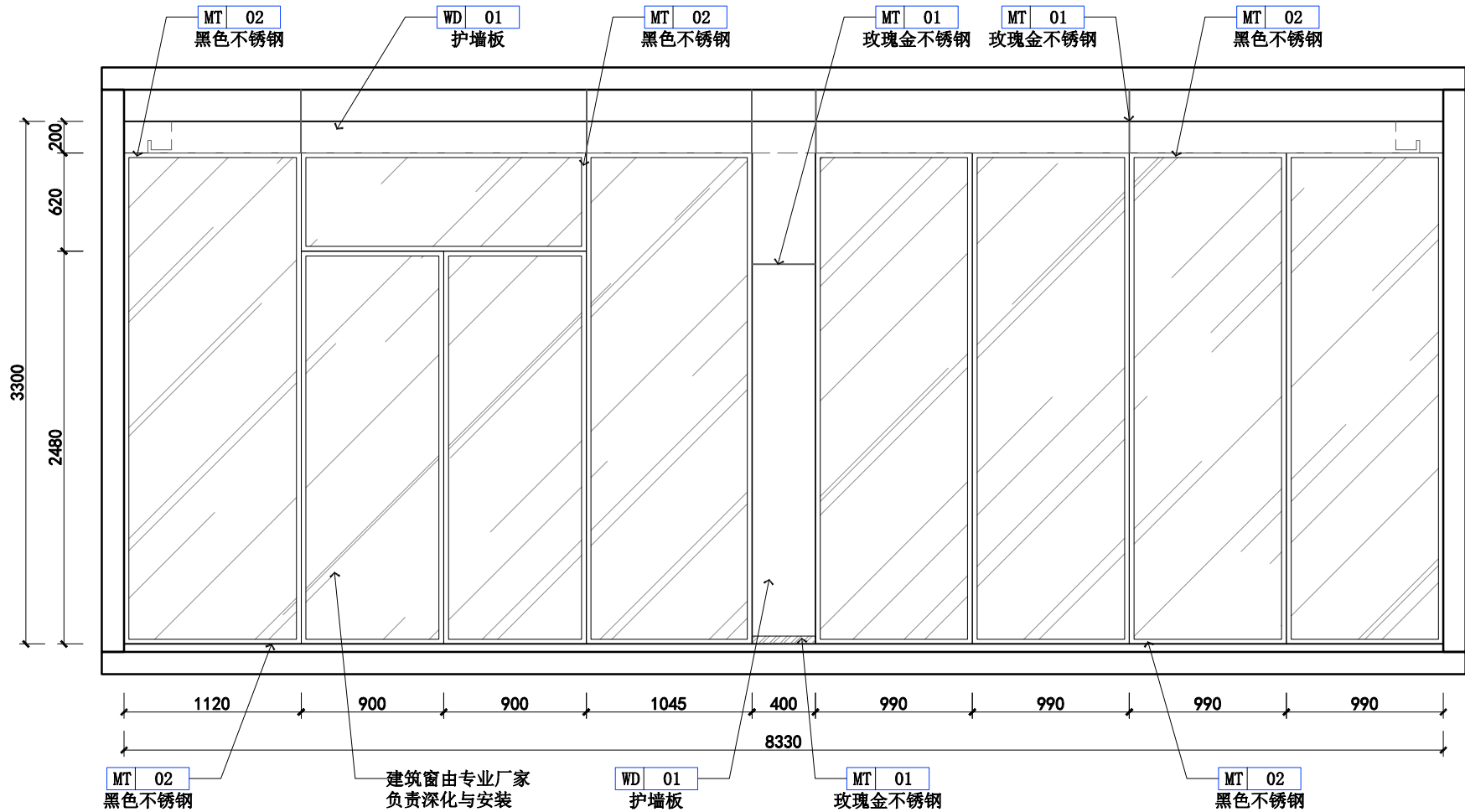

01 公区立面图
Scale 1:40

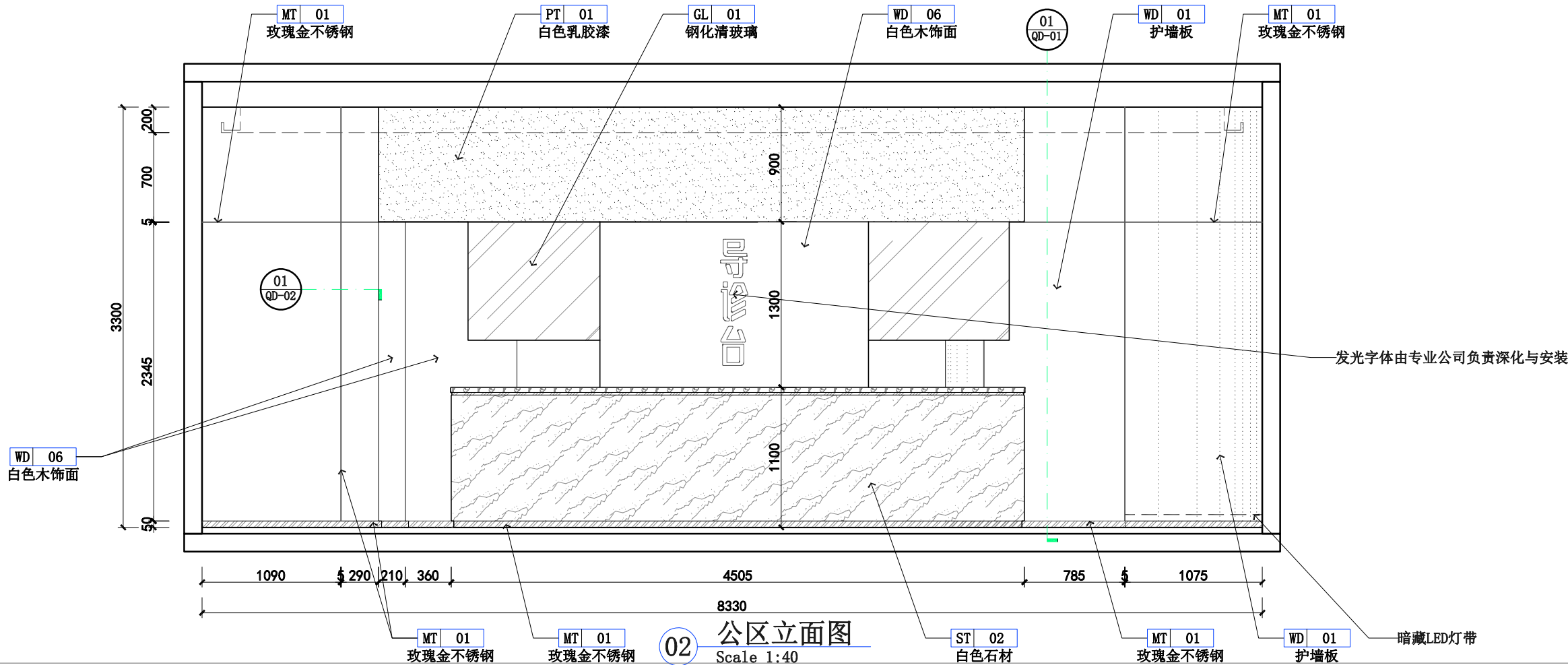

02 公区立面图
Scale 1:40



广州极美装饰设计工程有限公司
GUANG ZHOU JI MEI DECORATIVE DESIGN ENGINEERING CO.,LTD
地址：广州市海珠区礼岗路13号香港服装学院1楼

工程名称(Title):
连州人民医院室内装饰工程

项目(Project):

公区立面图二

图号: Figure number	1L-02	
设计: Stylist	冯金应	冯金应
制图: Drawing	赖杰荣	赖杰荣
审核: Assessor	王海峰	王海峰
校对: Checker	陈凌钧	陈凌钧
比例: Scale	见图	
日期: Date	2021.05	

Notes 备注:

非得工作室设计师批准,不得随意将任何部分翻印.切勿以比例量度此图,一切依图内数字所示为准,施工必须在工地核对图内所示之准确,如发现有任何矛盾处,应即时通知设计师商讨解决,方可施工,否则施工单位须承担所有责任。注：施工尺寸以现场尺寸为准。

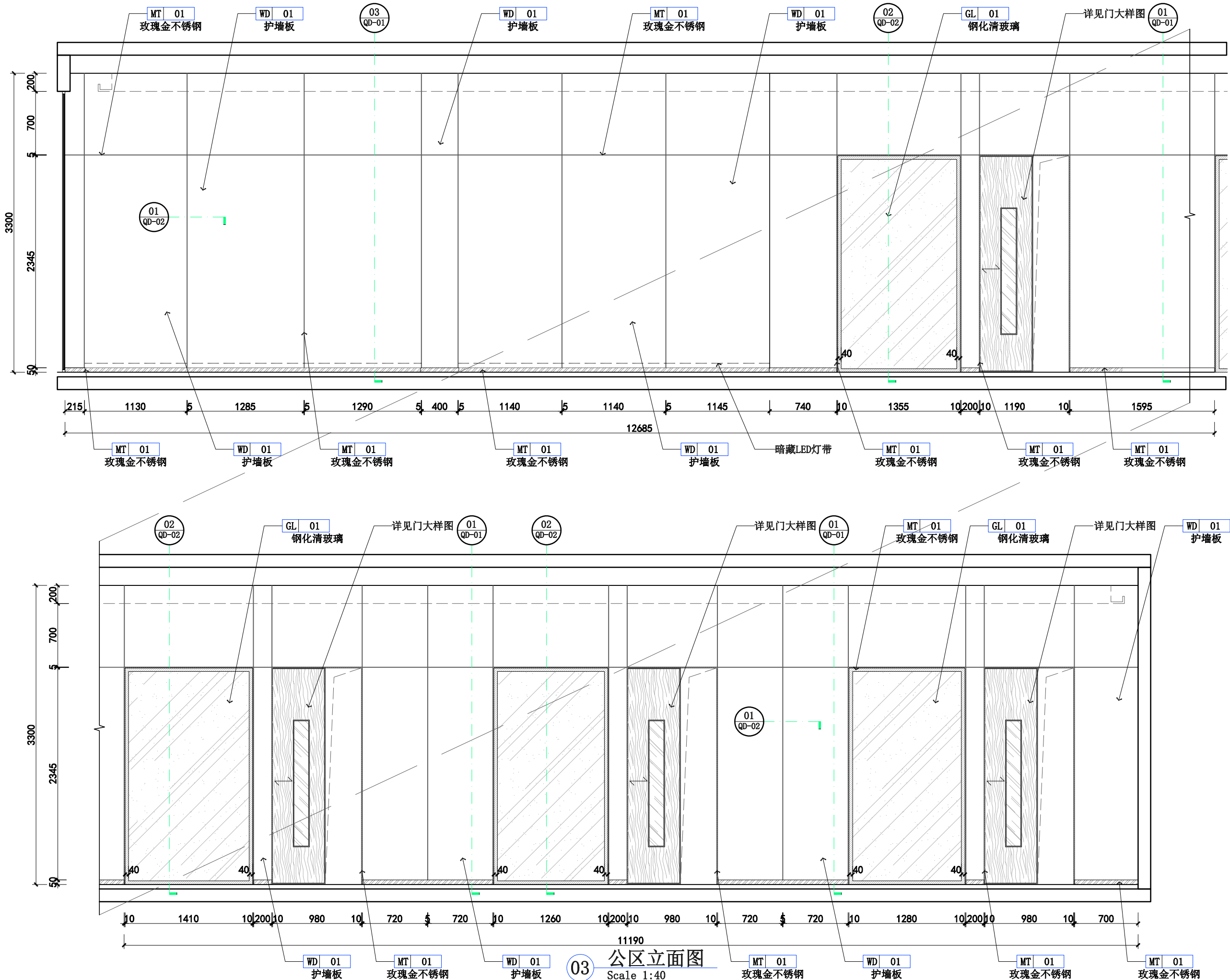



工程名称(Title):

连州人民医院室内装饰工程

项目(Project):

公区立面图三

图号:	Figure number
-----	---------------

1L-03

设计:
Stylist

	冯金
--	----

馮金庭

制图:
Drawing:

赖杰	
----	--

软鳞

审核:	Assessor
-----	----------

王海	
----	--

王峰

校对:
Checker

陈凌	
----	--

陈漫初

比例: Scale	
三、	

见图

日期:	Date
-----	------

2021.05

Notes 备注:

非得工作室设计师批准,不得随意将任何部分翻印。切勿以比例量度此图,一切依图内数字所示为准,施工必须在工地核对图内所示之准确,如发现有任何矛盾处,应即时通知设计师商讨解决,方可施工,否则施工单位须承担所有责任。注:施工尺寸以现场尺寸为准。

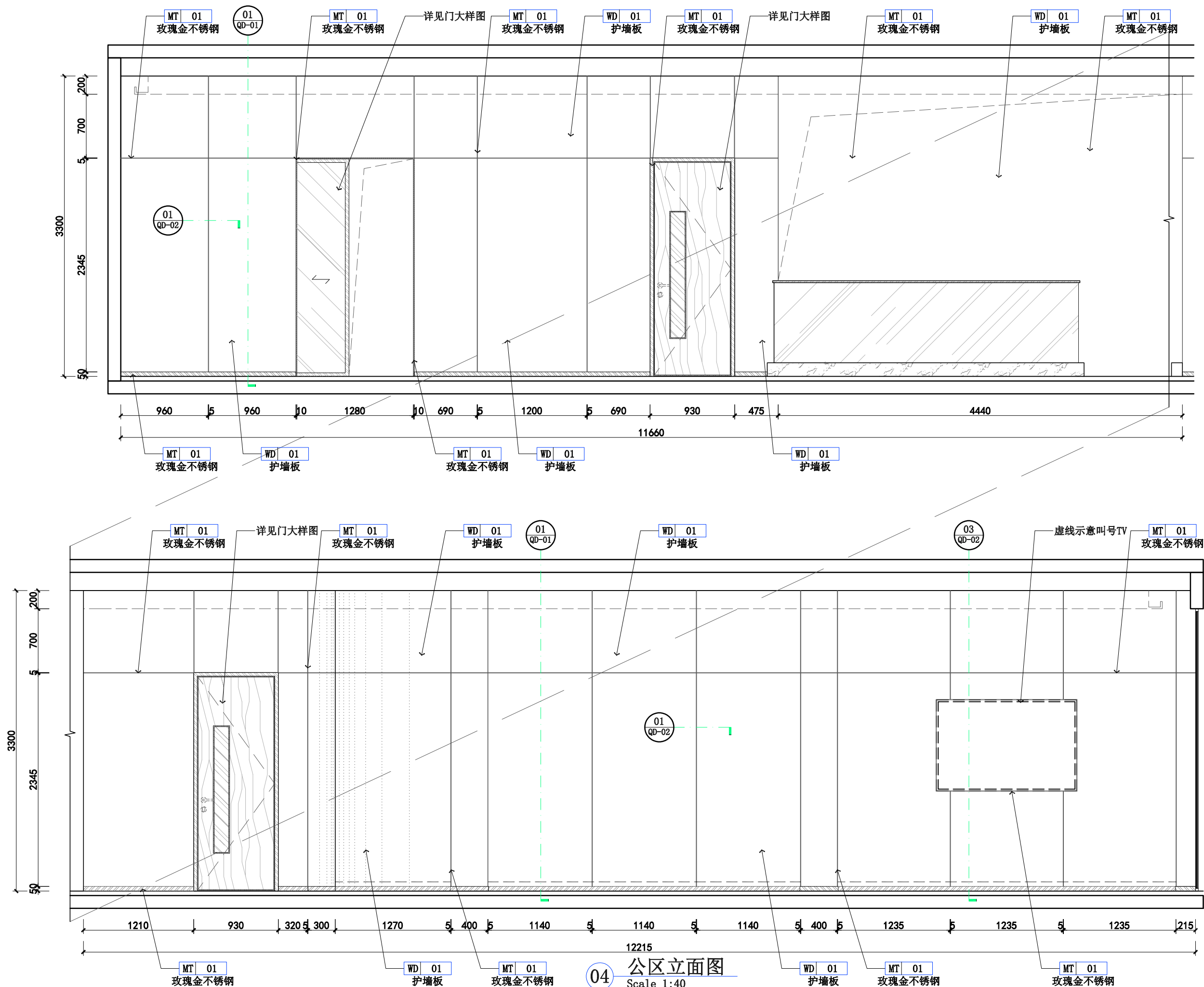



广州极美装饰设计工程有限公司
GUANG ZHOU JI MEI DECORATIVE DESIGN ENGINEERING CO.,LTD
地址：广州市海珠区礼岗路13号香港服装学院1楼

工程名称(Title):

连州人民医院室内装饰工程

项目(Project):

儿童诊疗1室立面图

图号: Figure number	1L-04	
设计: Stylist	冯金应	冯金应
制图: Drawing	赖杰荣	赖杰荣
审核: Assessor	王海峰	王海峰
校对: Checker	陈凌钧	陈凌钧
比例: Scale	见图	
日期: Date	2021.05	

Notes 备注:

非得工作室设计师批准,不得随意将任何部分翻印.切勿以比例量度此图,一切依图内数字所示为准,施工必须在工地核对图内所示之准确,如发现有任何矛盾处,应即时通知设计师商讨解决,方可施工,否则施工单位须承担所有责任。注：施工尺寸以现场尺寸为准。

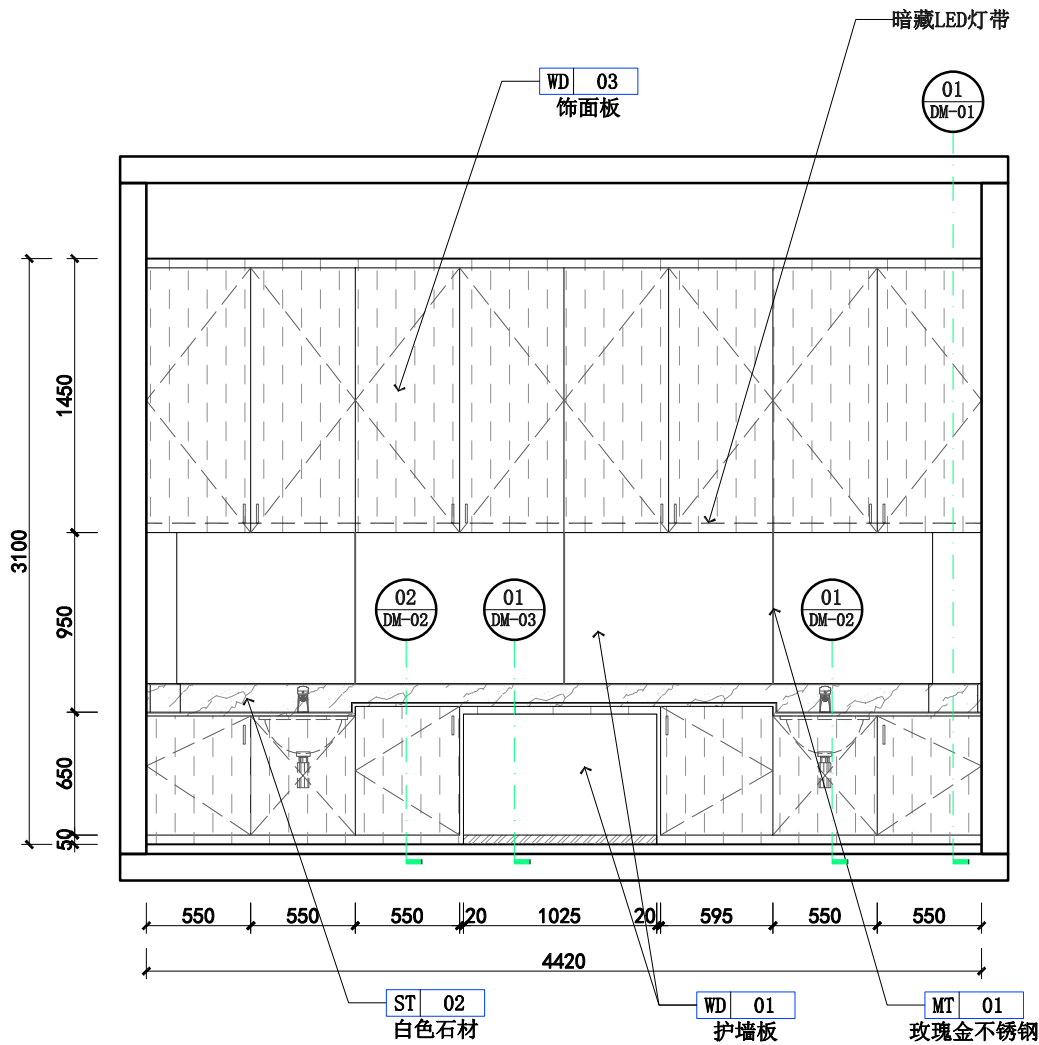

01 儿童诊疗1室立面图
Scale 1:40

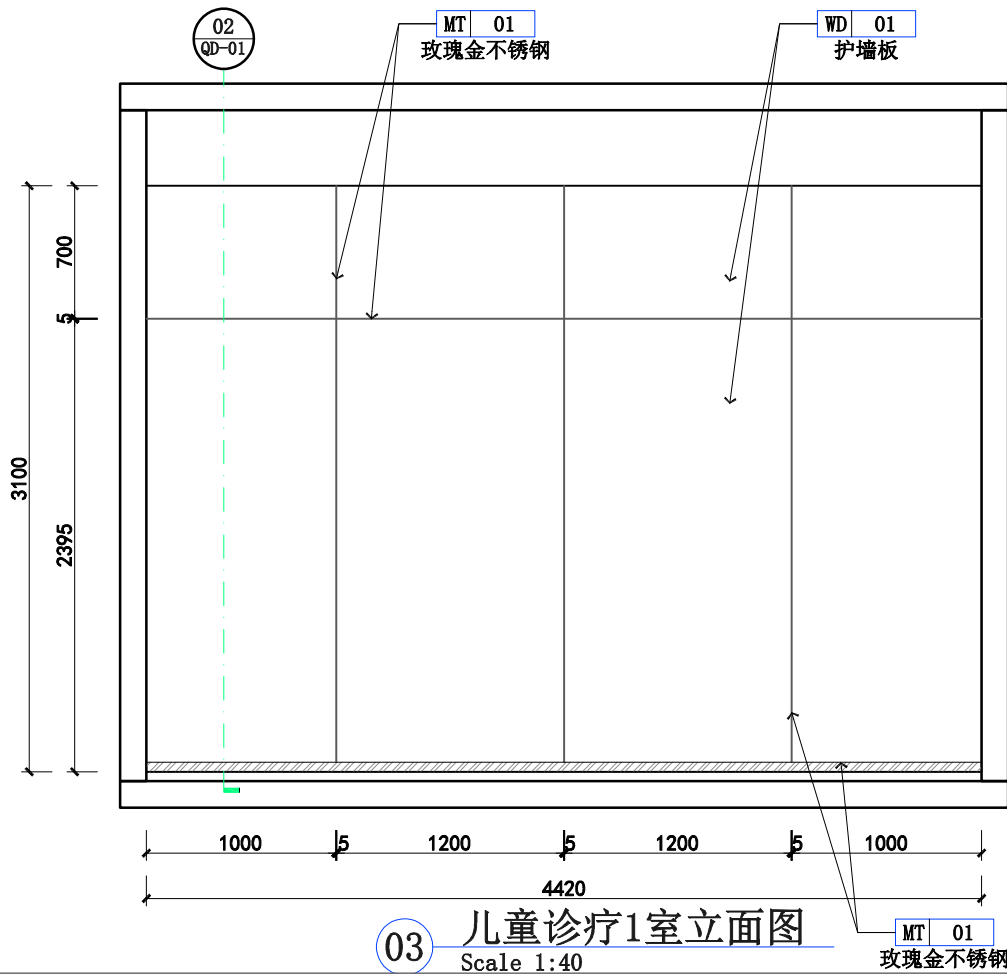

03 儿童诊疗1室立面图
Scale 1:40

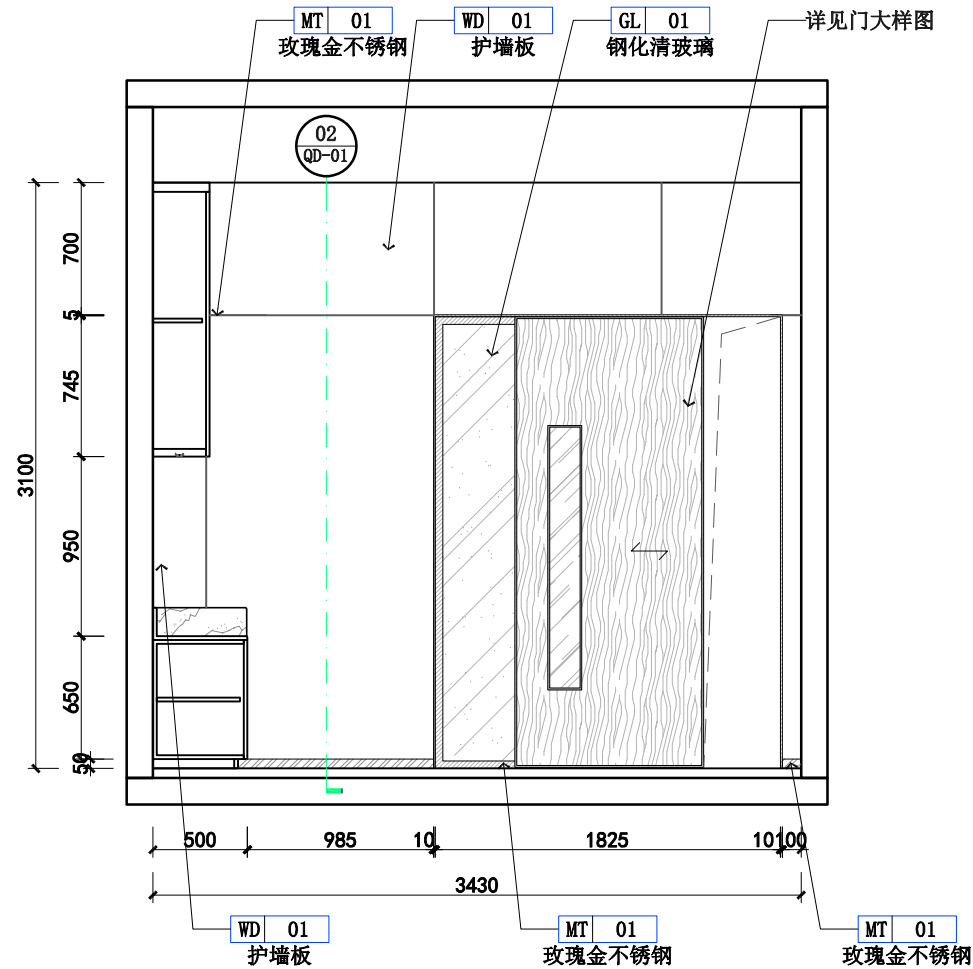

02 儿童诊疗1室立面图
Scale 1:40

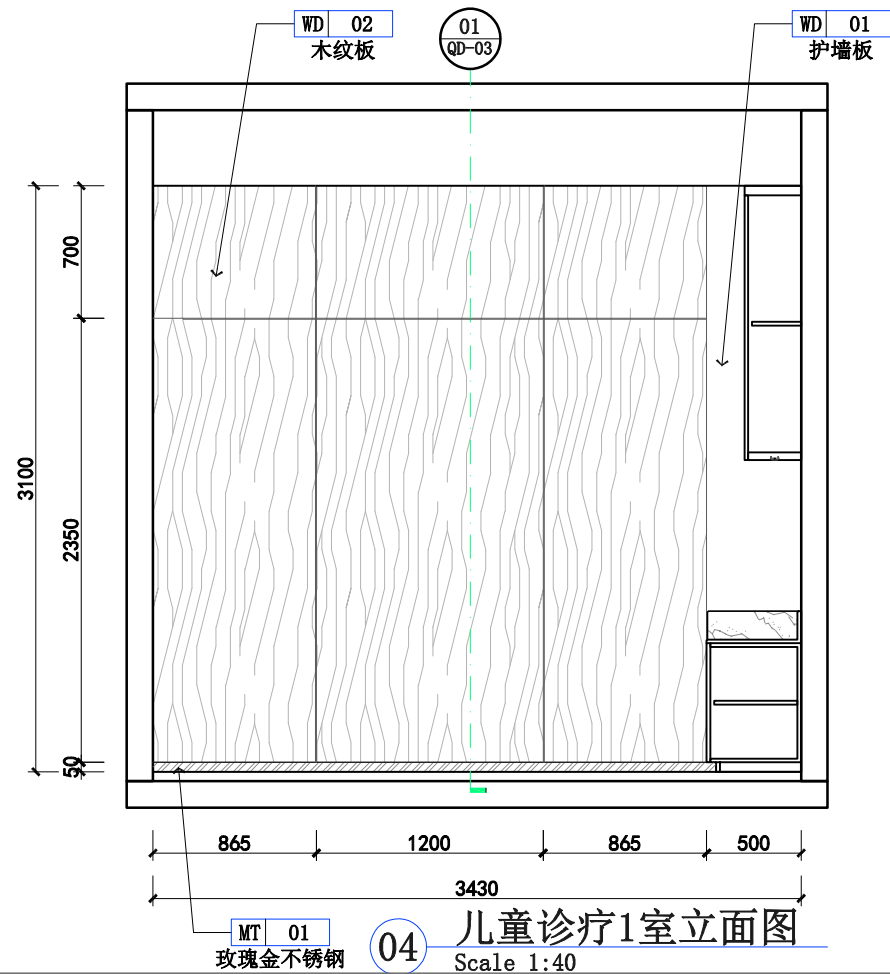

04 儿童诊疗1室立面图
Scale 1:40

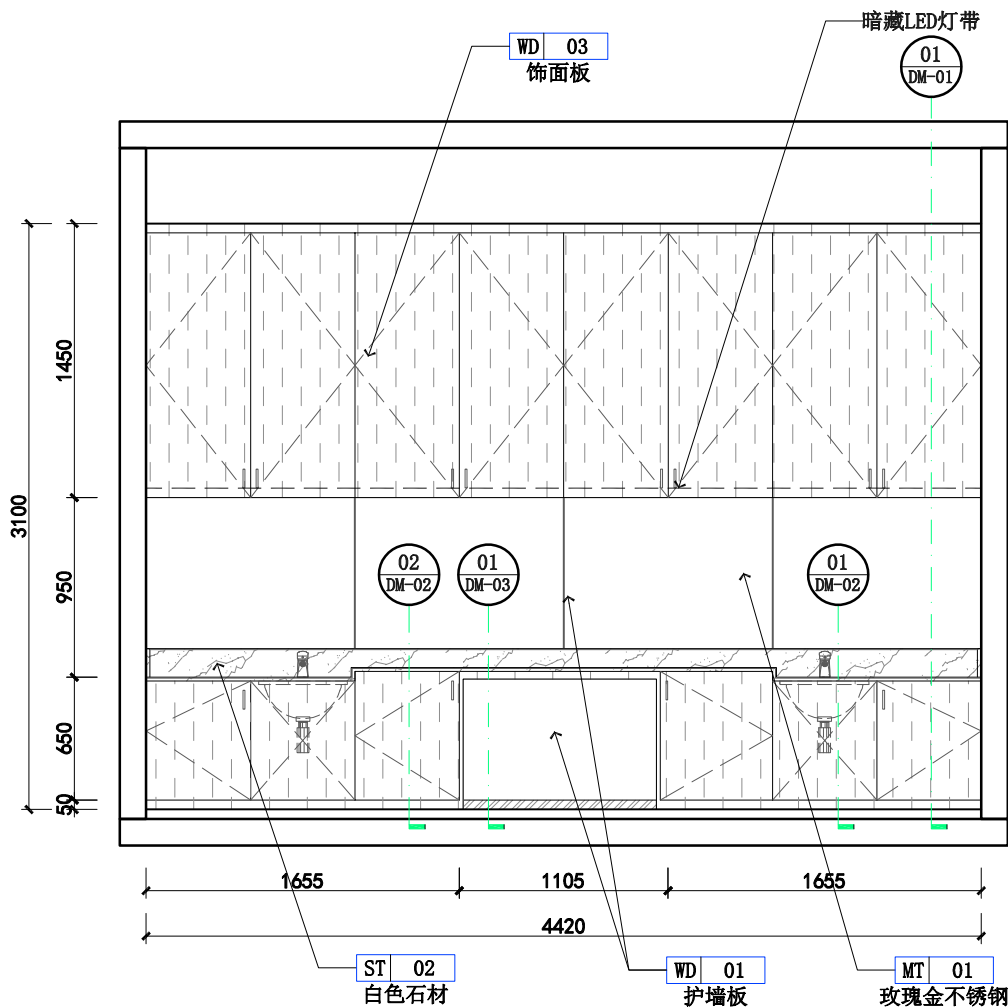

01 儿童诊疗2室立面图
Scale 1:40

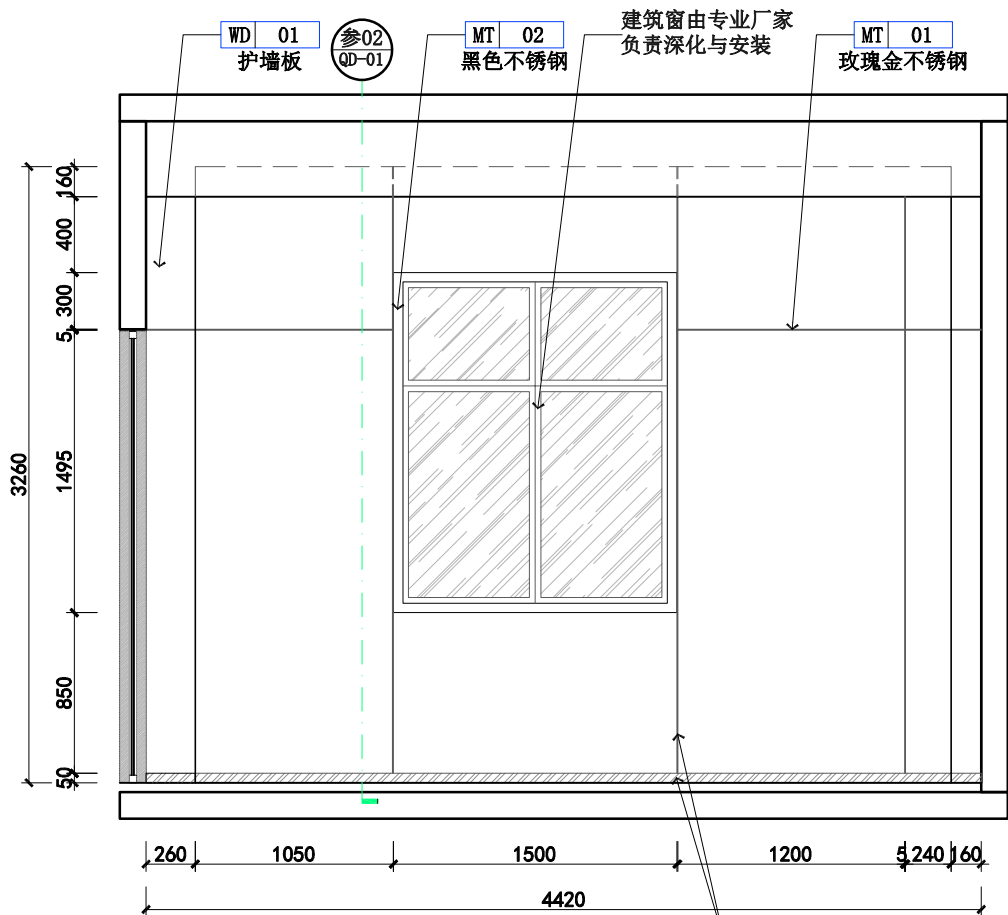

03 儿童诊疗2室立面图
Scale 1:40

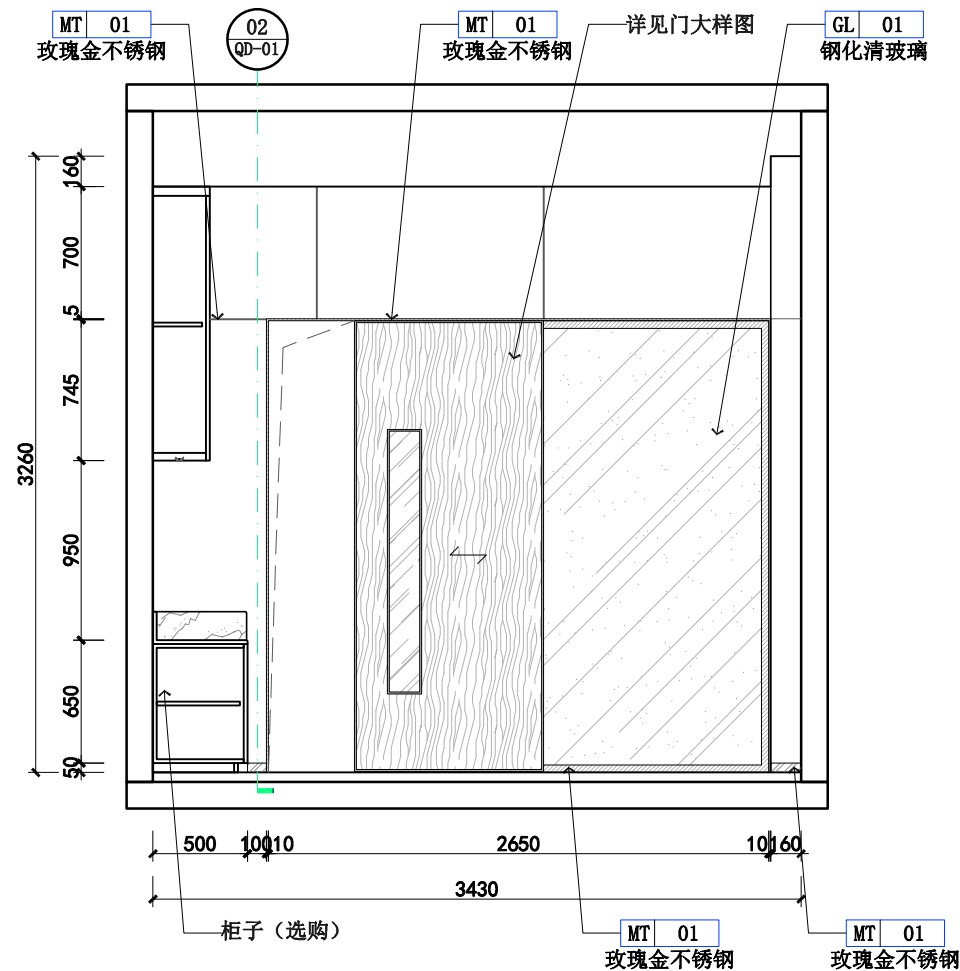

02 儿童诊疗2室立面图
Scale 1:40

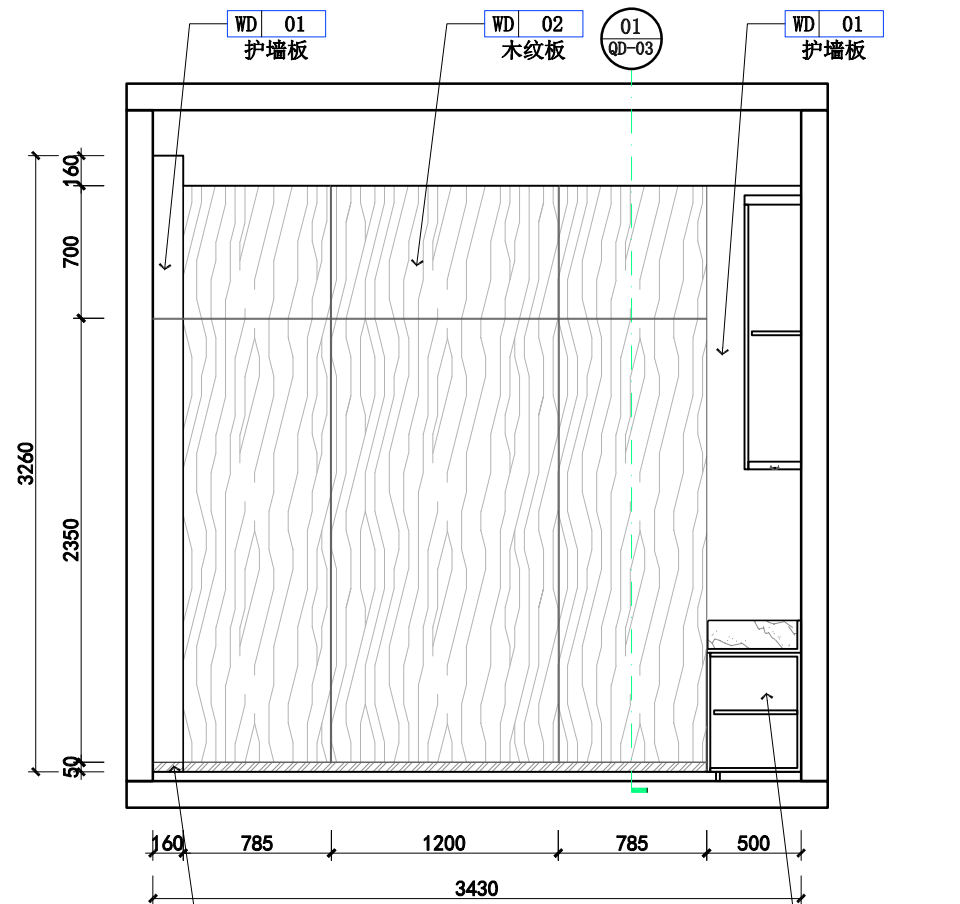

04 儿童诊疗2室立面图
Scale 1:40



广州极美装饰设计工程有限公司
GUANG ZHOUJI MEI DECORATIVE DESIGN ENGINEERING CO.,LTD
地址: 广州市海珠区礼岗路13号香港服装学院1楼

工程名称(Title):
连州人民医院室内装饰工程

项目(Project):

儿童诊疗2室立面图

图号: Figure number	1L-05	
设计: Stylist	冯金应	冯金应
制图: Drawing	赖杰荣	赖杰荣
审核: Assessor	王海峰	王海峰
校对: Checker	陈凌钧	陈凌钧

比例: Scale	见图
日期: Date	2021.05

Notes 备注:

非得工作室设计师批准, 不得随意将任何部分翻印. 切勿以比例量度此图, 一切依图内数字所示为准, 施工必须在工地核对图内所示之准确, 如发现有任何矛盾处, 应即时通知设计师商讨解决, 方可施工, 否则施工单位须承担所有责任. 注: 施工尺寸以现场尺寸为准.



广州极美装饰设计工程有限公司
GUANG ZHOU JI MEI DECORATIVE DESIGN ENGINEERING CO.,LTD
地址：广州市海珠区礼岗路13号香港服装学院1楼

工程名称(Title):

连州人民医院室内装饰工程

项目(Project):

洁牙1室立面图

图号:
Figure number

1L-06

设计:
Stylist

冯金应

冯金应

制图:
Drawing

赖杰荣

赖杰荣

审核:
Assessor

王海峰

王海峰

校对:
Checker

陈凌钧

陈凌钧

比例:
Scale

见图

日期:
Date

2021.05

Notes 备注:

非得工作室设计师批准，
不得随意将任何部分翻印。
切勿以比例量度此图，一切
依图内数字所示为准，施工
必须在工地核对图内所示之
准确，如发现有任何矛盾
处，应即时通知设计师商讨
解决，方可施工，否则施工
单位须承担所有责任。注：
施工尺寸以现场尺寸为准。

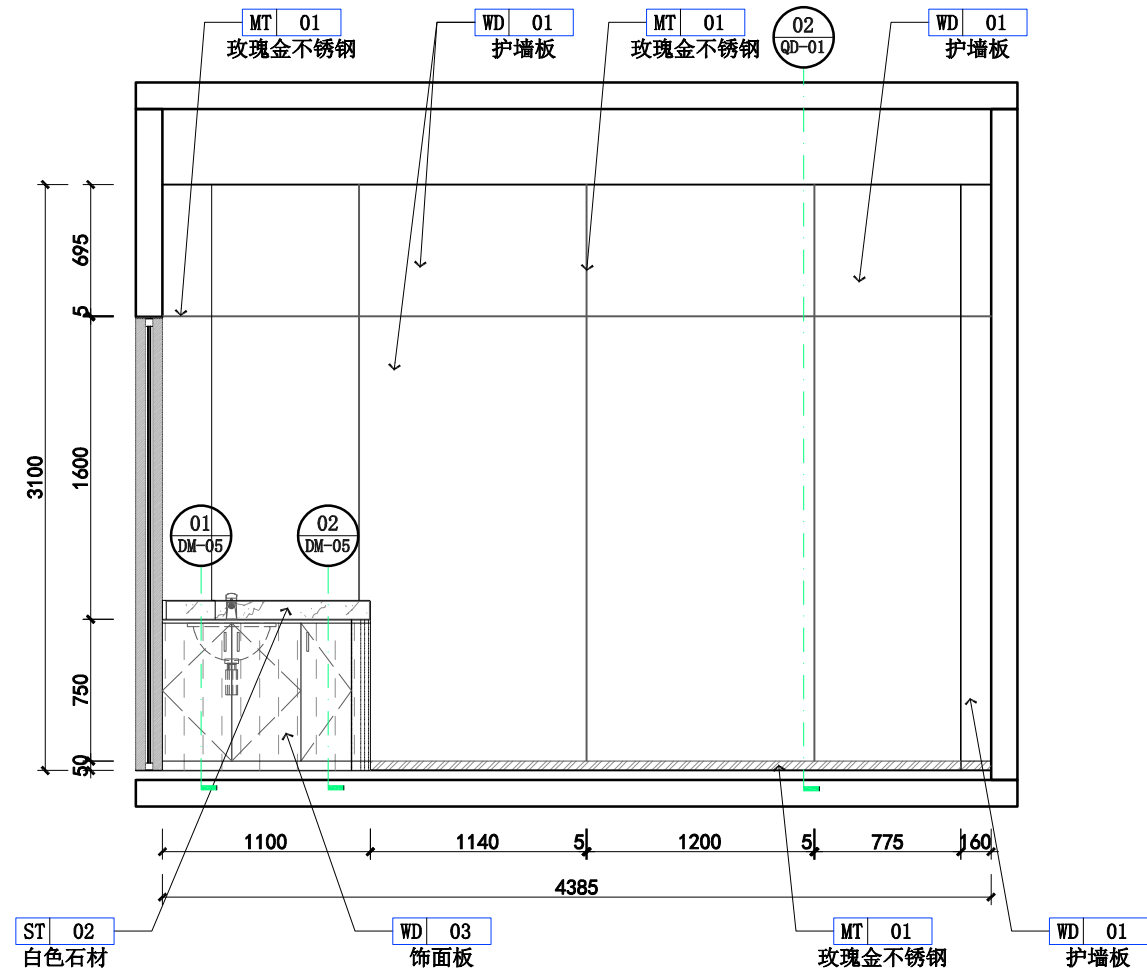

01 洁牙1室立面图
Scale 1:40

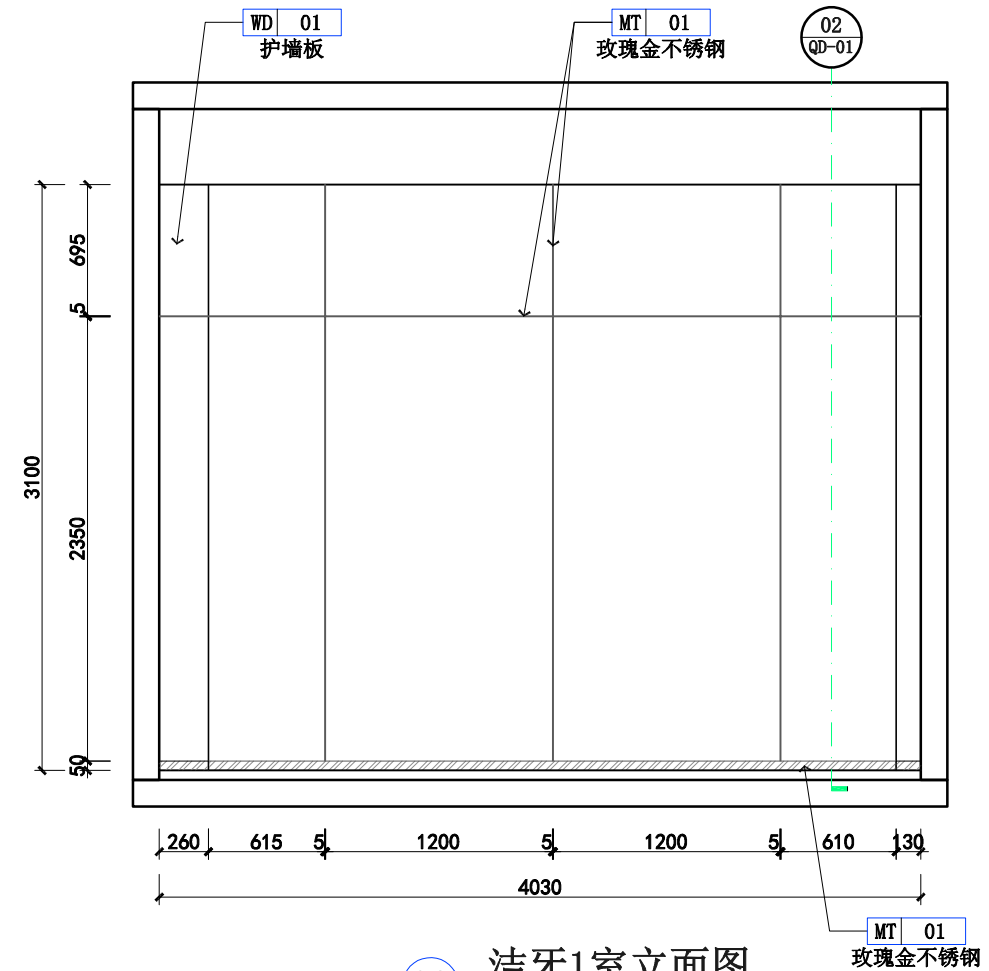

02 洁牙1室立面图
Scale 1:40

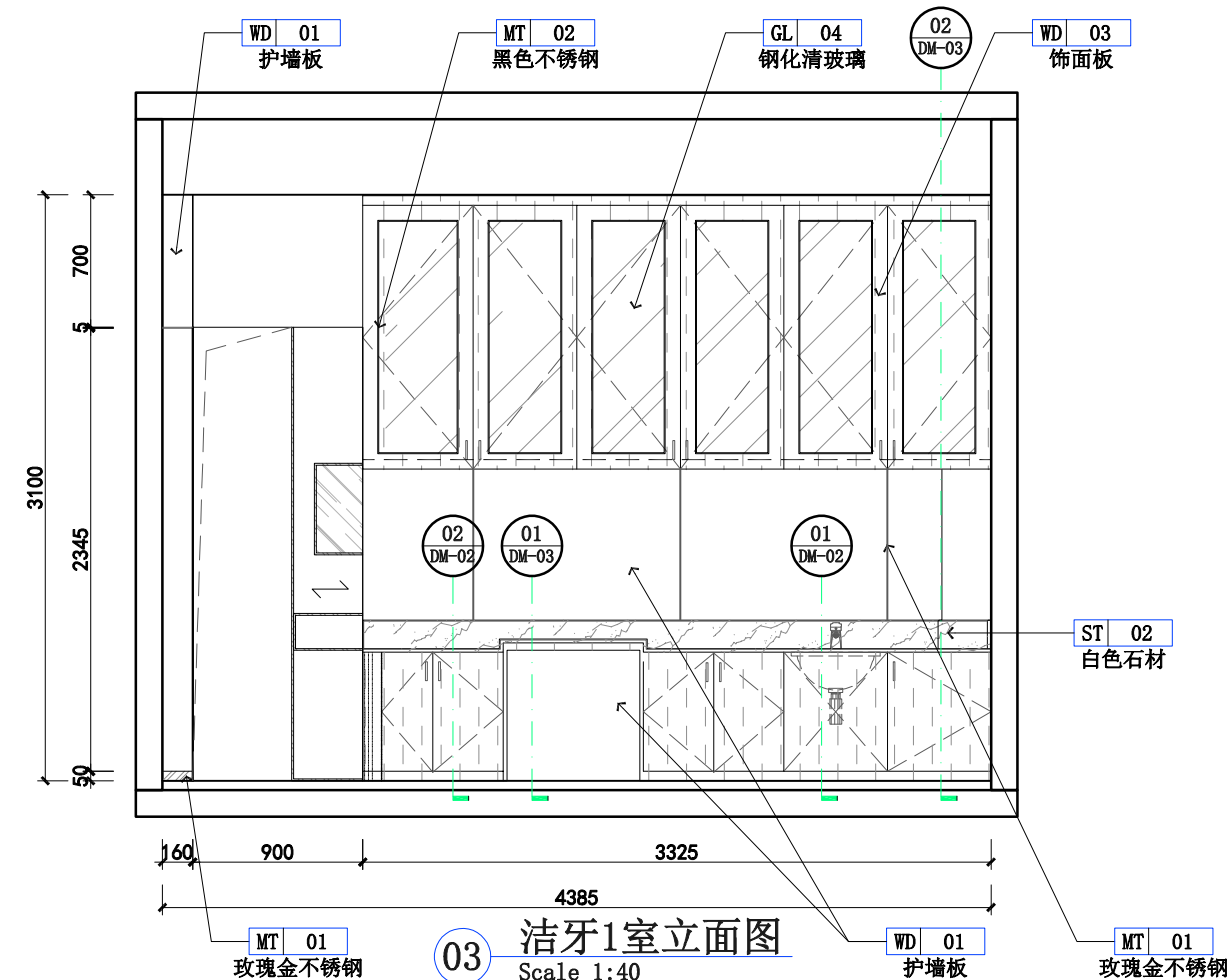

03 洁牙1室立面图
Scale 1:40

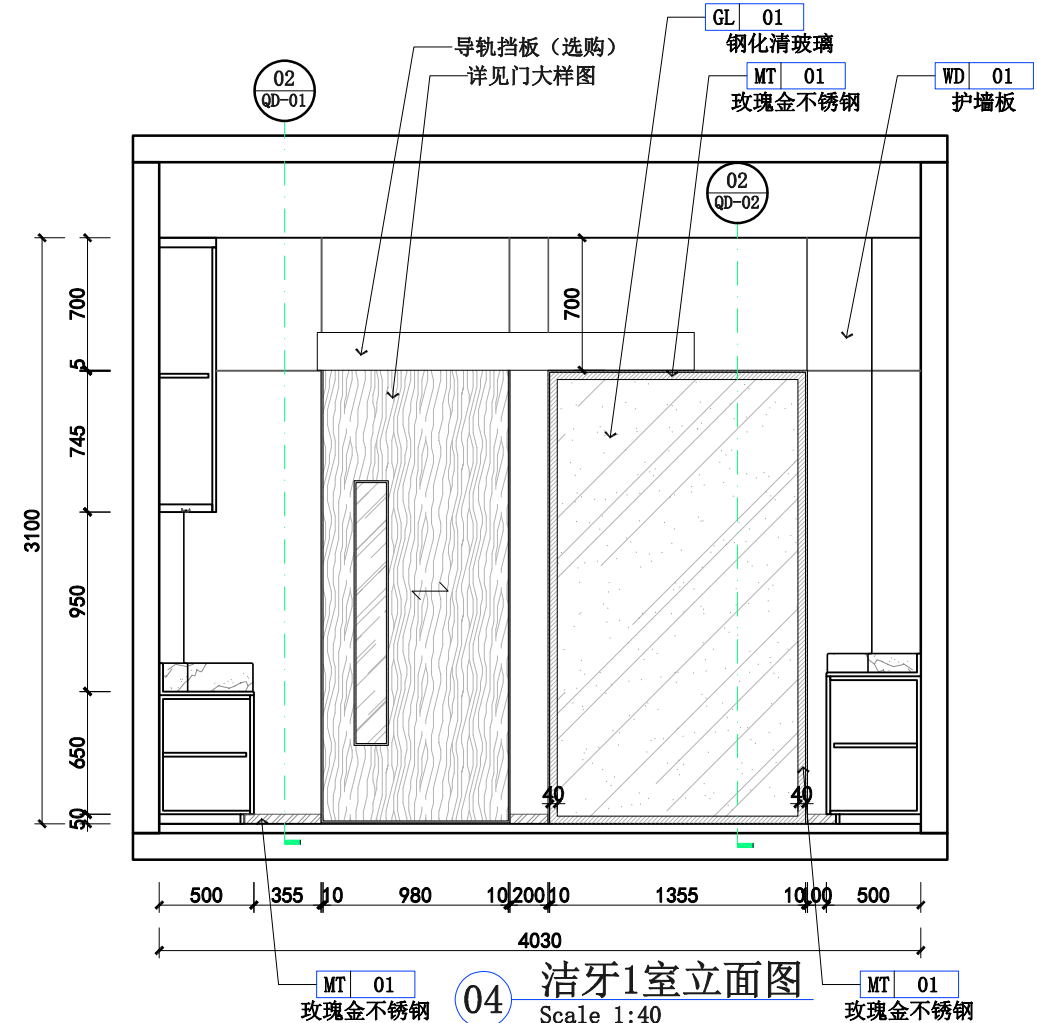

04 洁牙1室立面图
Scale 1:40



广州极美装饰设计工程有限公司
GUANG ZHOU JI MEI DECORATIVE DESIGN ENGINEERING CO.,LTD
地址：广州市海珠区礼岗路13号香港服装学院1楼

工程名称(Title):
连州人民医院室内装饰工程

项目(Project):

洁牙2室立面图

图号: Figure number	1L-07	
设计: Stylist	冯金应	冯金应
制图: Drawing	赖杰荣	赖杰荣
审核: Assessor	王海峰	王海峰
校对: Checker	陈凌钧	陈凌钧
比例: Scale	见图	
日期: Date	2021.05	

Notes 备注:

非得工作室设计师批准, 不得随意将任何部分翻印. 切勿以比例量度此图, 一切依图内数字所示为准, 施工必须在工地核对图内所示之准确, 如发现有任何矛盾处, 应即时通知设计师商讨解决, 方可施工, 否则施工单位须承担所有责任. 注: 施工尺寸以现场尺寸为准。

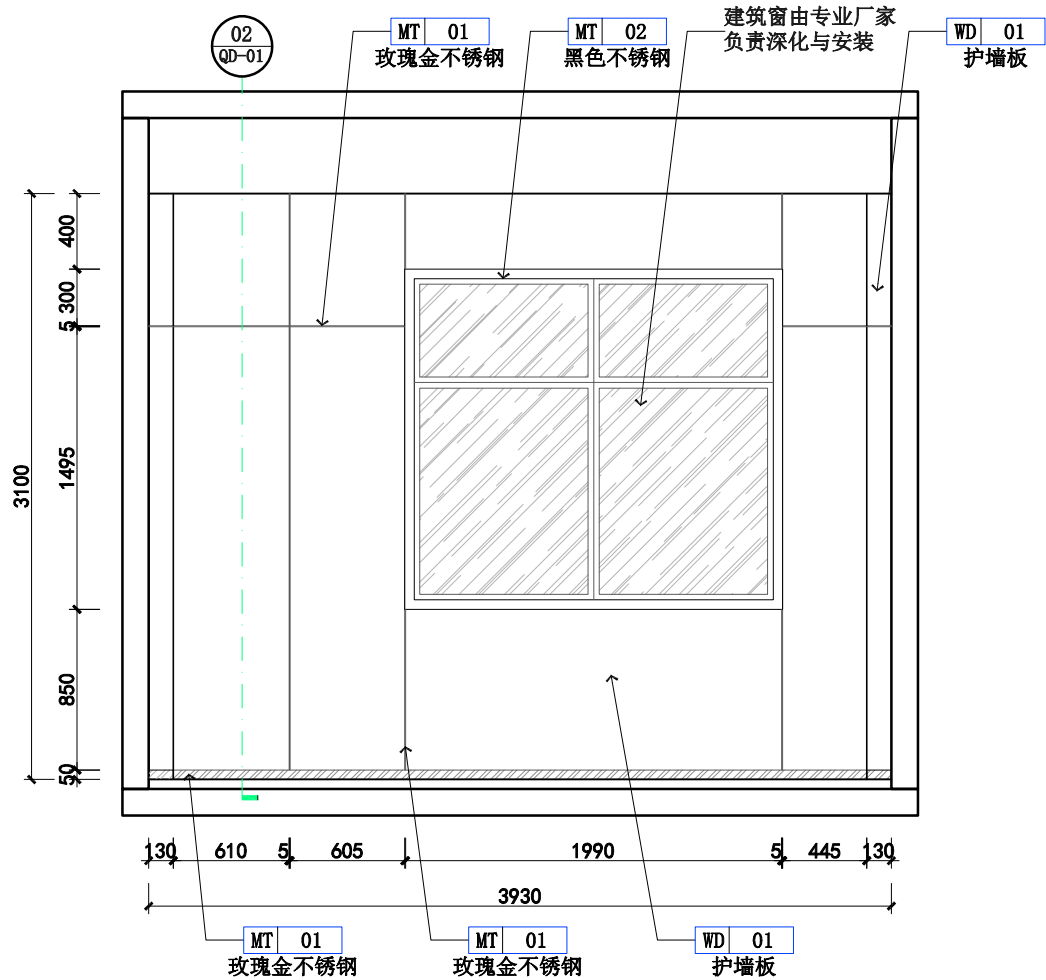

02 洁牙2室立面图
Scale 1:40

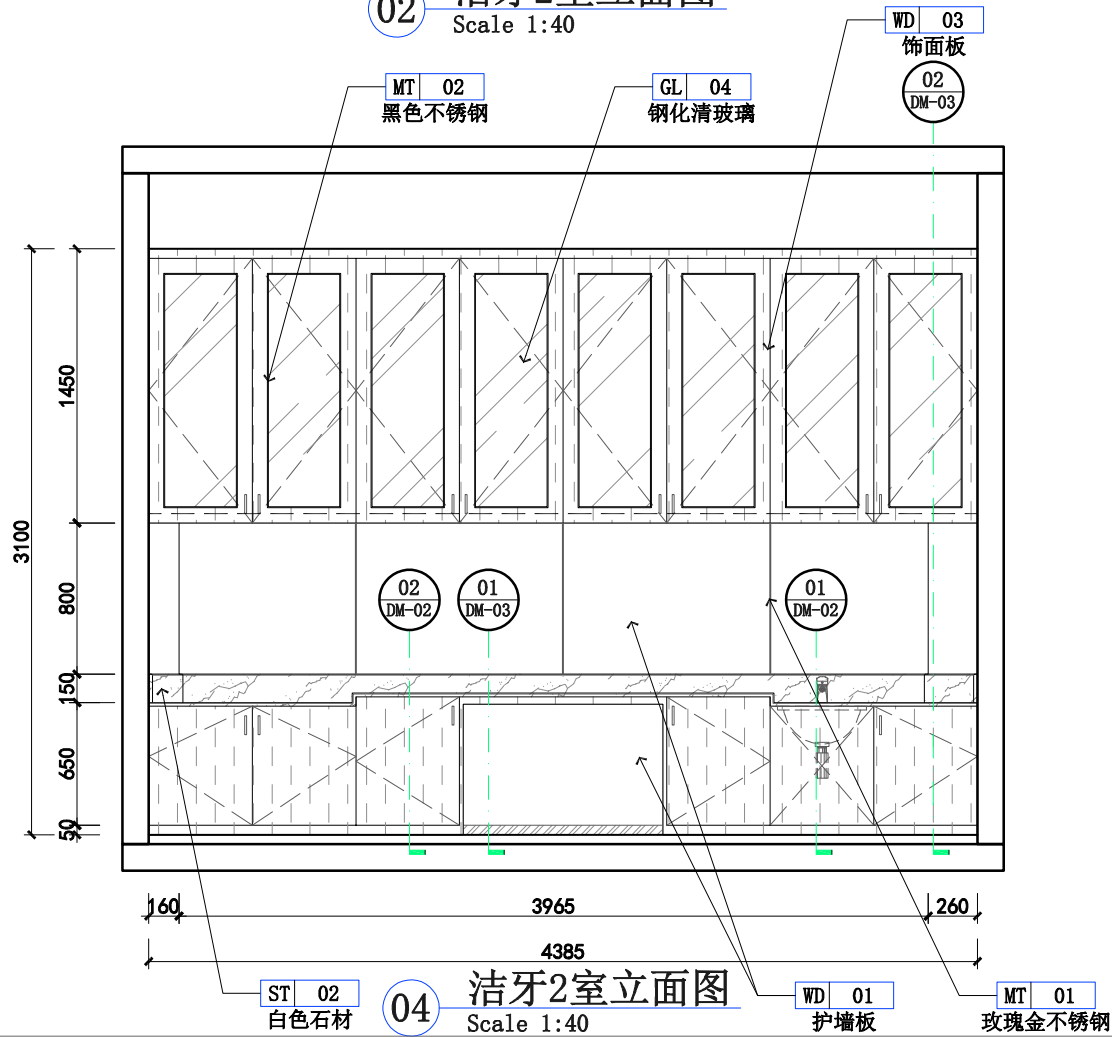

04 洁牙2室立面图
Scale 1:40

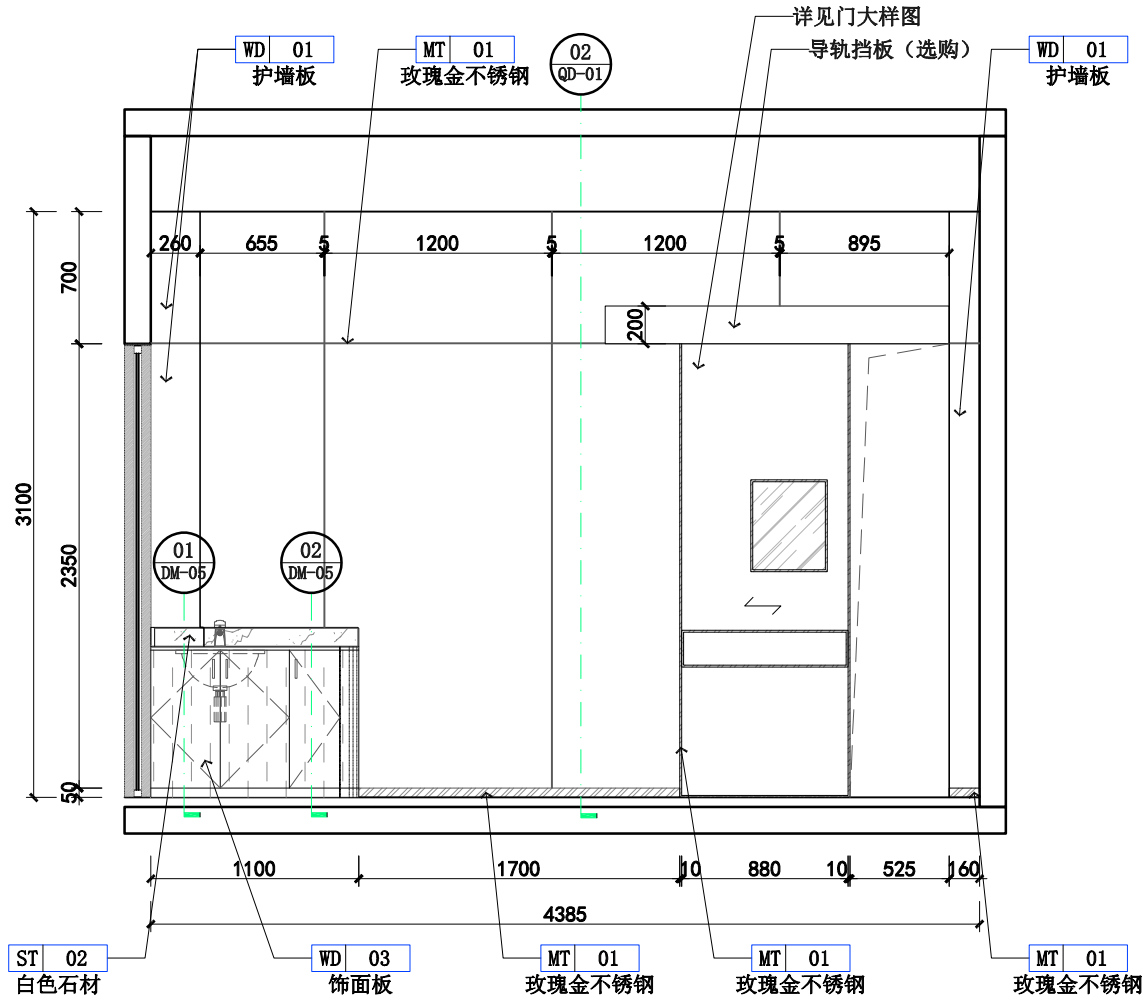

01 洁牙2室立面图
Scale 1:40

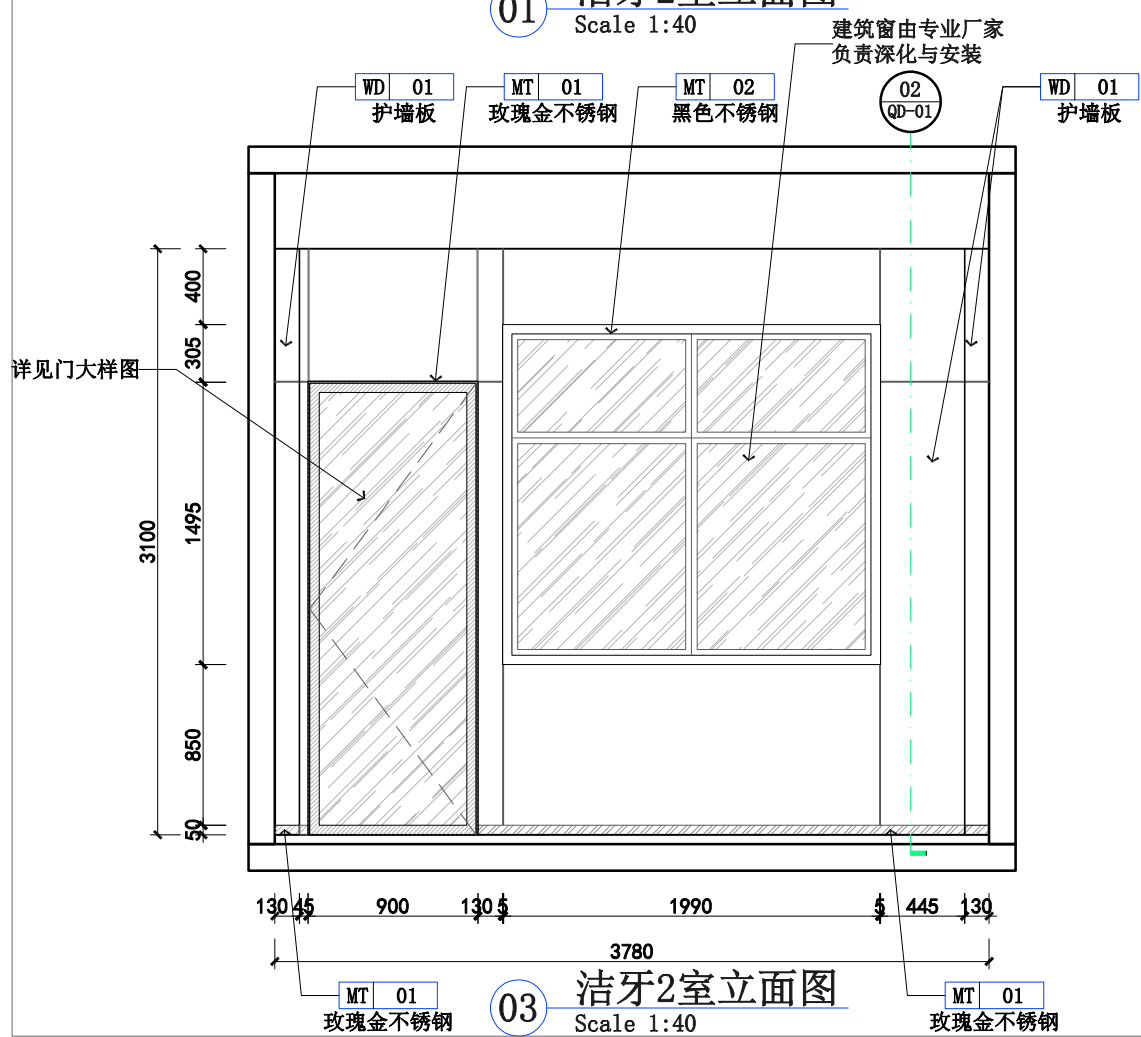

03 洁牙2室立面图
Scale 1:40

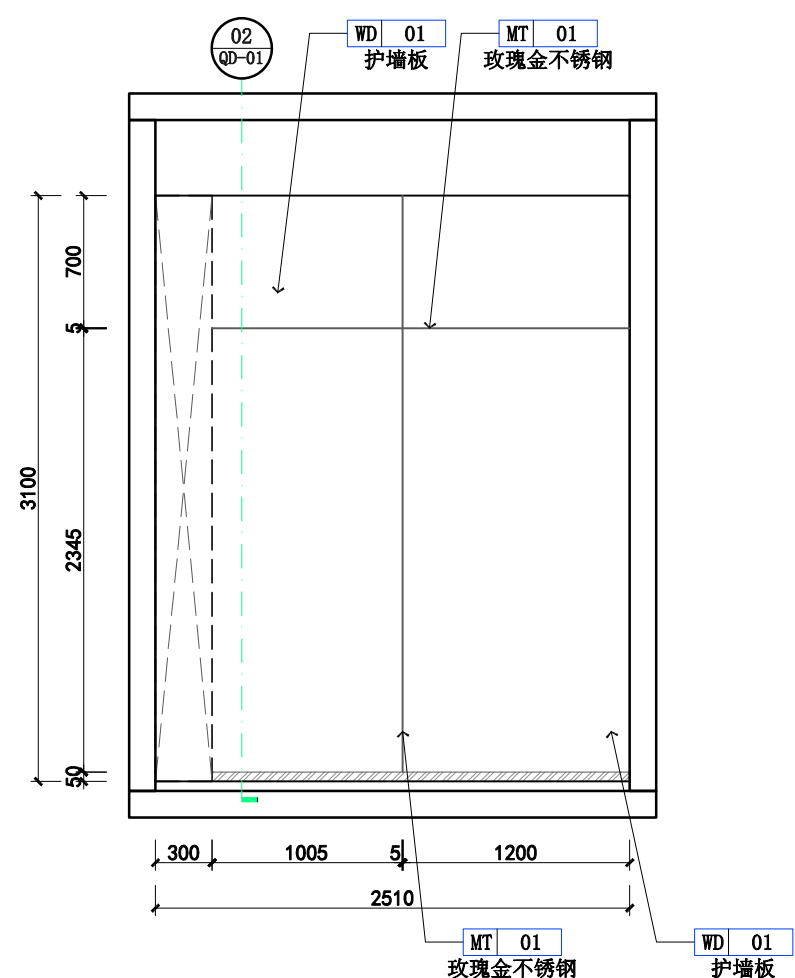

01 存放室立面图
Scale 1:40

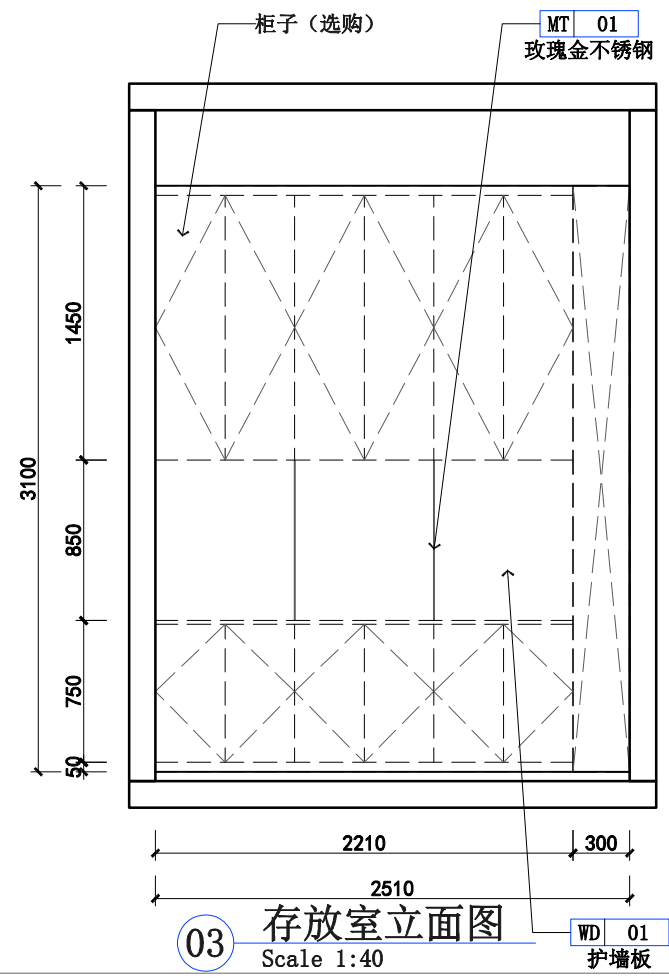

03 存放室立面图
Scale 1:40

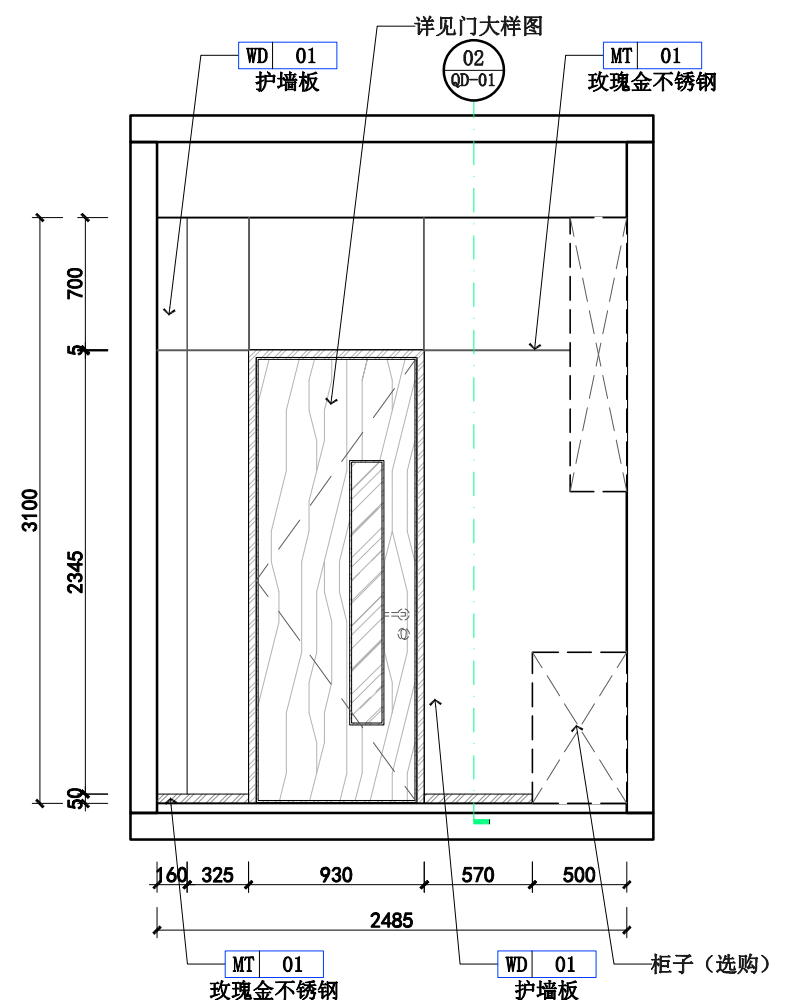

02 存放室立面图
Scale 1:40

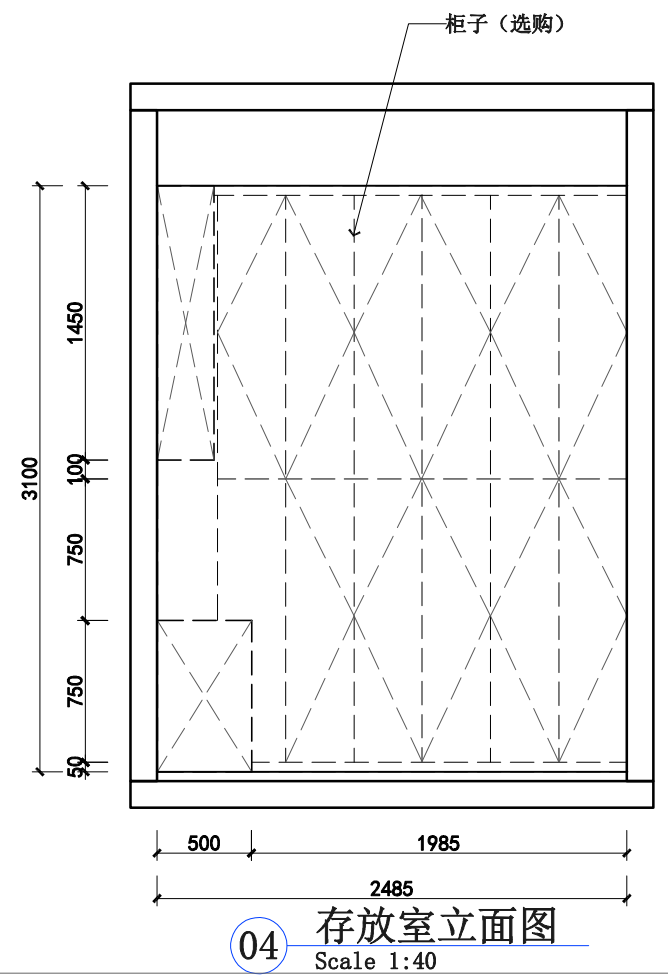

04 存放室立面图
Scale 1:40



广州极美装饰设计工程有限公司
GUANG ZHOUJI MEI DECORATIVE DESIGN ENGINEERING CO.,LTD
地址：广州市海珠区礼岗路13号香港服装学院1楼

工程名称(Title):
连州人民医院室内装饰工程
项目(Project):

存放室立面图

图号: Figure number	1L-08	
设计: Stylist	冯金应	冯金应
制图: Drawing	赖杰荣	赖杰荣
审核: Assessor	王海峰	王海峰
校对: Checker	陈凌钧	陈凌钧
比例: Scale	见 图	
日期: Date	2021.05	

Notes 备注:
非得工作室设计师批准, 不得随意将任何部分翻印. 切勿以比例量度此图, 一切依图内数字所示为准, 施工必须在工地核对图内所示之准确, 如发现有任何矛盾处, 应即时通知设计师商讨解决, 方可施工, 否则施工单位须承担所有责任。注：施工尺寸以现场尺寸为准。



广州极美装饰设计工程有限公司
GUANG ZHOUJI MEI DECORATIVE DESIGN ENGINEERING CO.,LTD
地址：广州市海珠区礼岗路13号香港服装学院1楼

工程名称(Title):
连州人民医院室内装饰工程

项目(Project):

儿童阅读区立面图

图号: Figure number	1L-09	
设计: Stylist	冯金应	冯金应
制图: Drawing	赖杰荣	赖杰荣
审核: Assessor	王海峰	王海峰
校对: Checker	陈凌钧	陈凌钧
比例: Scale	见图	
日期: Date	2021.05	

Notes 备注:

非得工作室设计师批准,不得随意将任何部分翻印.切勿以比例量度此图,一切依图内数字所示为准,施工必须在工地核对图内所示之准确,如发现有任何矛盾处,应立即通知设计师商讨解决,方可施工,否则施工单位须承担所有责任.注:施工尺寸以现场尺寸为准。

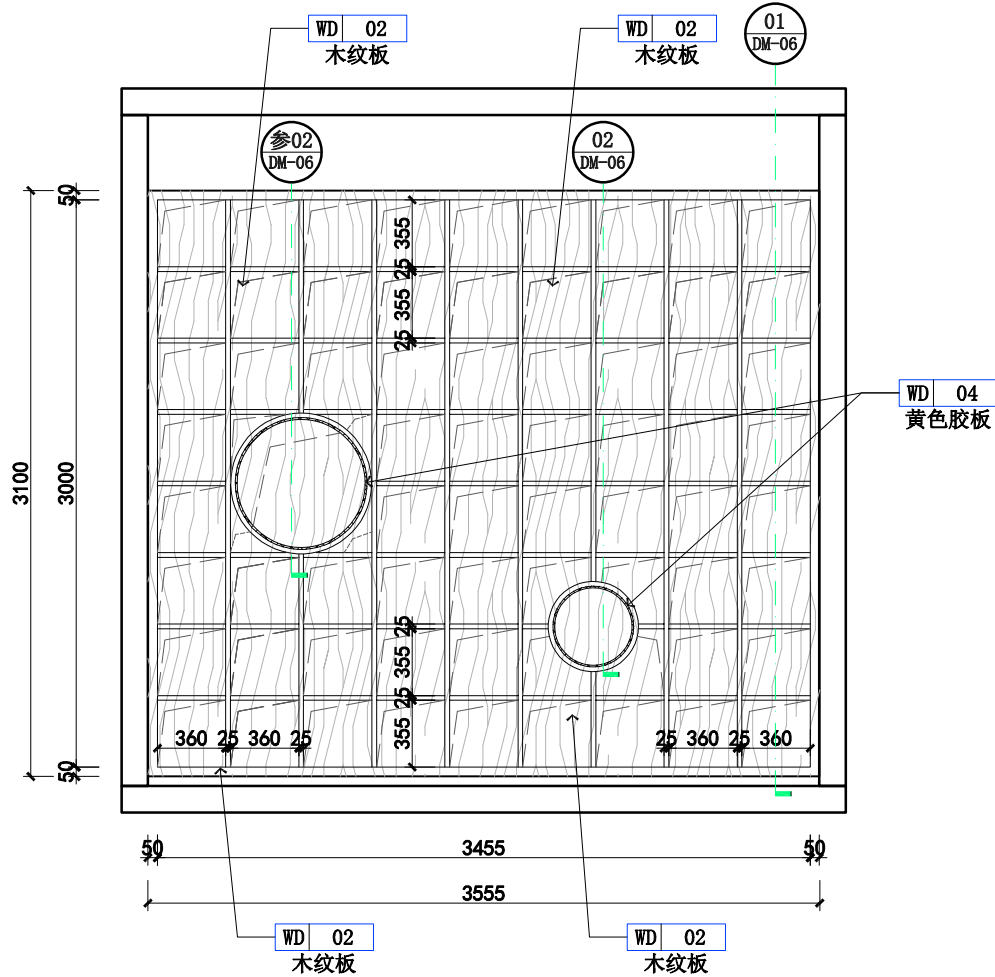

01 儿童阅读区立面图
Scale 1:40

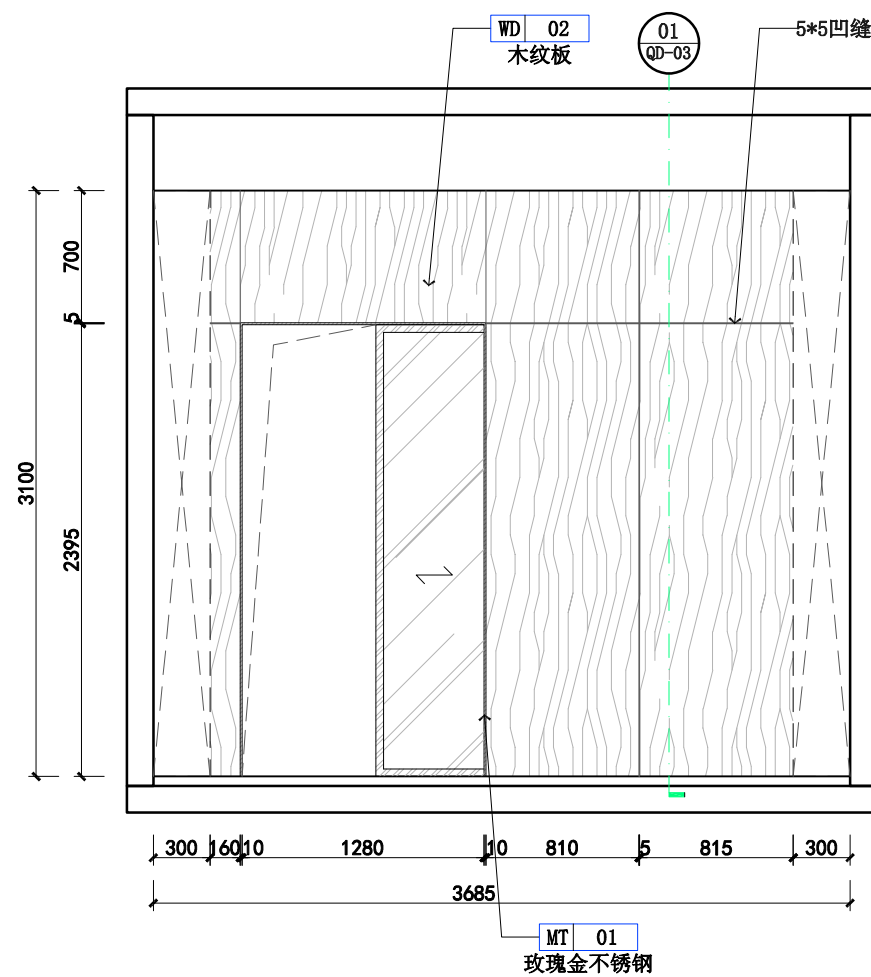

02 儿童阅读区立面图
Scale 1:40

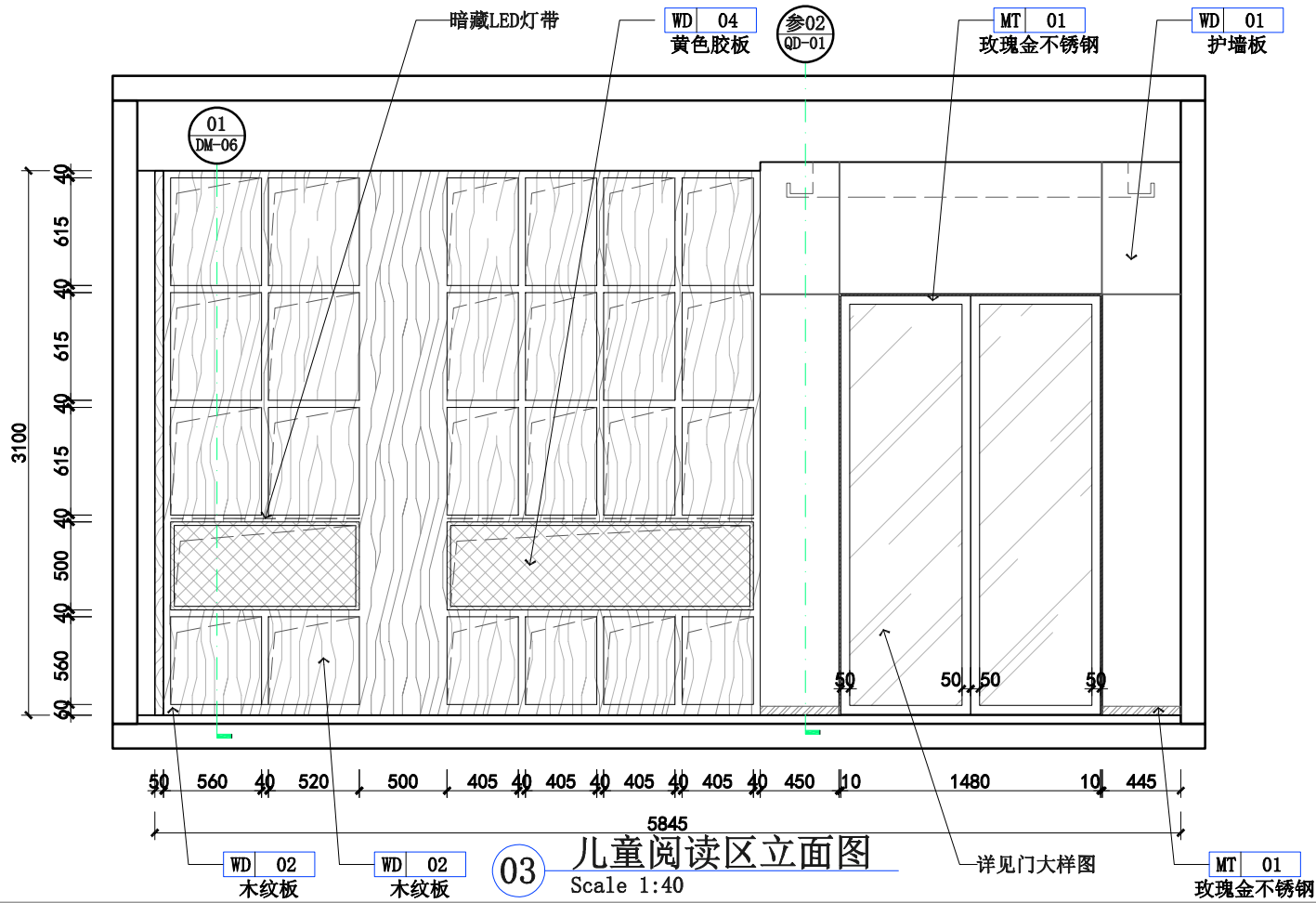

03 儿童阅读区立面图
Scale 1:40

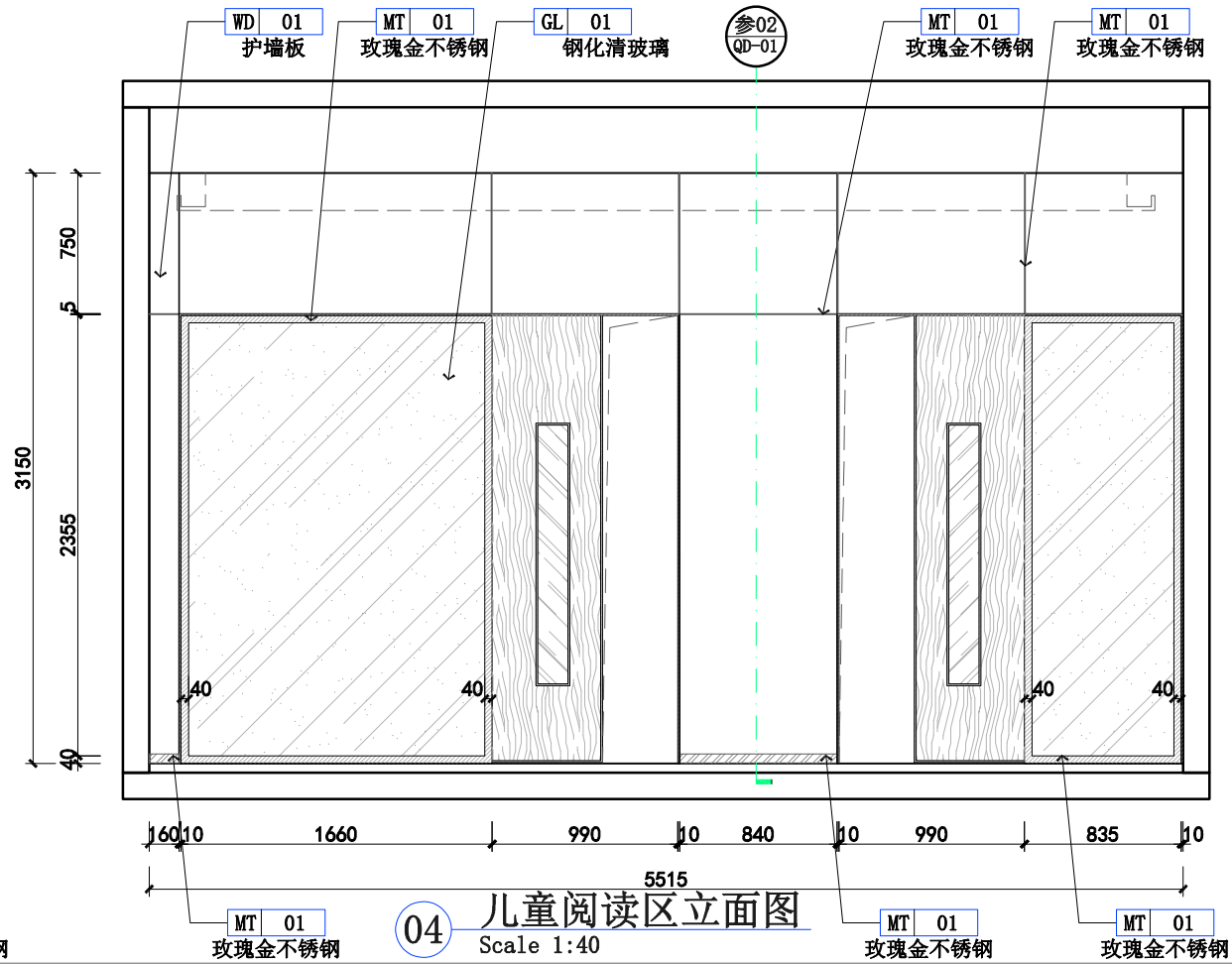

04 儿童阅读区立面图
Scale 1:40



广州极美装饰设计工程有限公司
GUANG ZHOU JI MEI DECORATIVE DESIGN ENGINEERING CO.,LTD
地址：广州市海珠区礼岗路13号香港服装学院1楼

工程名称(Title):

连州人民医院室内装饰工程

项目(Project):

宣教区/医疗垃圾暂存间立面图

图号: Figure number	1L-10	
设计: Stylist	冯金应	冯金应
制图: Drawing	赖杰荣	赖杰荣
审核: Assessor	王海峰	王海峰
校对: Checker	陈凌钧	陈凌钧
比例: Scale	见图	
日期: Date	2021.05	

Notes 备注:

非得工作室设计师批准，
不得随意将任何部分翻印。
切勿以比例量度此图，一切
依图内数字所示为准，施工
必须在工地核对图内所示之
准 确，如发现有任何矛盾
处，应即时通知设计师商讨
解决，方可施工，否则施工
单位须承担所有责任。注：
施工尺寸以现场尺寸为准。

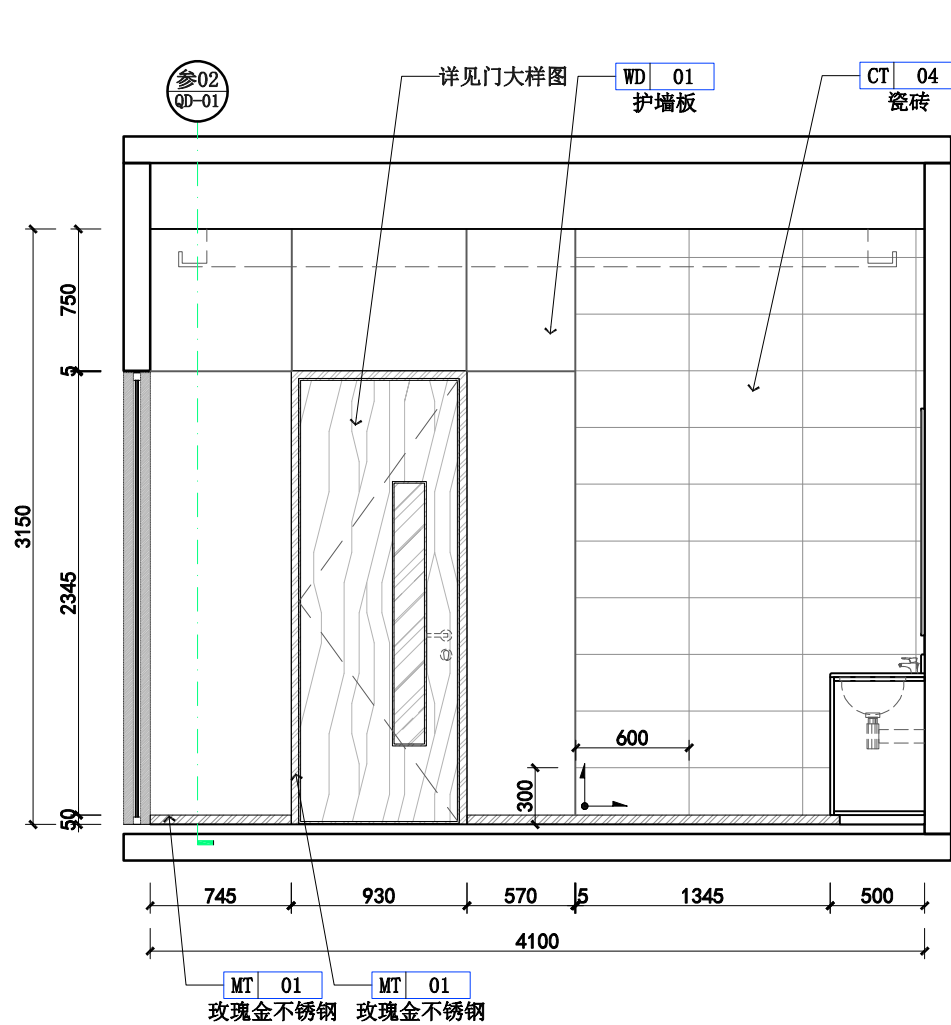

01 宣教区立面图
Scale 1:40

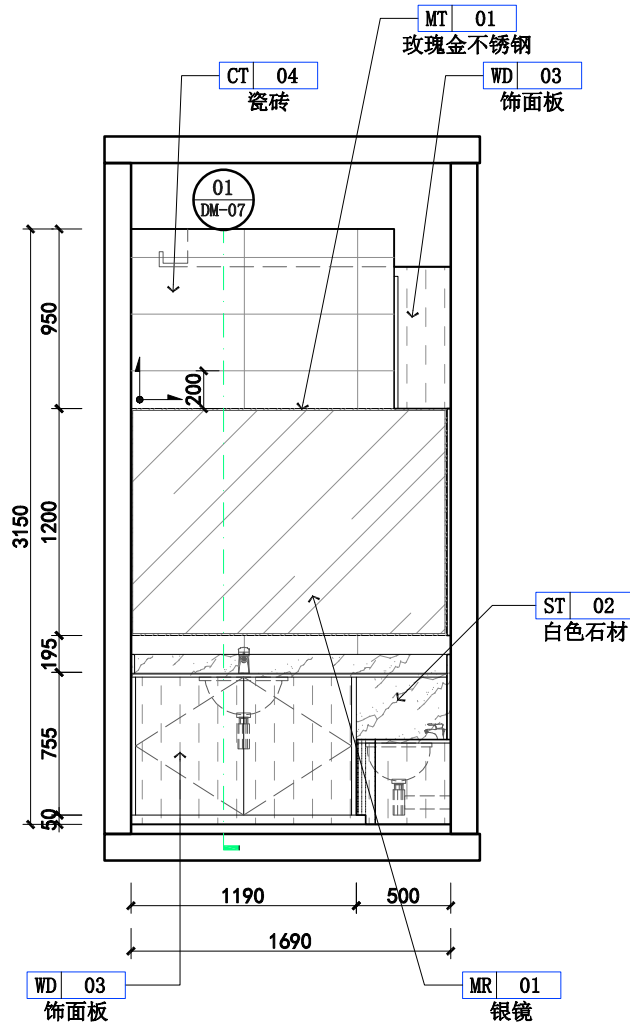

02 宣教区立面图
Scale 1:40

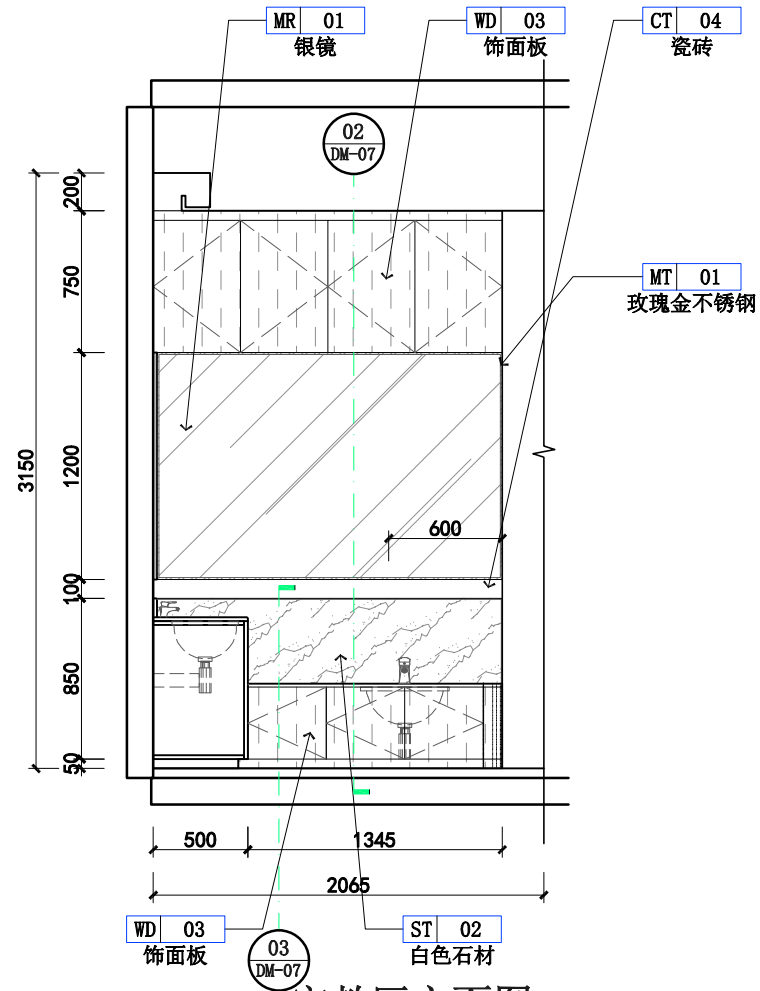

03 宣教区立面图
Scale 1:40

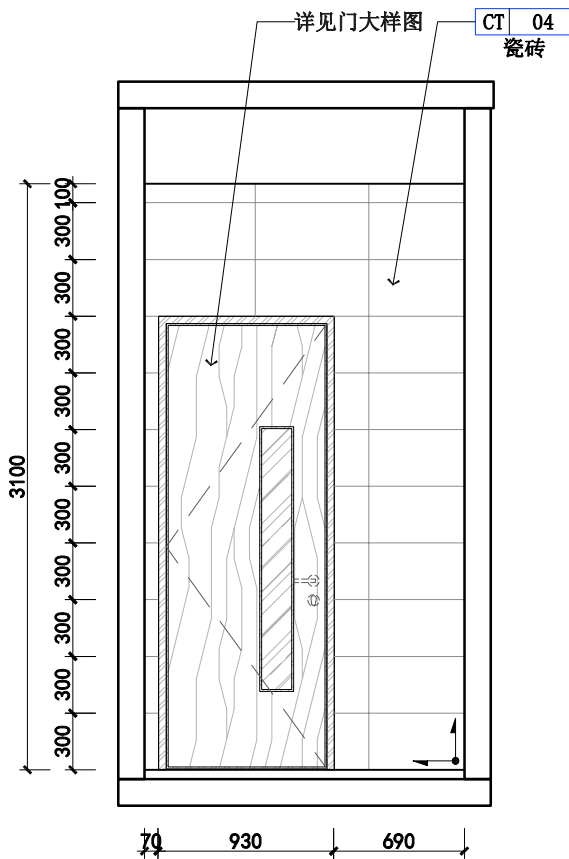

04 医疗垃圾暂存间立面图
Scale 1:40

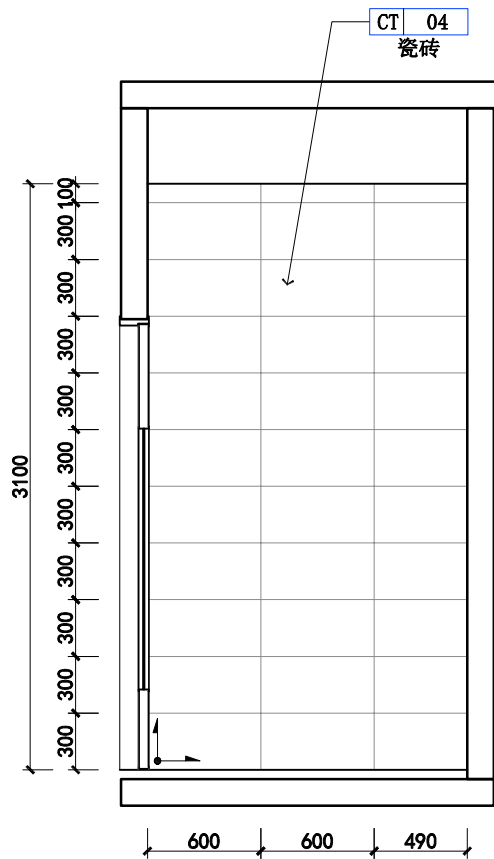

05 医疗垃圾暂存间立面图
Scale 1:40

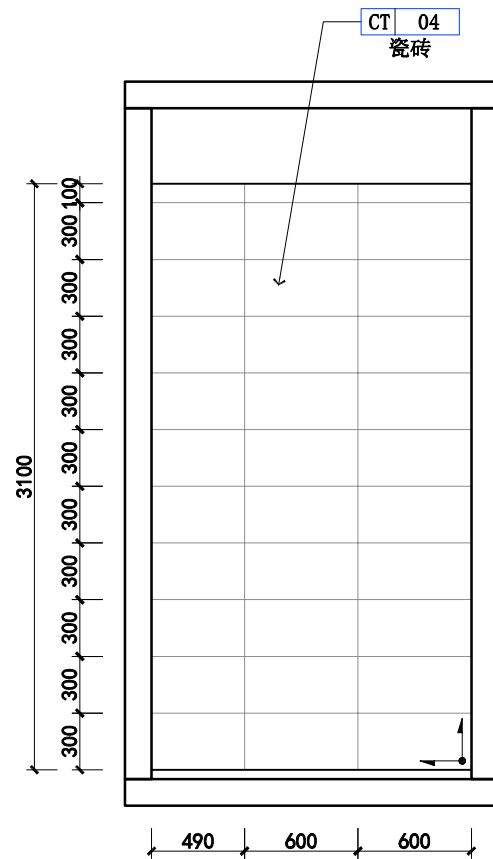

06 医疗垃圾暂存间立面图
Scale 1:40

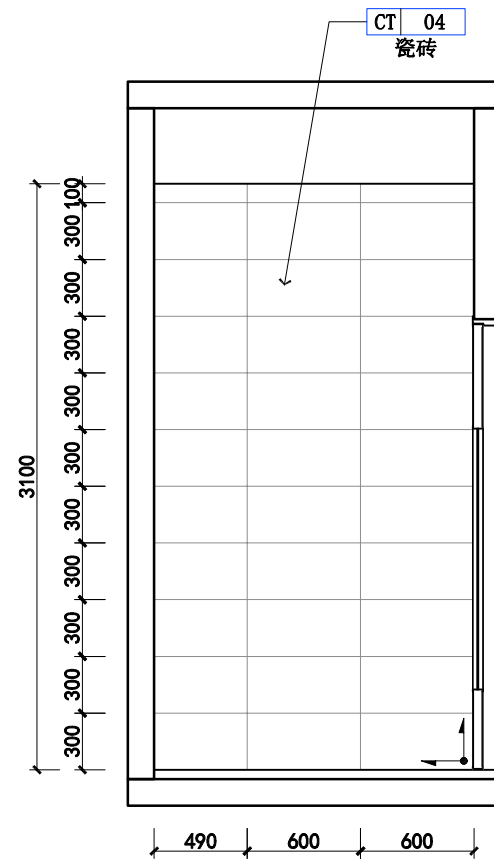

07 医疗垃圾暂存间立面图
Scale 1:40

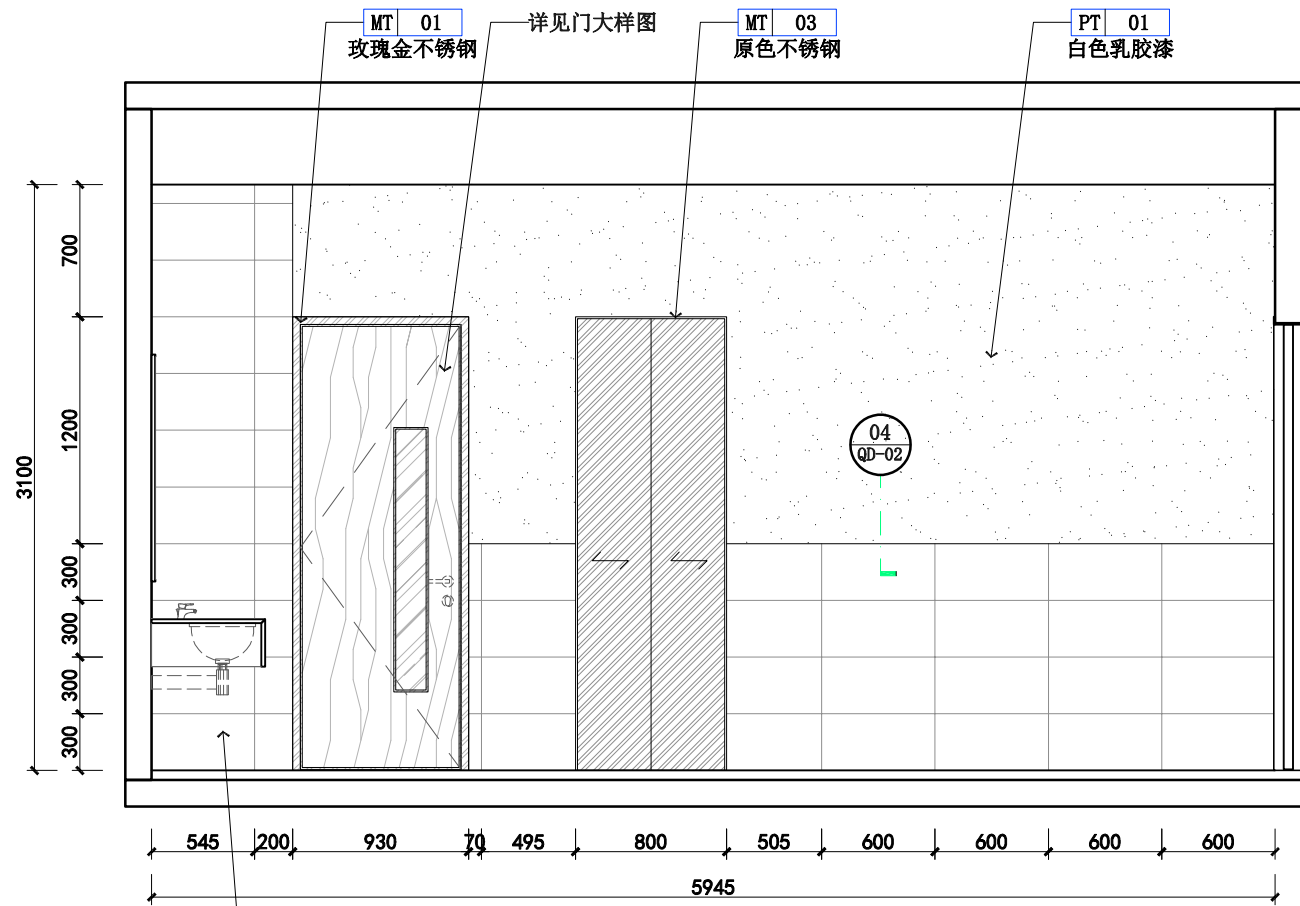

01 通道立面图
Scale 1:40

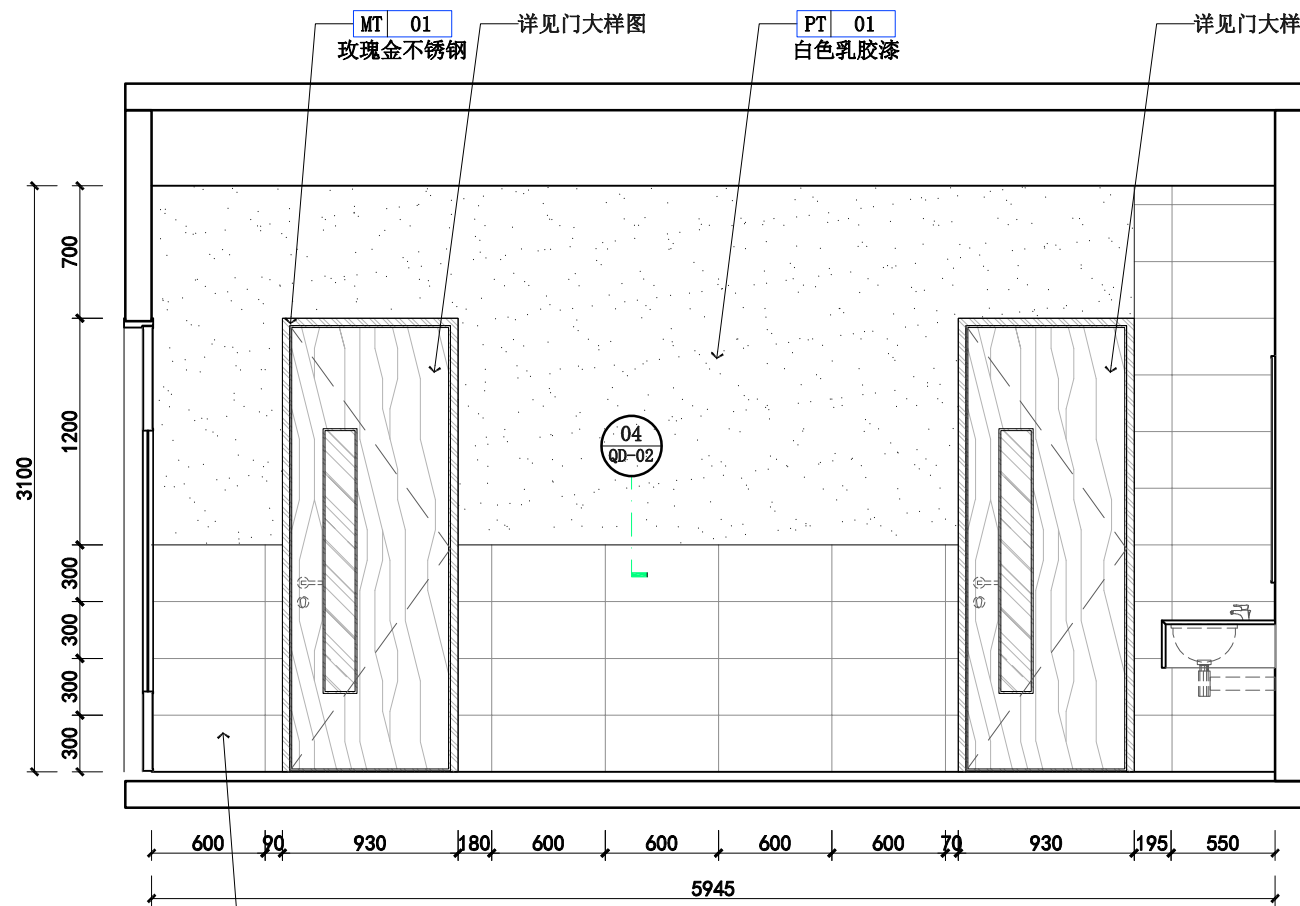

03 通道立面图
Scale 1:40

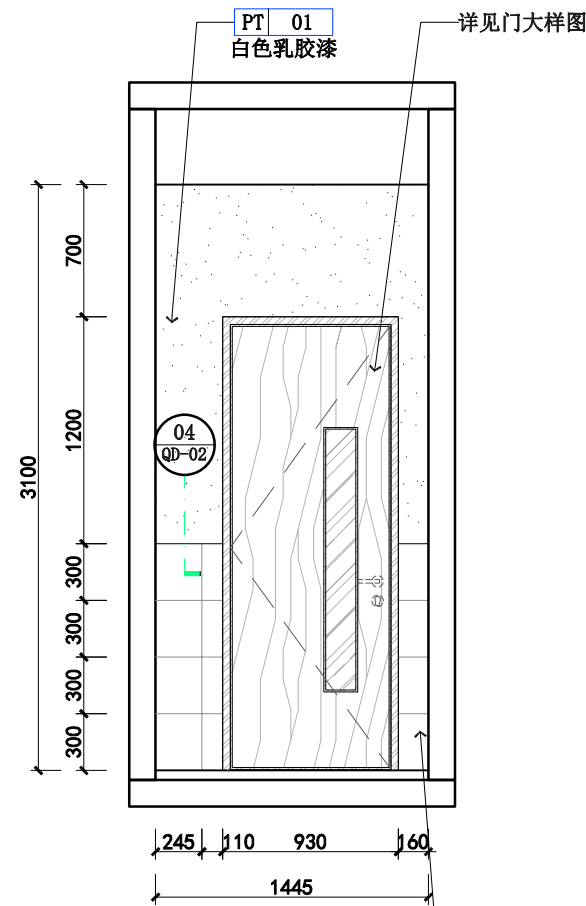

02 通道立面图
Scale 1:40

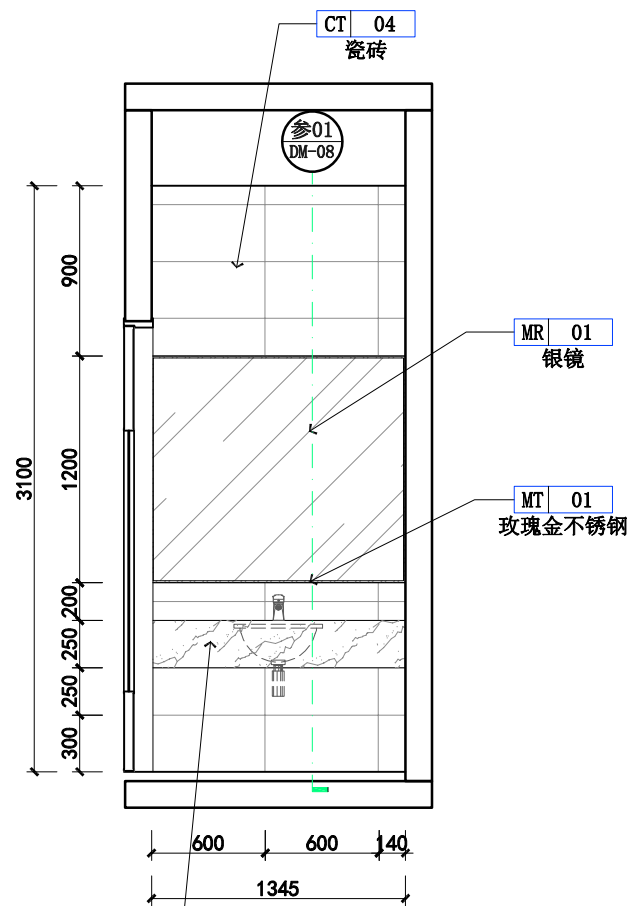

04 通道立面图
Scale 1:40



广州极美装饰设计工程有限公司
GUANG ZHOU JI MEI DECORATIVE DESIGN ENGINEERING CO.,LTD
地址：广州市海珠区礼岗路13号香港服装学院1楼

工程名称(Title):
连州人民医院室内装饰工程

项目(Project):

通道立面图

图号: Figure number	1L-11	
设计: Stylist	冯金应	冯金应
制图: Drawing	赖杰荣	赖杰荣
审核: Assessor	王海峰	王海峰
校对: Checker	陈凌钧	陈凌钧
比例: Scale	见图	
日期: Date	2021.05	

Notes 备注:

非得工作室设计师批准, 不得随意将任何部分翻印. 切勿以比例量度此图, 一切依图内数字所示为准, 施工必须在工地核对图内所示之准确, 如发现有任何矛盾处, 应即时通知设计师商讨解决, 方可施工, 否则施工单位须承担所有责任. 注: 施工尺寸以现场尺寸为准.



广州极美装饰设计工程有限公司
GUANG ZHOUJI MEI DECORATIVE DESIGN ENGINEERING CO.,LTD
地址：广州市海珠区礼岗路13号香港服装学院1楼

工程名称(Title):
连州人民医院室内装饰工程

项目(Project):

机房立面图

图号: Figure number	1L-12	
设计: Stylist	冯金应	冯金应
制图: Drawing	赖杰荣	赖杰荣
审核: Assessor	王海峰	王海峰
校对: Checker	陈凌钧	陈凌钧
比例: Scale	见 图	
日期: Date	2021. 05	

Notes 备注:

非得工作室设计师批准, 不得随意将任何部分翻印. 切勿以比例量度此图, 一切依图内数字所示为准, 施工必须在工地核对图内所示之准确, 如发现有任何矛盾处, 应即时通知设计师商讨解决, 方可施工, 否则施工单位须承担所有责任。注：施工尺寸以现场尺寸为准。

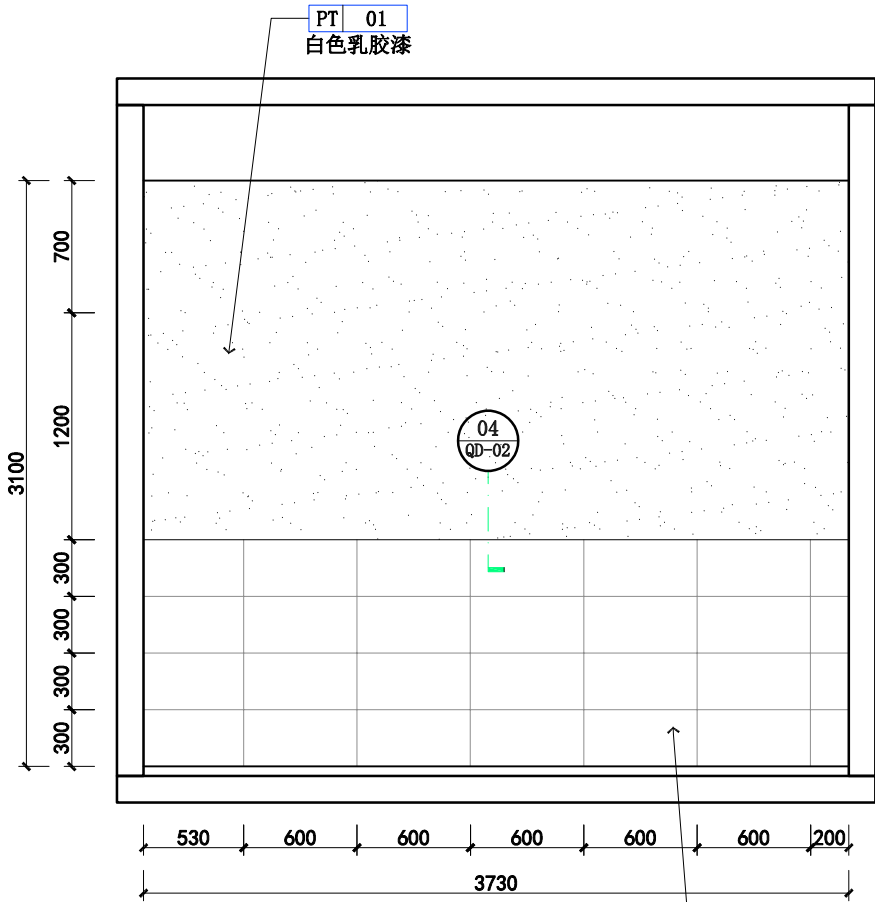

01 机房立面图
Scale 1:40

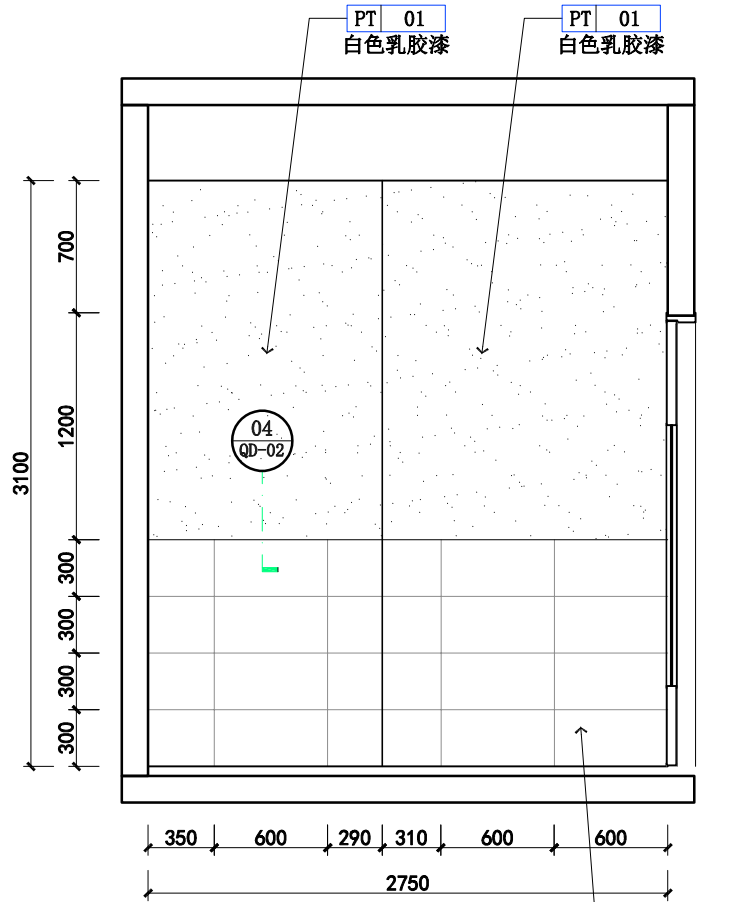

02 机房立面图
Scale 1:40

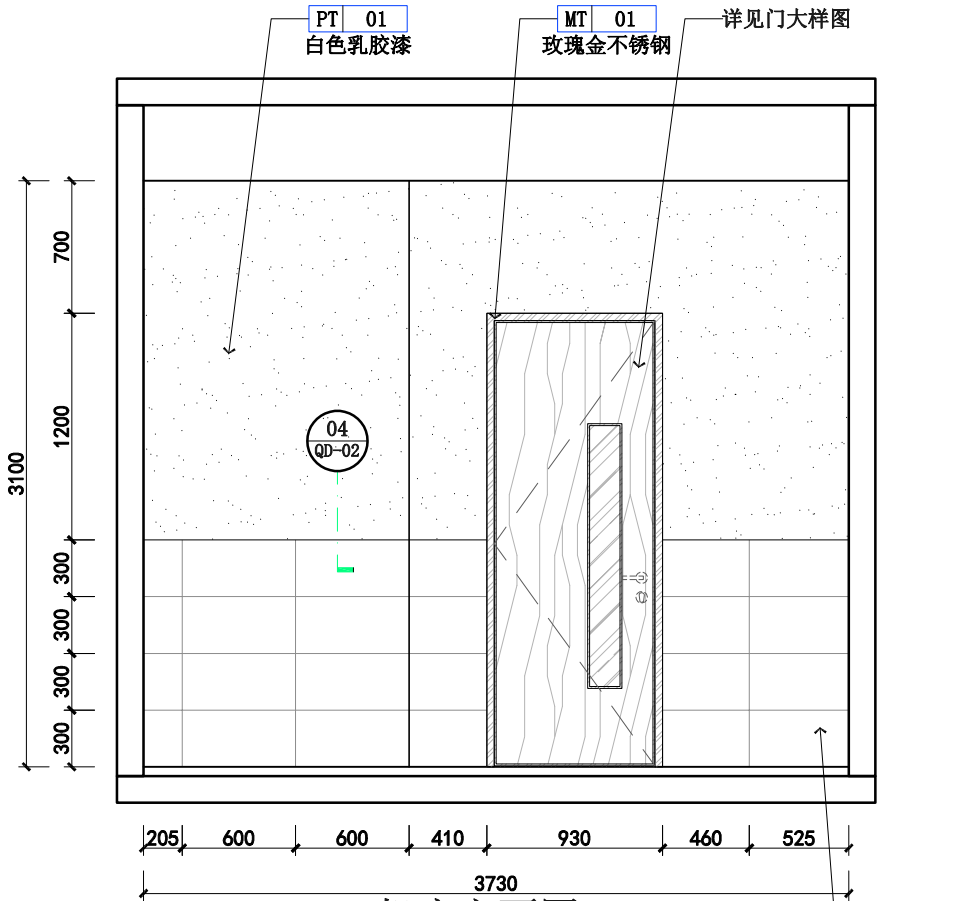

03 机房立面图
Scale 1:40

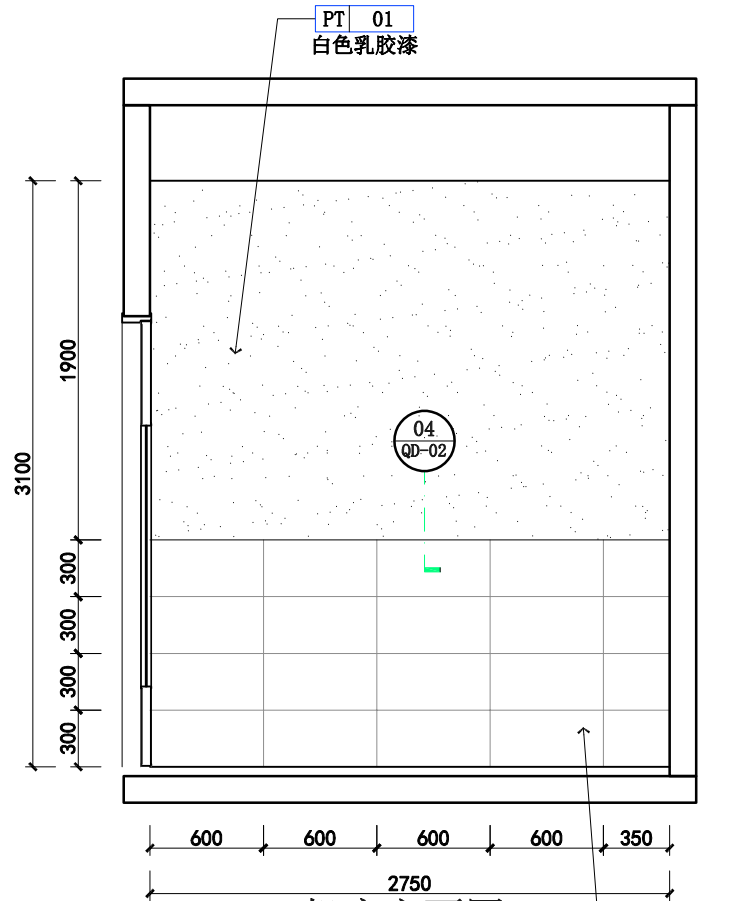

04 机房立面图
Scale 1:40

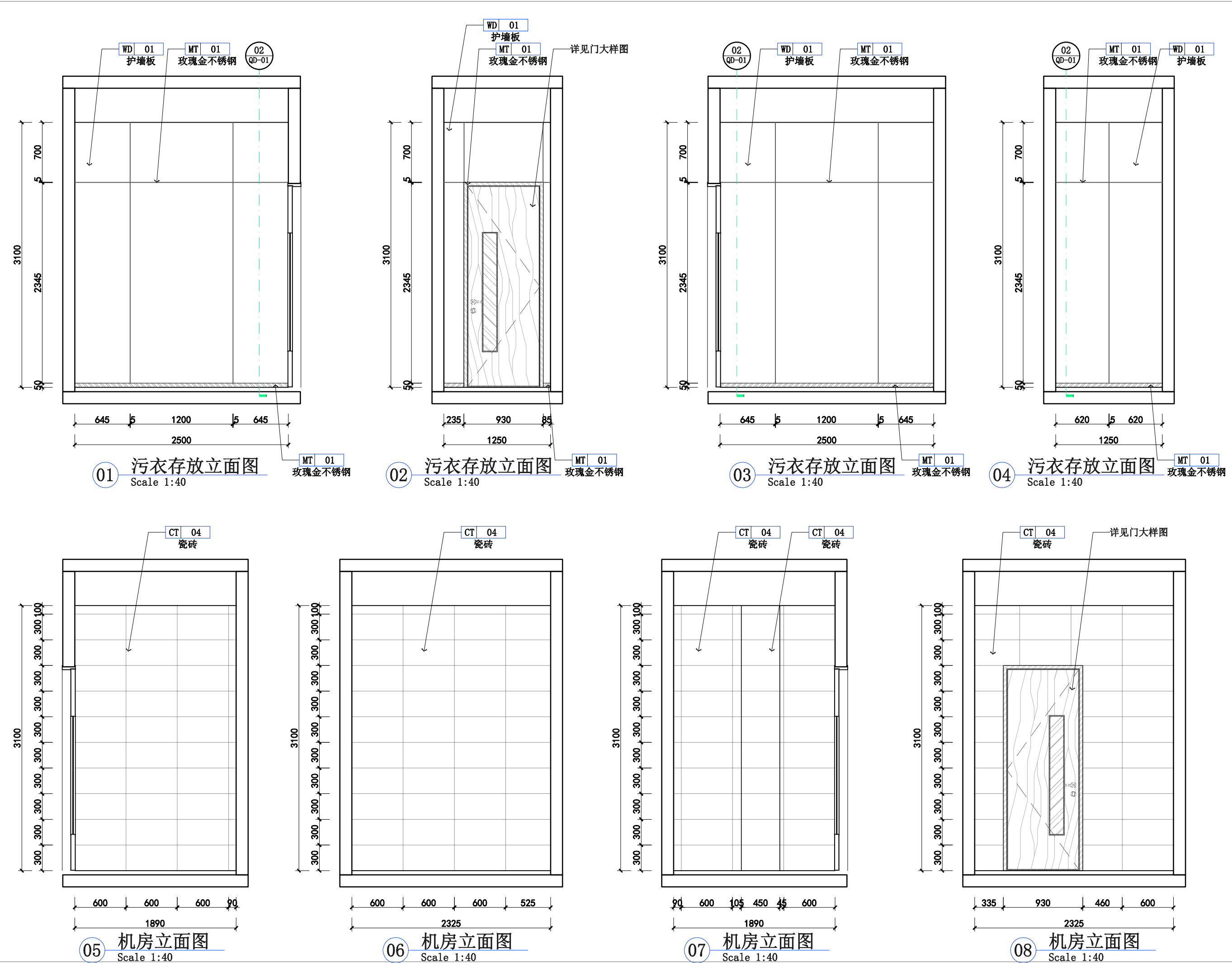



广州极美装饰设计工程有限公司
GUANG ZHOU JI MEI DECORATIVE DESIGN ENGINEERING CO.,LTD
地址：广州市海珠区礼岗路13号香港服装学院1楼

工程名称(Title):		
连州人民医院室内装饰工程		
项目(Project):		
污衣存放/机房立面图		
图号: Figure number	1L-13	
设计: Stylist	冯金应	冯金应
制图: Drawing	赖杰荣	赖杰荣
审核: Assessor	王海峰	王海峰
校对: Checker	陈凌钧	陈凌钧
比例: Scale	见图	
日期: Date	2021.05	
Notes 备注:		
非得工作室设计师批准, 不得随意将任何部分翻印. 切勿以比例量度此图, 一切依图内数字所示为准, 施工必须在工地核对图内所示之准确, 如发现有任何矛盾处, 应即时通知设计师商讨解决, 方可施工, 否则施工单位须承担所有责任. 注: 施工尺寸以现场尺寸为准.		

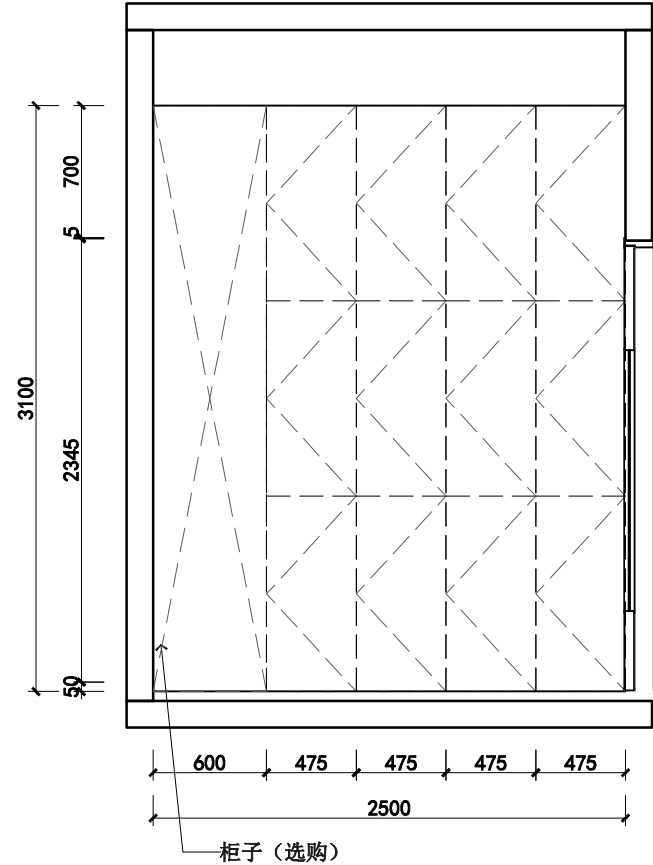

01 仓库立面图
Scale 1:40

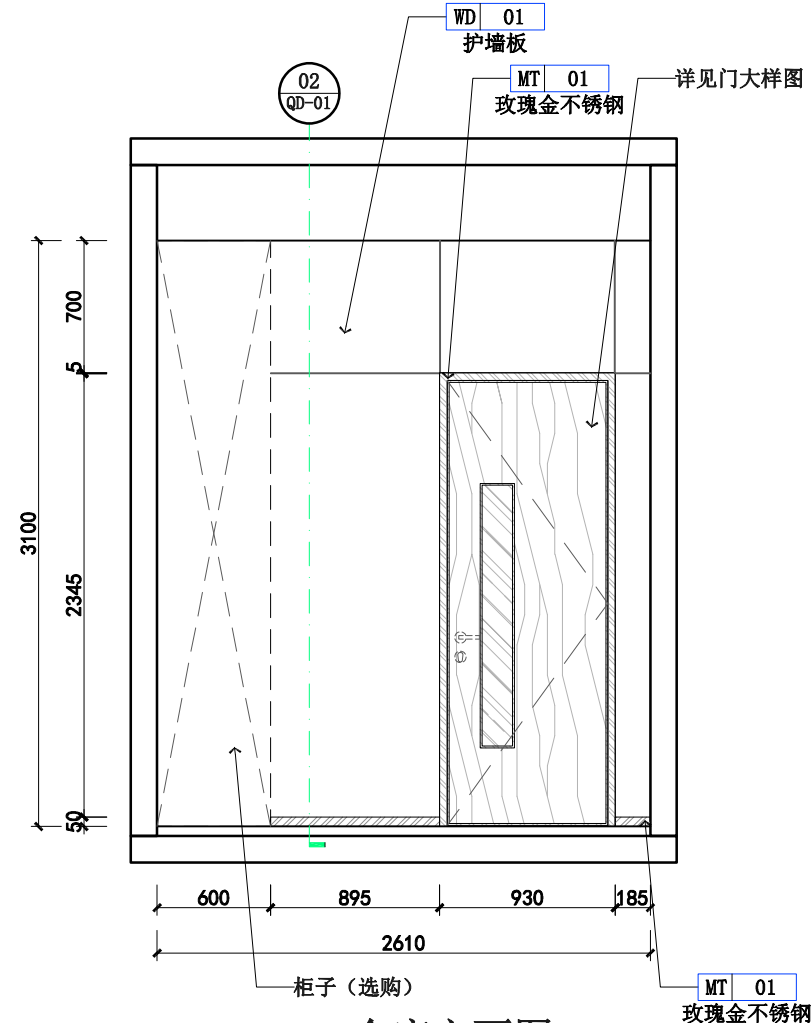

02 仓库立面图
Scale 1:40

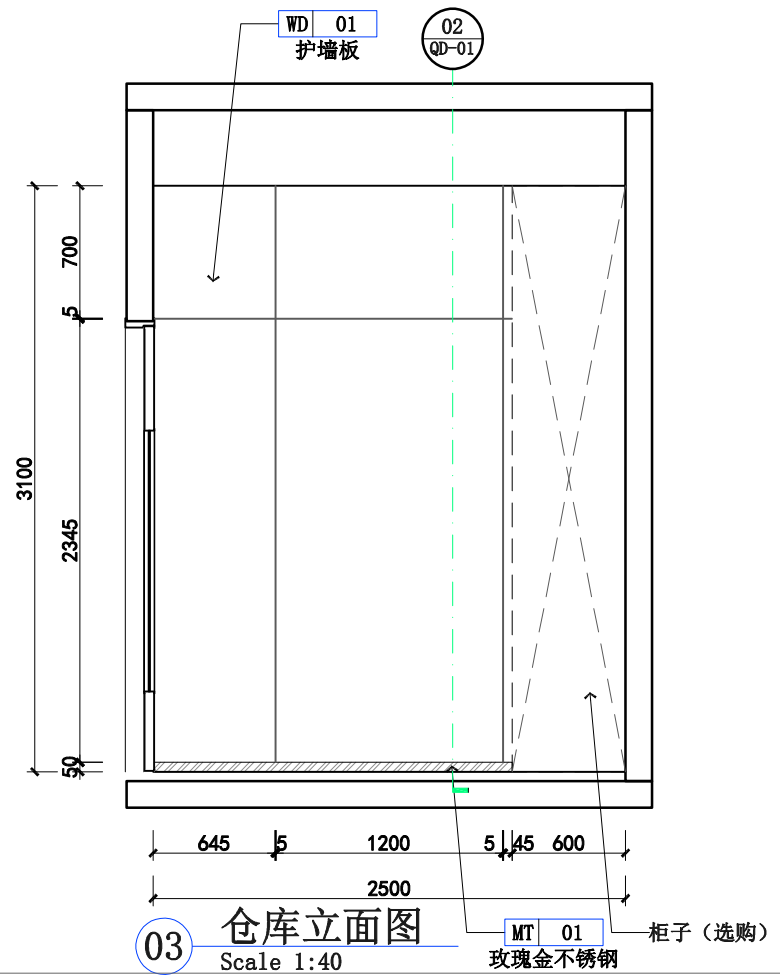

03 仓库立面图
Scale 1:40

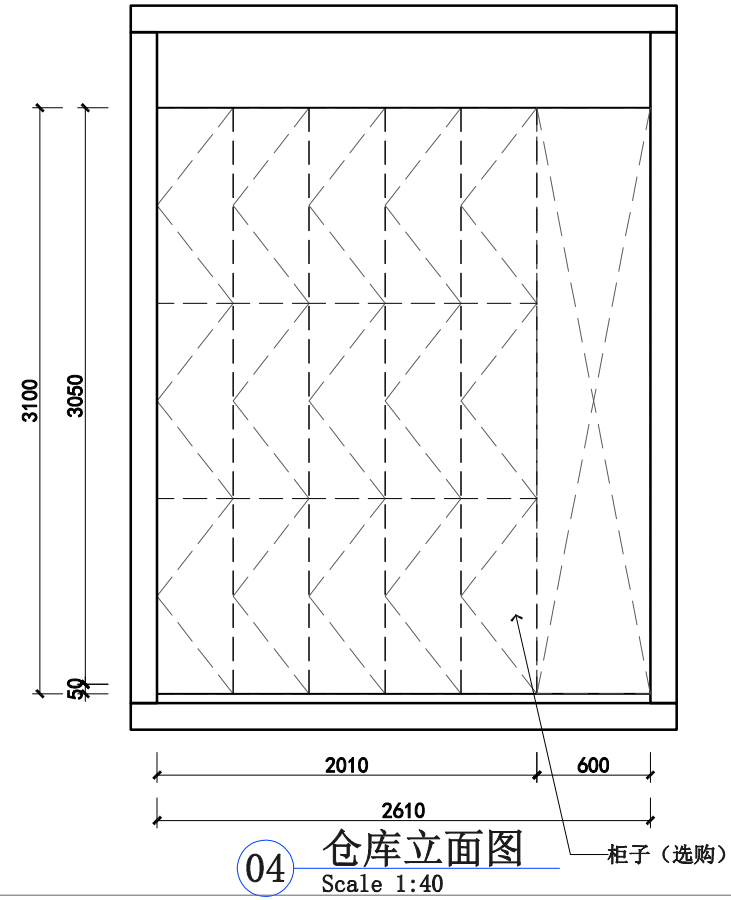

04 仓库立面图
Scale 1:40



广州极美装饰设计工程有限公司
GUANG ZHOUJI MEI DECORATIVE DESIGN ENGINEERING CO.,LTD
地址：广州市海珠区礼岗路13号香港服装学院1楼

工程名称(Title):		
连州人民医院室内装饰工程		
项目(Project):		
仓库立面图		
图号: Figure number	1L-14	
设计: Stylist	冯金应	冯金应
制图: Drawing	赖杰荣	赖杰荣
审核: Assessor	王海峰	王海峰
校对: Checker	陈凌钧	陈凌钧
比例: Scale	见 图	
日期: Date	2021. 05	

Notes 备注:

非得工作室设计师批准, 不得随意将任何部分翻印. 切勿以比例量度此图, 一切依图内数字所示为准, 施工必须在工地核对图内所示之准确, 如发现有任何矛盾处, 应即时通知设计师商讨解决, 方可施工, 否则施工单位须承担所有责任。注: 施工尺寸以现场尺寸为准。



广州极美装饰设计工程有限公司
GUANG ZHOUJI MEI DECORATIVE DESIGN ENGINEERING CO.,LTD
地址：广州市海珠区礼岗路13号香港服装学院1楼

工程名称(Title):
连州人民医院室内装饰工程

项目(Project):

男更衣室立面图

图号: Figure number	1L-15	
设计: Stylist	冯金应	冯金应
制图: Drawing	赖杰荣	赖杰荣
审核: Assessor	王海峰	王海峰
校对: Checker	陈凌钧	陈凌钧
比例: Scale	见 图	
日期: Date	2021. 05	

Notes 备注:

非得工作室设计师批准, 不得随意将任何部分翻印. 切勿以比例量度此图, 一切依图内数字所示为准, 施工必须在工地核对图内所示之准确, 如发现有任何矛盾处, 应即时通知设计师商讨解决, 方可施工, 否则施工单位须承担所有责任。注：施工尺寸以现场尺寸为准。

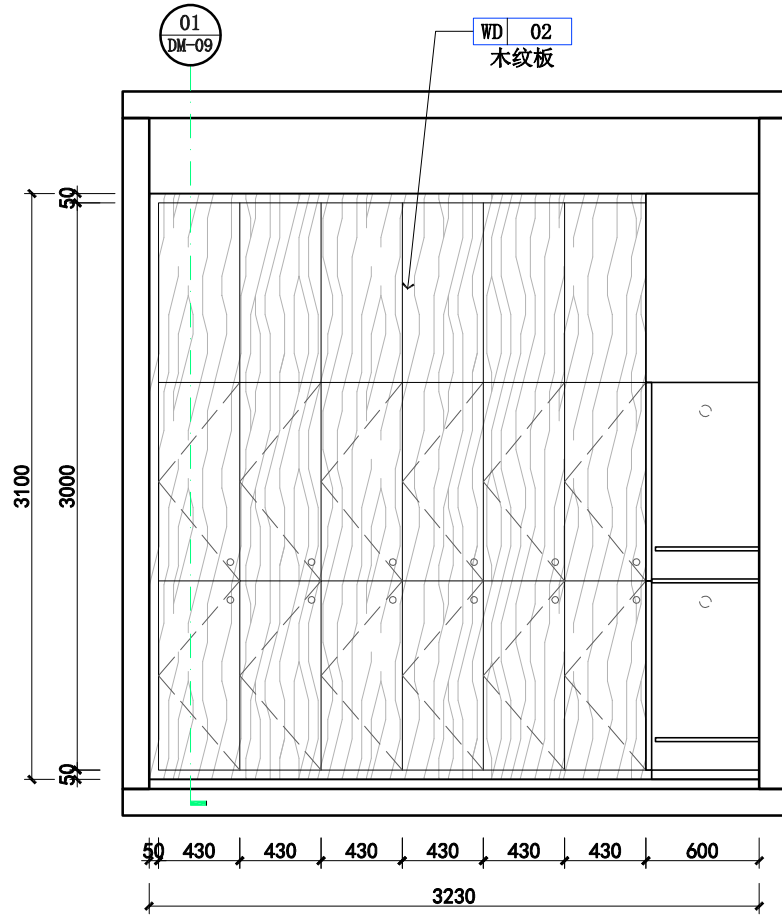

01 男更衣室立面图
Scale 1:40

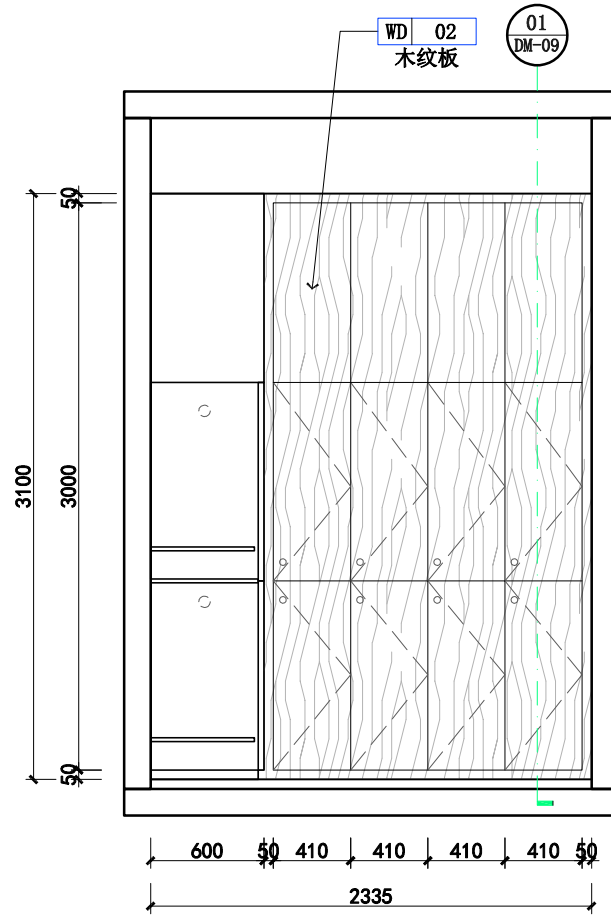

02 男更衣室立面图
Scale 1:40

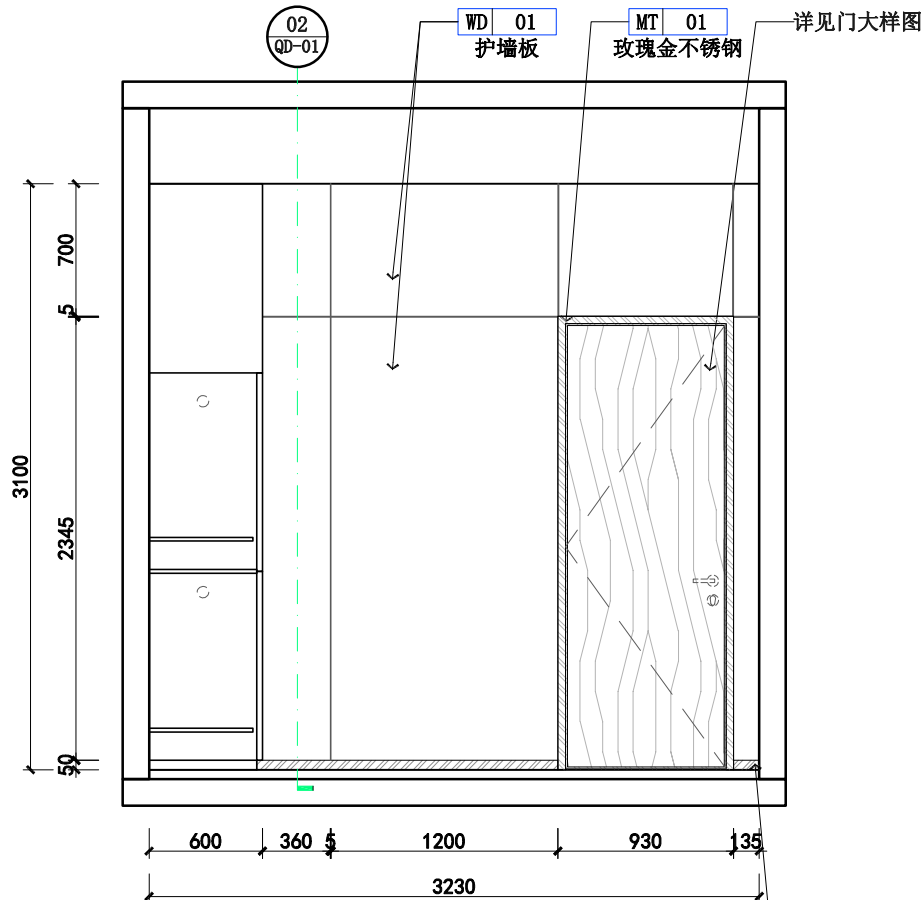

03 男更衣室立面图
Scale 1:40

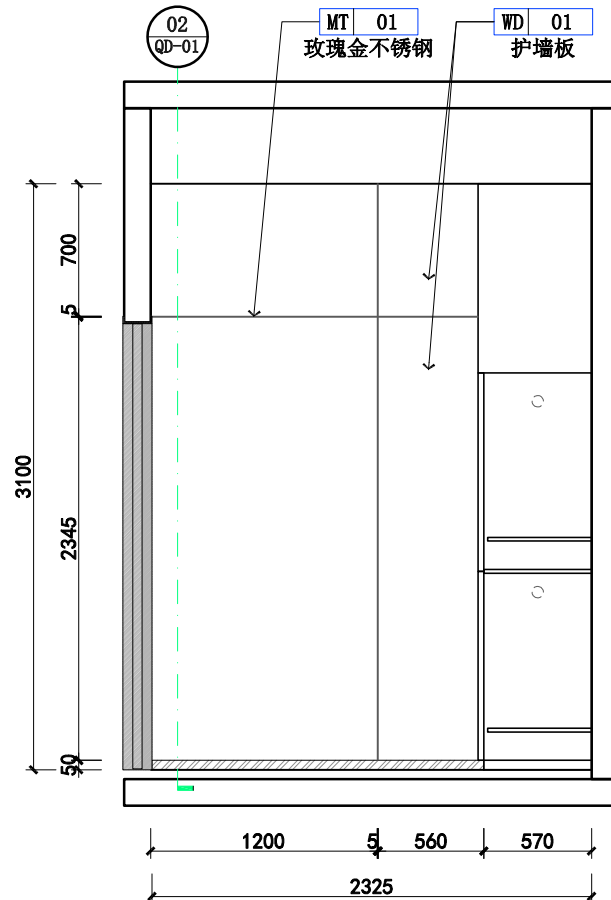

04 男更衣室立面图
Scale 1:40



广州极美装饰设计工程有限公司
GUANG ZHOU JI MEI DECORATIVE DESIGN ENGINEERING CO.,LTD
地址：广州市海珠区礼岗路13号香港服装学院1楼

工程名称(Title):
连州人民医院室内装饰工程

项目(Project):

女更衣室立面图

图号: Figure number	1L-16	
设计: Stylist	冯金应	冯金应
制图: Drawing	赖杰荣	赖杰荣
审核: Assessor	王海峰	王海峰
校对: Checker	陈凌钧	陈凌钧
比例: Scale	见图	
日期: Date	2021.05	

Notes 备注:

非得工作室设计师批准, 不得随意将任何部分翻印. 切勿以比例量度此图, 一切依图内数字所示为准, 施工必须在工地核对图内所示之准确, 如发现有任何矛盾处, 应即时通知设计师商讨解决, 方可施工, 否则施工单位须承担所有责任. 注: 施工尺寸以现场尺寸为准。

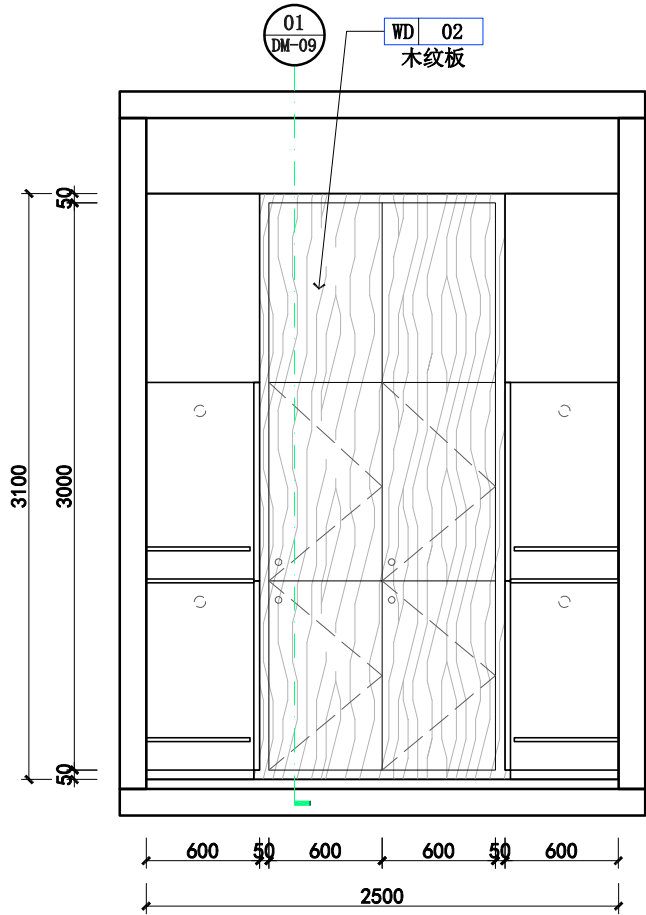

01 女更衣室立面图
Scale 1:40

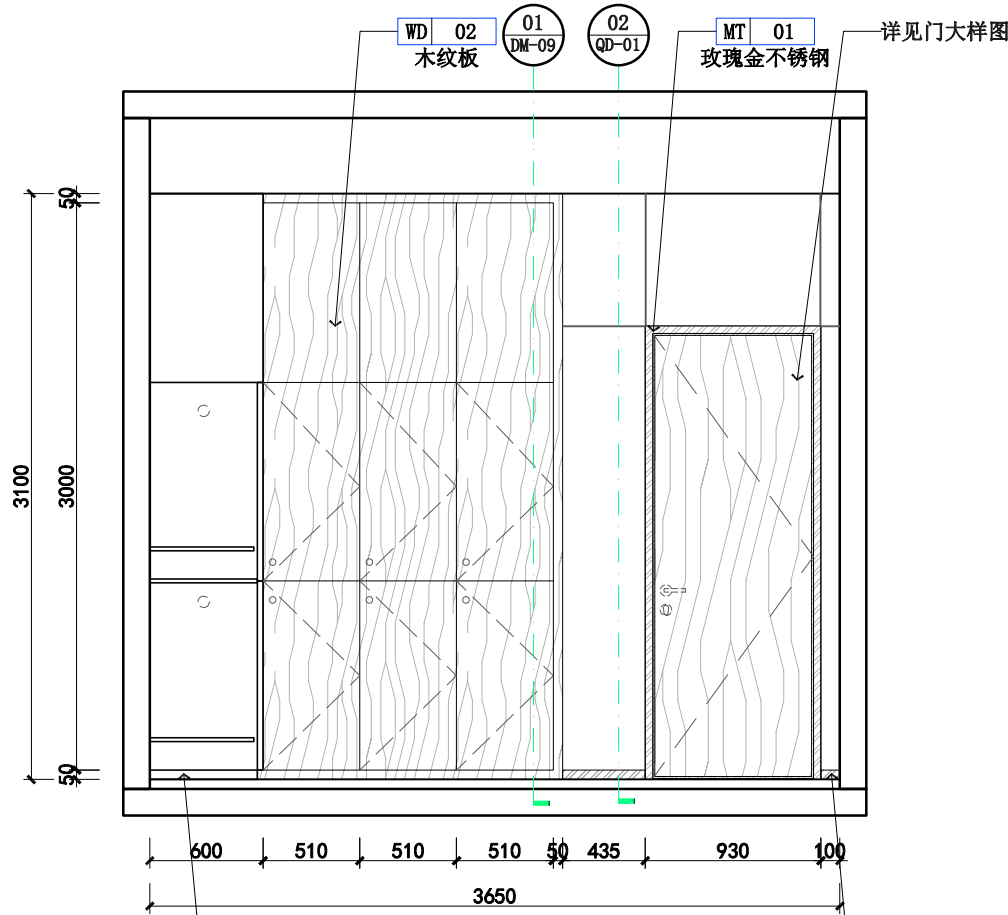

02 女更衣室立面图
Scale 1:40

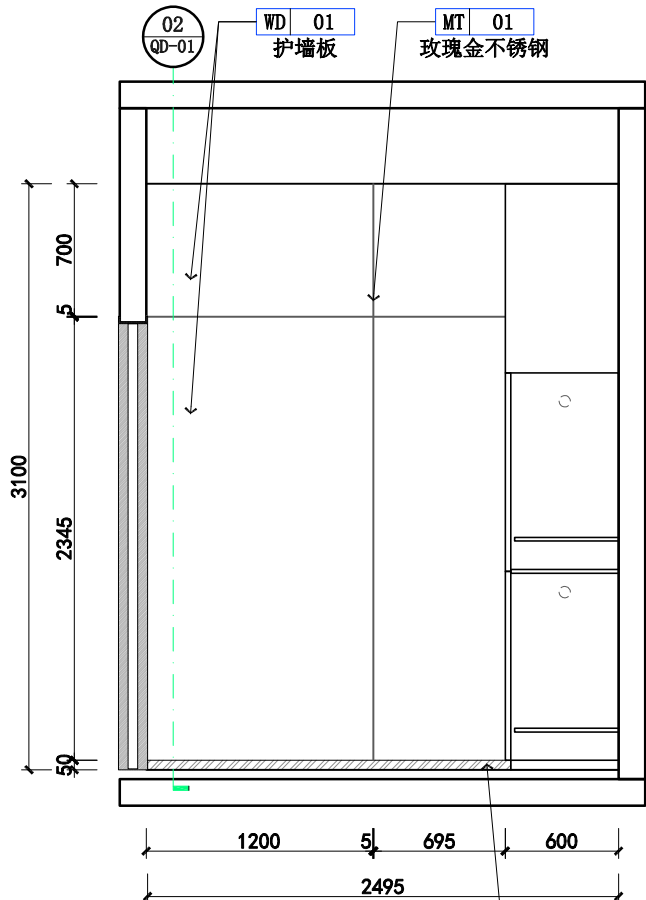

03 女更衣室立面图
Scale 1:40

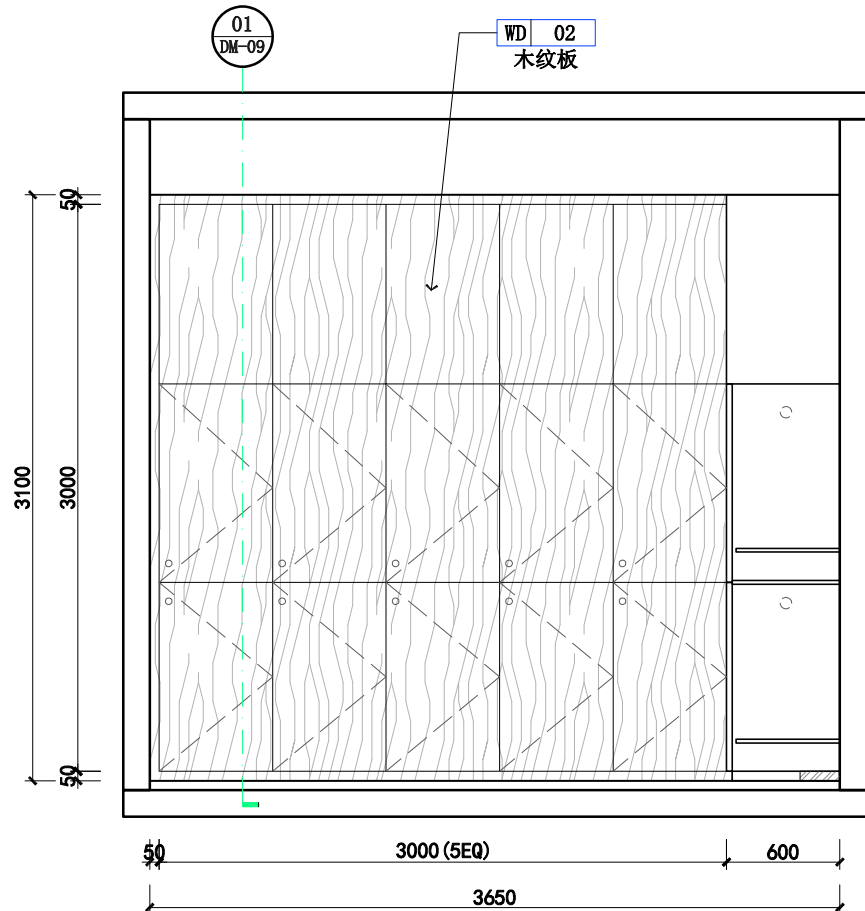

04 女更衣室立面图
Scale 1:40



广州极美装饰设计工程有限公司
GUANG ZHOUJI MEI DECORATIVE DESIGN ENGINEERING CO.,LTD
地址：广州市海珠区礼岗路13号香港服装学院1楼

工程名称(Title):
连州人民医院室内装饰工程

项目(Project):

公共卫生间立面图

图号: Figure number	1L-17	
设计: Stylist	冯金应	冯金应
制图: Drawing	赖杰荣	赖杰荣
审核: Assessor	王海峰	王海峰
校对: Checker	陈凌钧	陈凌钧
比例: Scale	见图	
日期: Date	2021.05	

Notes 备注:

非得工作室设计师批准, 不得随意将任何部分翻印. 切勿以比例量度此图, 一切依图内数字所示为准, 施工必须在工地核对图内所示之准确, 如发现有任何矛盾处, 应即时通知设计师商讨解决, 方可施工, 否则施工单位须承担所有责任. 注: 施工尺寸以现场尺寸为准.

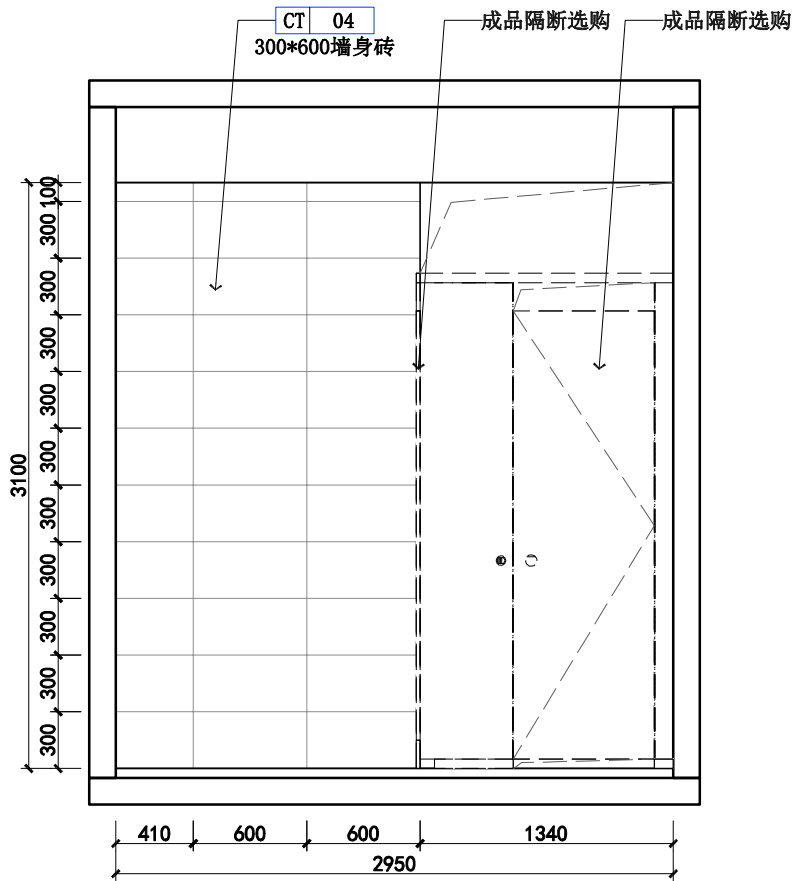

01 公共卫生间立面图
Scale 1:40

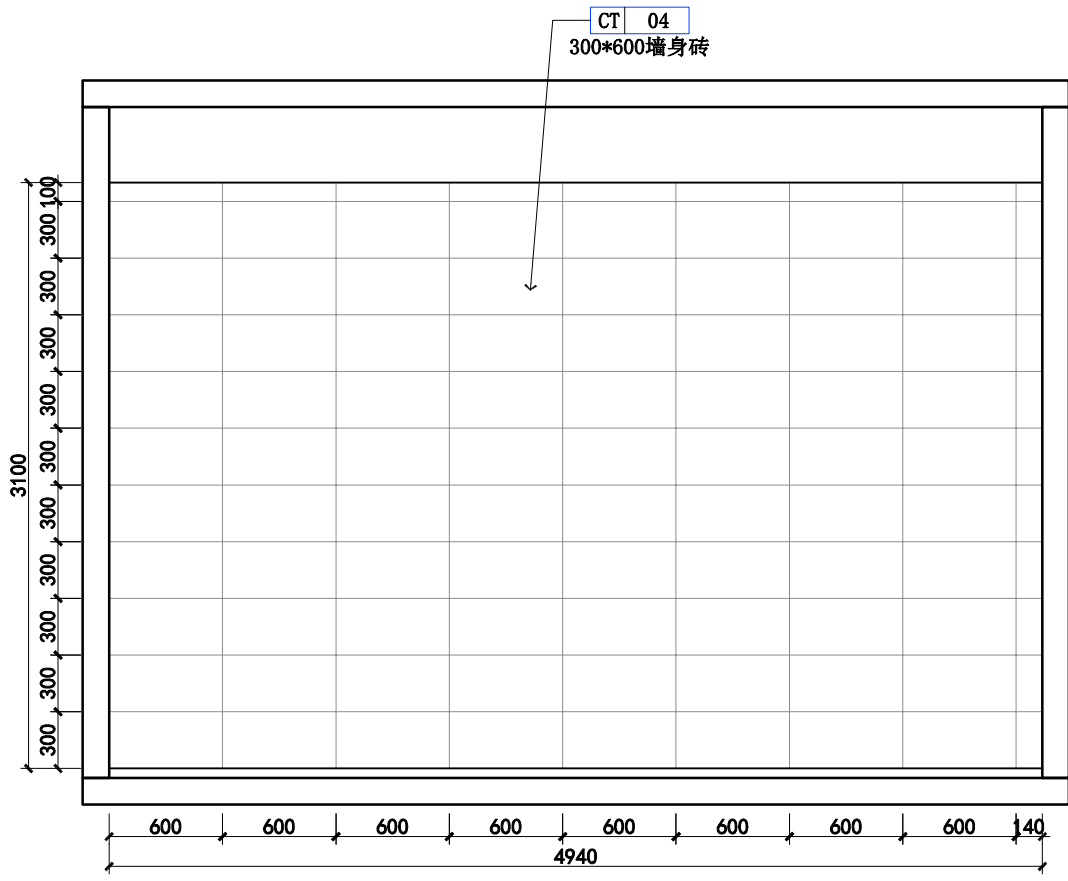

02 公共卫生间立面图
Scale 1:40

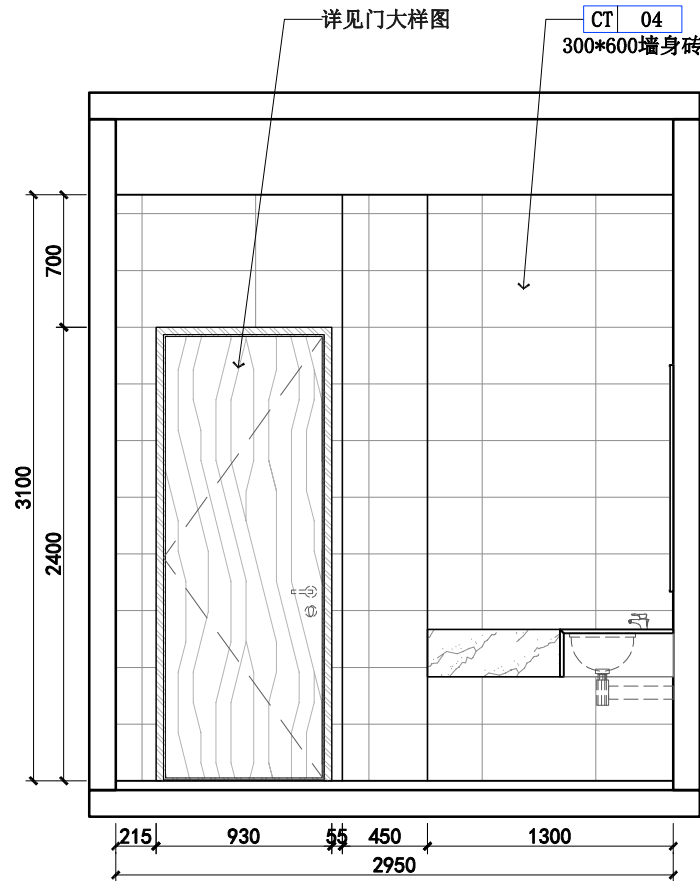

03 公共卫生间立面图
Scale 1:40

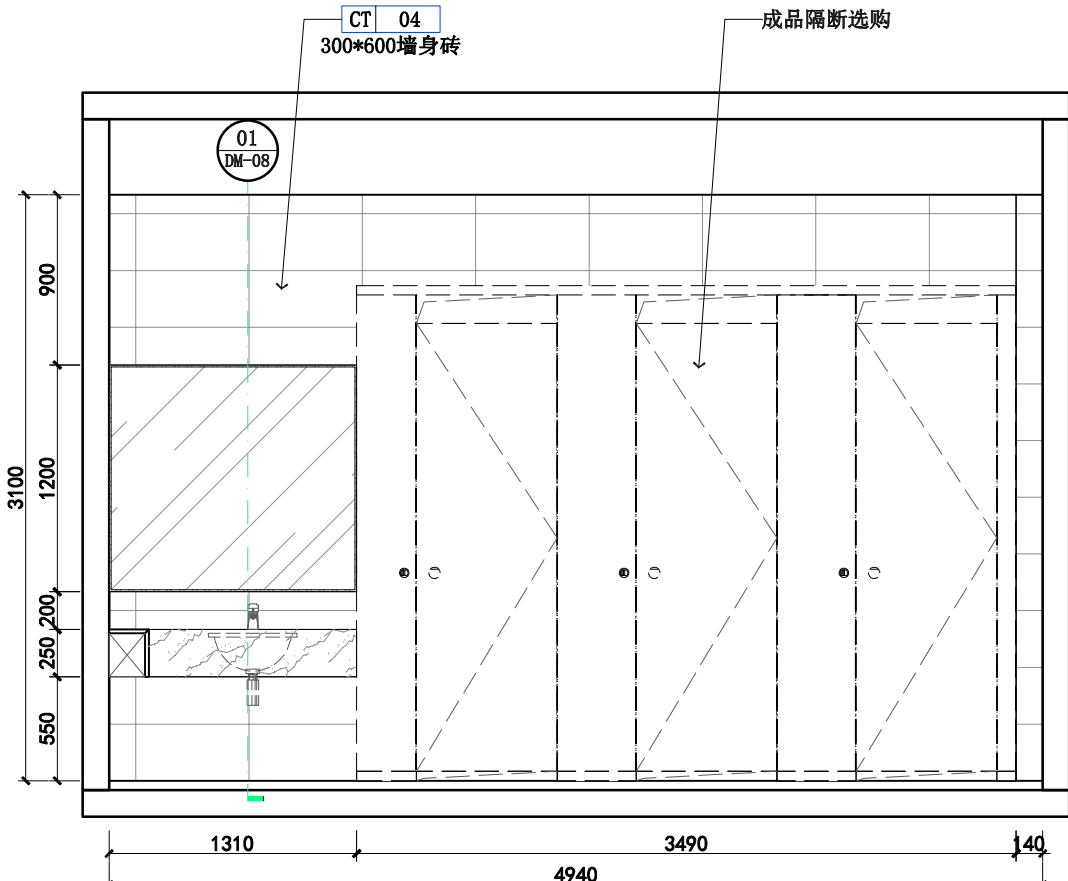

04 公共卫生间立面图
Scale 1:40

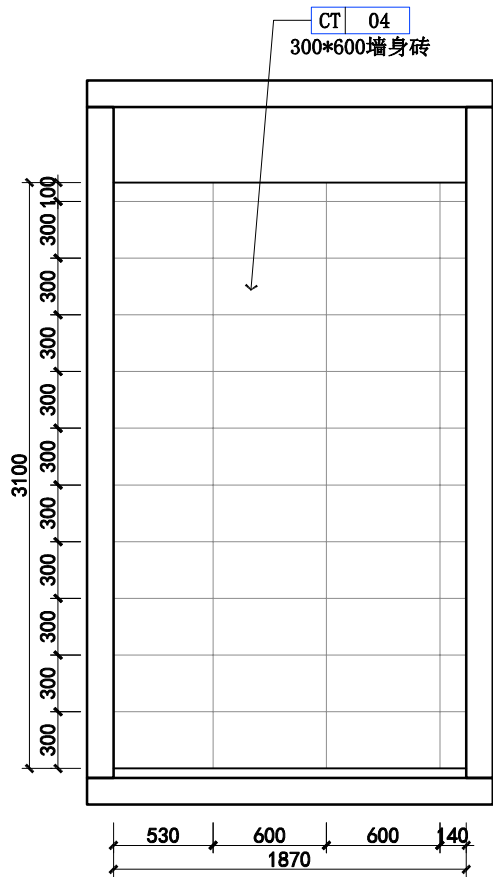

01 清洁间立面图
Scale 1:40

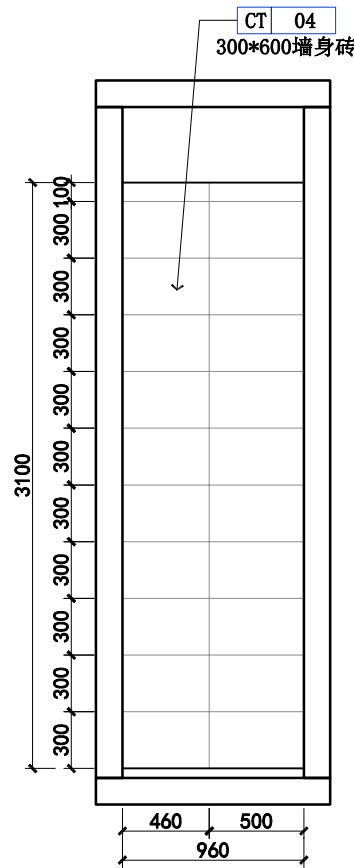

02 清洁间立面图
Scale 1:40

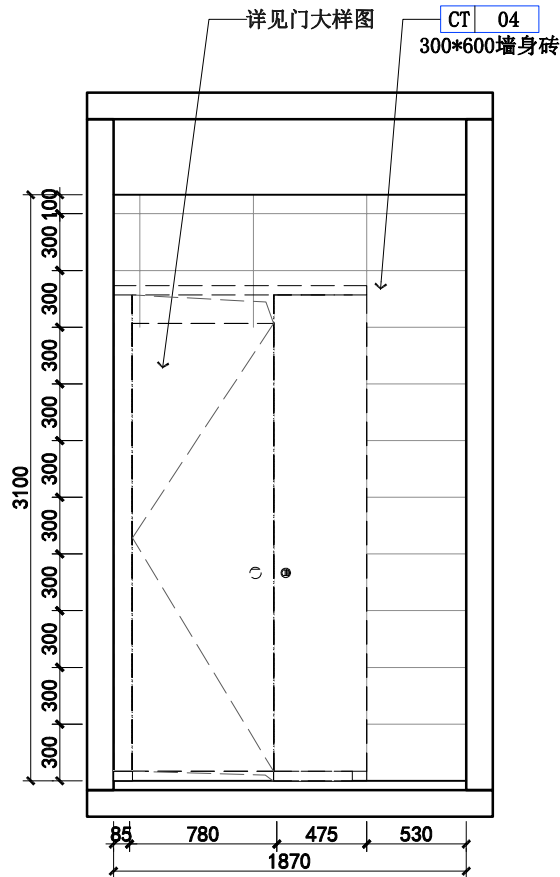

03 清洁间立面图
Scale 1:40

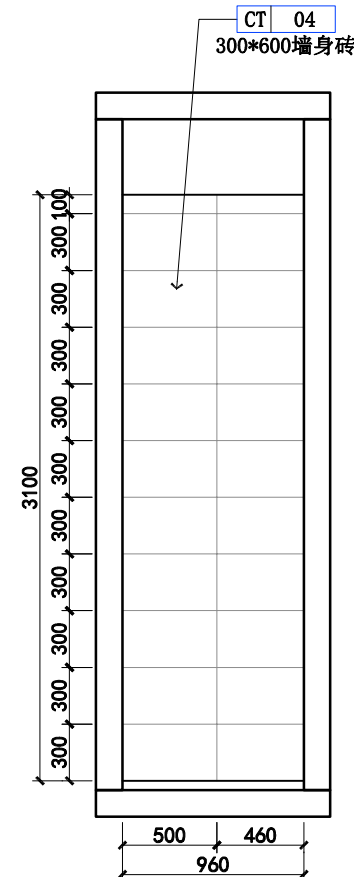

04 清洁间立面图
Scale 1:40



广州极美装饰设计工程有限公司
GUANG ZHOUJI MEI DECORATIVE DESIGN ENGINEERING CO.,LTD
地址：广州市海珠区礼岗路13号香港服装学院1楼

工程名称(Title):
连州人民医院室内装饰工程

项目(Project):

清洁间立面图

图号: Figure number	1L-18	
设计: Stylist	冯金应	冯金应
制图: Drawing	赖杰荣	赖杰荣
审核: Assessor	王海峰	王海峰
校对: Checker	陈凌钧	陈凌钧
比例: Scale	见 图	
日期: Date	2021. 05	

Notes 备注:

非得工作室设计师批准, 不得随意将任何部分翻印. 切勿以比例量度此图, 一切依图内数字所示为准, 施工必须在工地核对图内所示之准确, 如发现有任何矛盾处, 应即时通知设计师商讨解决, 方可施工, 否则施工单位须承担所有责任。注：施工尺寸以现场尺寸为准。



广州极美装饰设计工程有限公司
GUANG ZHOUJI MEI DECORATIVE DESIGN ENGINEERING CO.,LTD
地址：广州市海珠区礼岗路13号香港服装学院1楼

工程名称(Title):
连州人民医院室内装饰工程

项目(Project):

公区立面图一

图号: Figure number	2L-01	
设计: Stylist	冯金应	冯金应
制图: Drawing	赖杰荣	赖杰荣
审核: Assessor	王海峰	王海峰
校对: Checker	陈凌钧	陈凌钧
比例: Scale	见图	
日期: Date	2021.05	

Notes 备注:

非得工作室设计师批准,不得随意将任何部分翻印.切勿以比例量度此图,一切依图内数字所示为准,施工必须在工地核对图内所示之准确,如发现有任何矛盾处,应即时通知设计师商讨解决,方可施工,否则施工单位须承担所有责任。注：施工尺寸以现场尺寸为准。

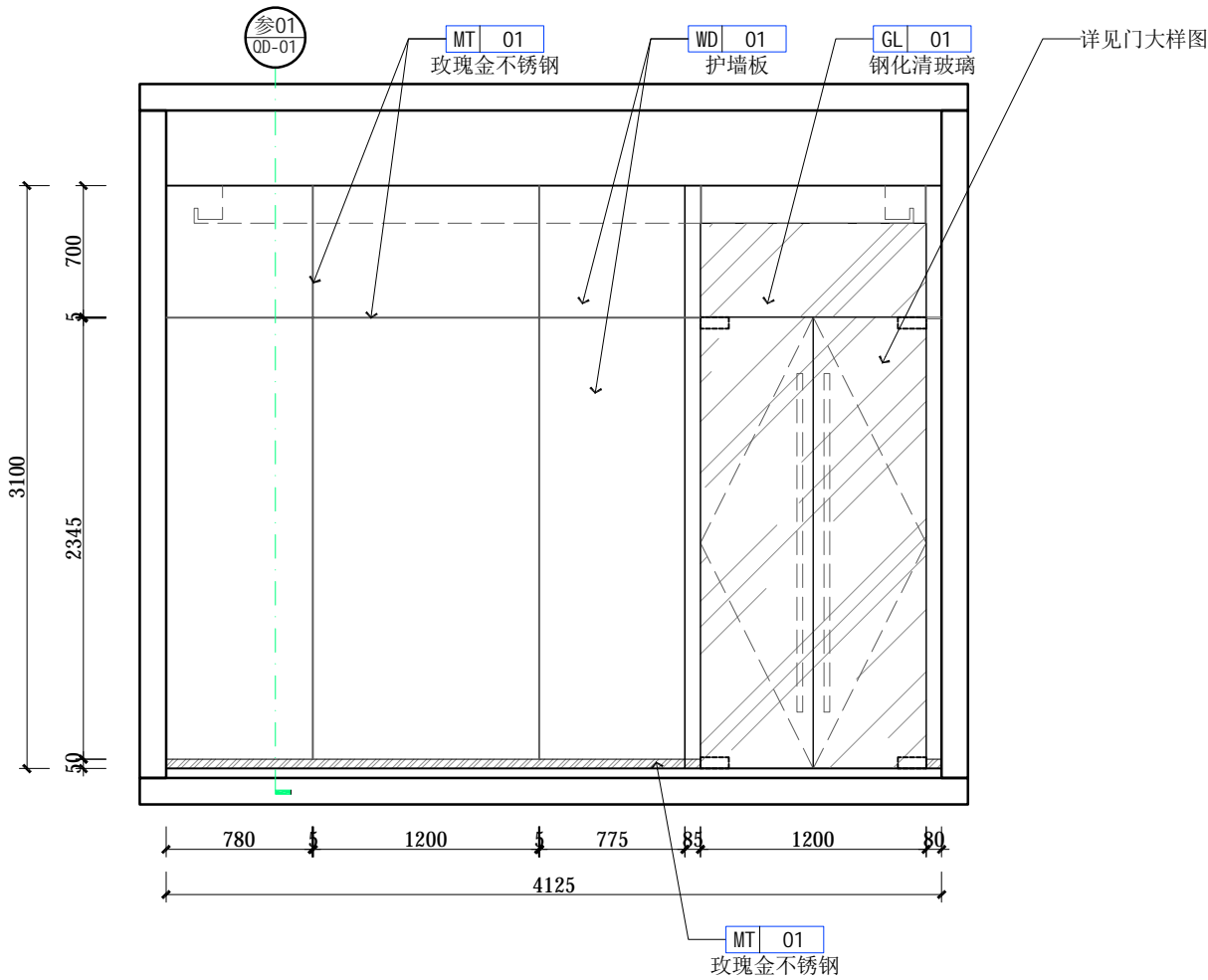

01 公区立面图
Scale 1: 40

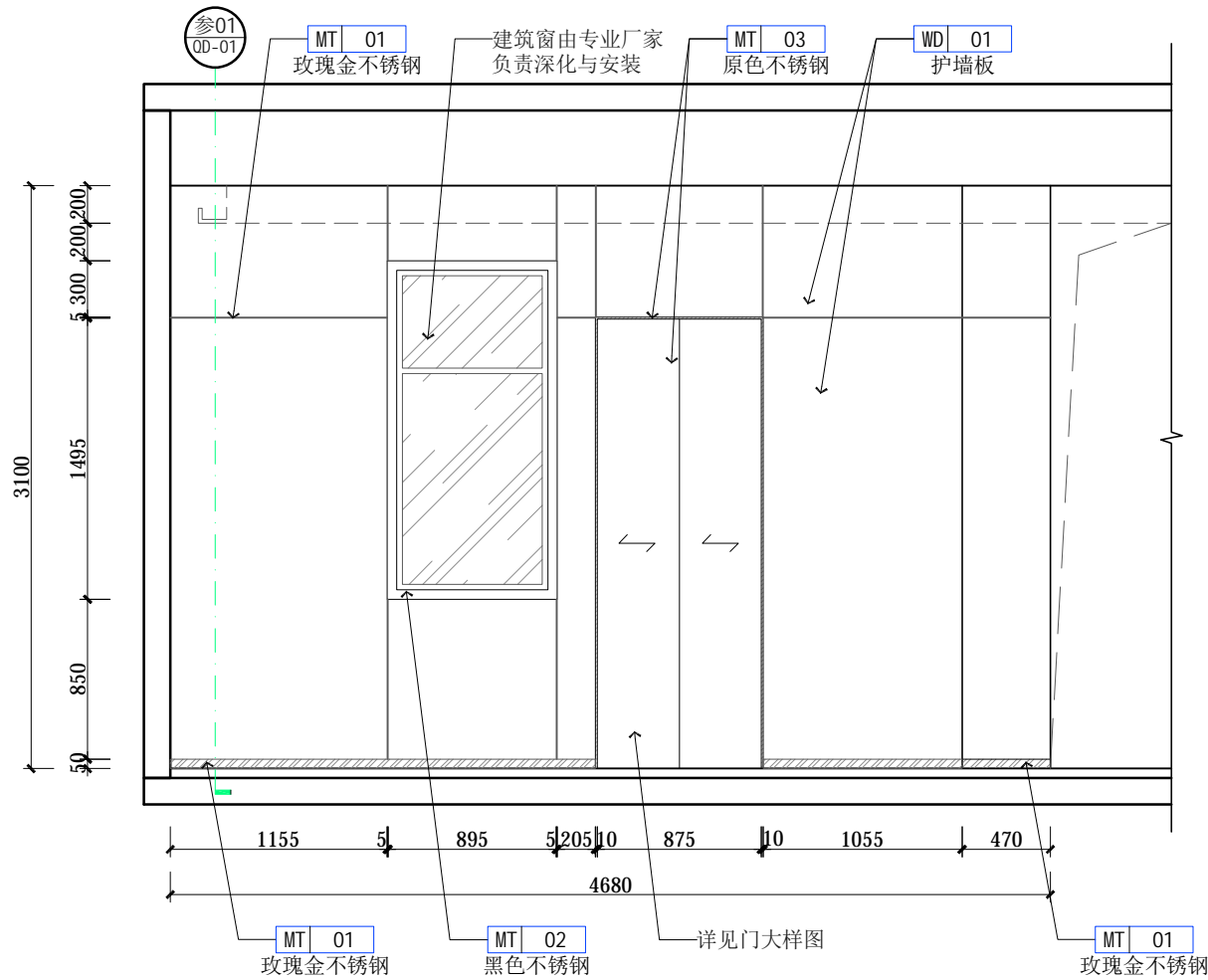

02 公区立面图
Scale 1: 40

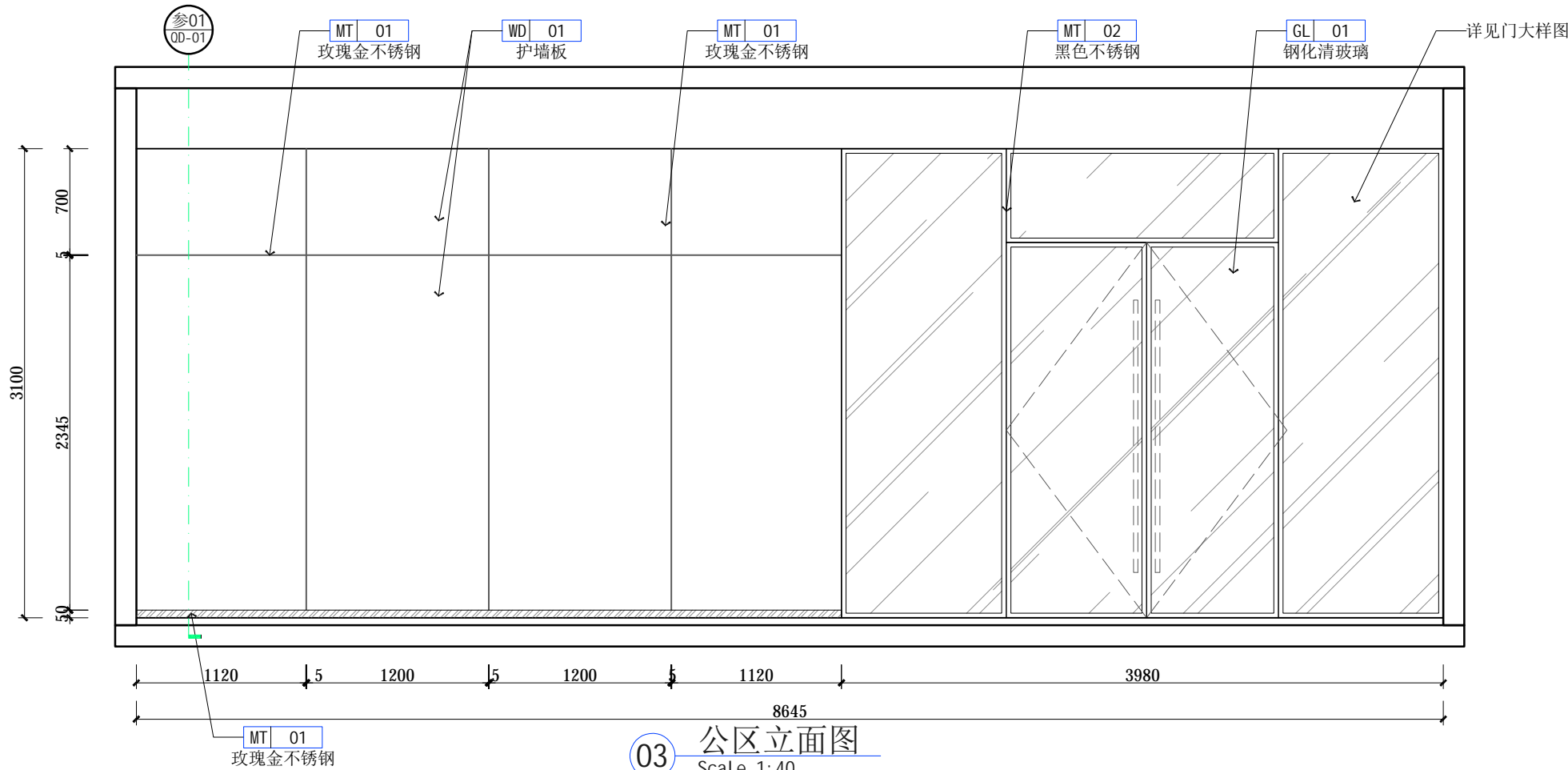

03 公区立面图
Scale 1: 40



广州极美装饰设计工程有限公司
GUANG ZHOUJI MEI DECORATIVE DESIGN ENGINEERING CO.,LTD
地址：广州市海珠区礼岗路13号香港服装学院1楼

工程名称(Title):
连州人民医院室内装饰工程

项目(Project):

公区立面图二

图号: Figure number	2L-02	
设计: Stylist	冯金应	冯金应
制图: Drawing	赖杰荣	赖杰荣
审核: Assessor	王海峰	王海峰
校对: Checker	陈凌钧	陈凌钧
比例: Scale	见图	
日期: Date	2021.05	

Notes 备注:

非得工作室设计师批准,不得随意将任何部分翻印.切勿以比例量度此图,一切依图内数字所示为准,施工必须在工地核对图内所示之准确,如发现有任何矛盾处,应立即通知设计师商讨解决,方可施工,否则施工单位须承担所有责任。注：施工尺寸以现场尺寸为准。

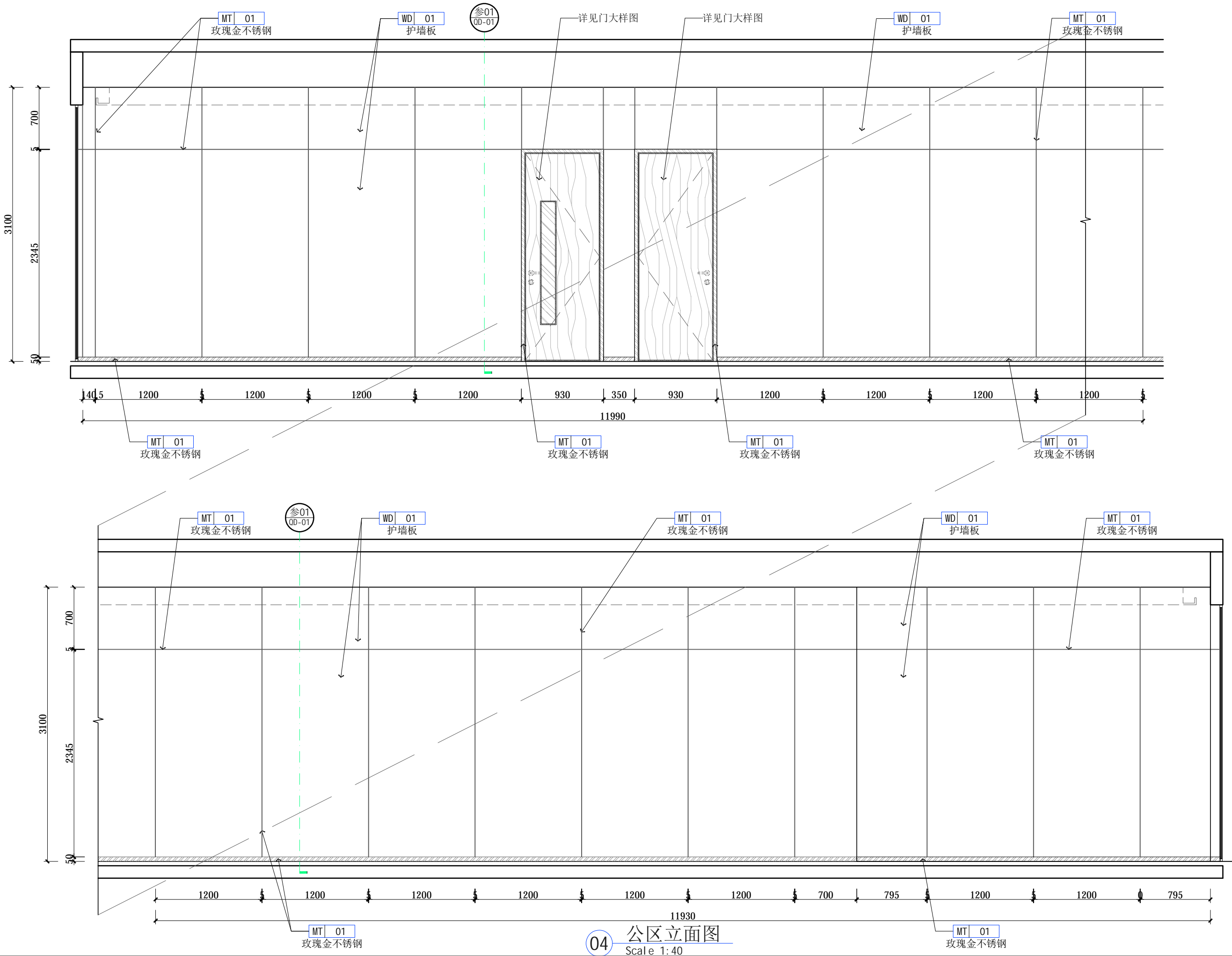



广州极美装饰设计工程有限公司
GUANG ZHOUJI MEI DECORATIVE DESIGN ENGINEERING CO.,LTD
地址：广州市海珠区礼岗路13号香港服装学院1楼

工程名称(Title):

连州人民医院室内装饰工程

项目(Project):

公区立面图三

图号:
Figure
number

2L-03

设计:
Stylist

冯金应

冯金应

制图:
Drawing

赖杰荣

赖杰荣

审核:
Assessor

王海峰

王海峰

校对:
Checker

陈凌钧

陈凌钧

比例:
Scale

见 图

日期:
Date

2021.05

Notes 备注:

非得工作室设计师批准，
不得随意将任何部分翻印。
切勿以比例量度此图，一切
依图内数字所示为准，施工
必须在工地核对图内所示之
准 确，如发现有任何矛盾
处，应即时通知设计师商讨
解决，方可施工，否则施工
单位须承担所有责任。注：
施工尺寸以现场尺寸为准。

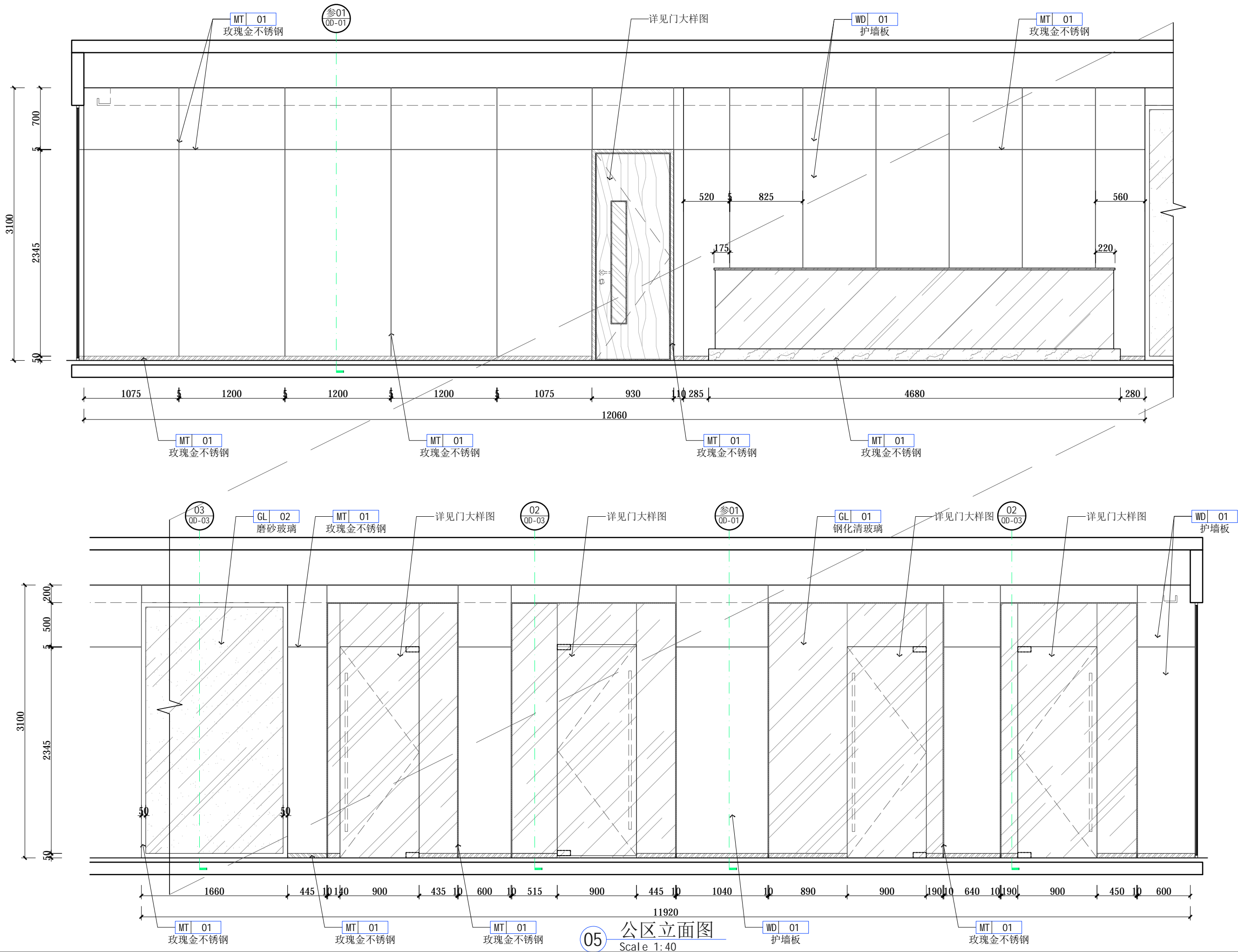



广州极美装饰设计工程有限公司
GUANG ZHOUJI MEI DECORATIVE DESIGN ENGINEERING CO.,LTD
地址：广州市海珠区礼岗路13号香港服装学院1楼

工程名称(Title):

连州人民医院室内装饰工程

项目(Project):

技工室立面图

图号: Figure number	2L-04	
设计: Stylist	冯金应	冯金应
制图: Drawing	赖杰荣	赖杰荣
审核: Assessor	王海峰	王海峰
校对: Checker	陈凌钧	陈凌钧
比例: Scale	见图	
日期: Date	2021.05	

Notes 备注:

非得工作室设计师批准,不得随意将任何部分翻印.切勿以比例量度此图,一切依图内数字所示为准,施工必须在工地核对图内所示之准确,如发现有任何矛盾处,应即时通知设计师商讨解决,方可施工,否则施工单位须承担所有责任.注:施工尺寸以现场尺寸为准。

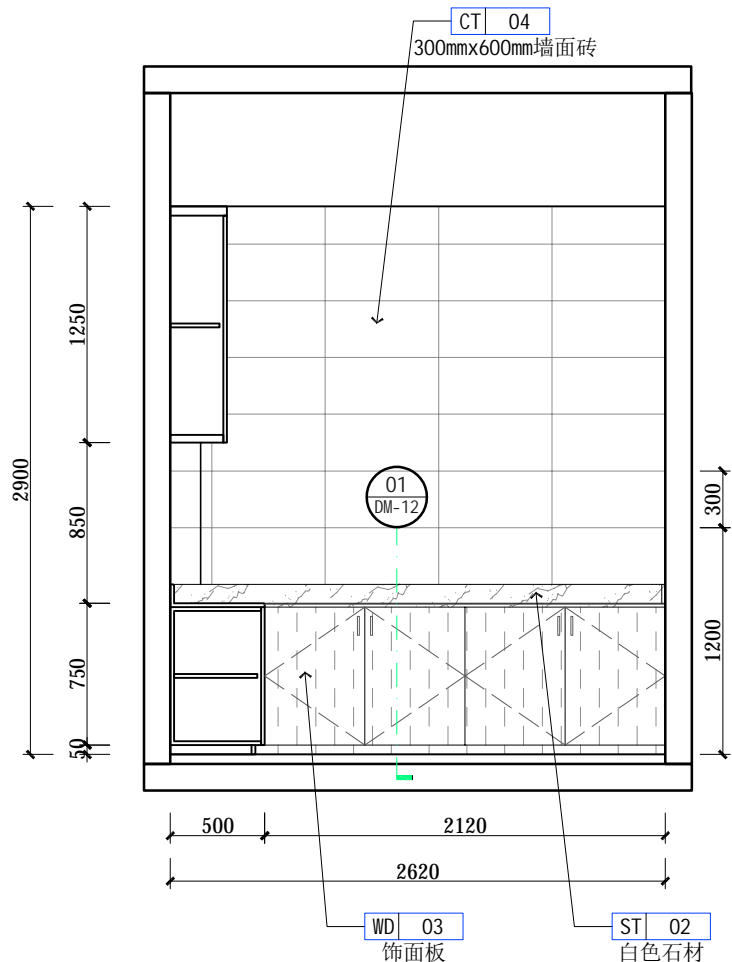

01 技工室立面图
Scale 1: 40

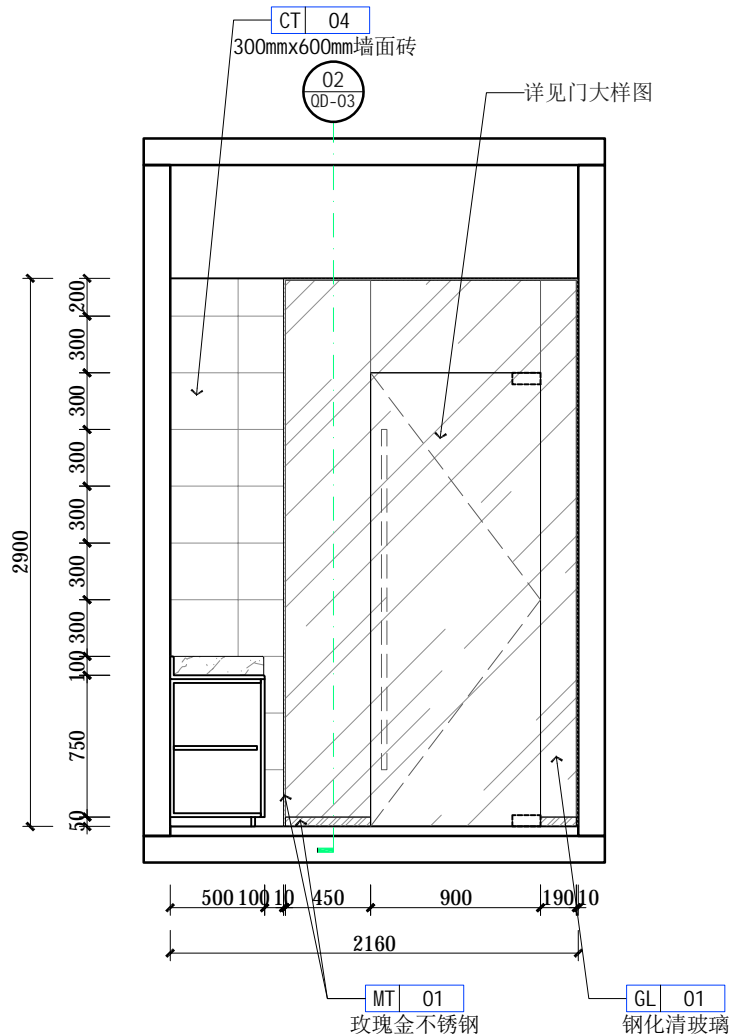

02 技工室立面图
Scale 1: 40

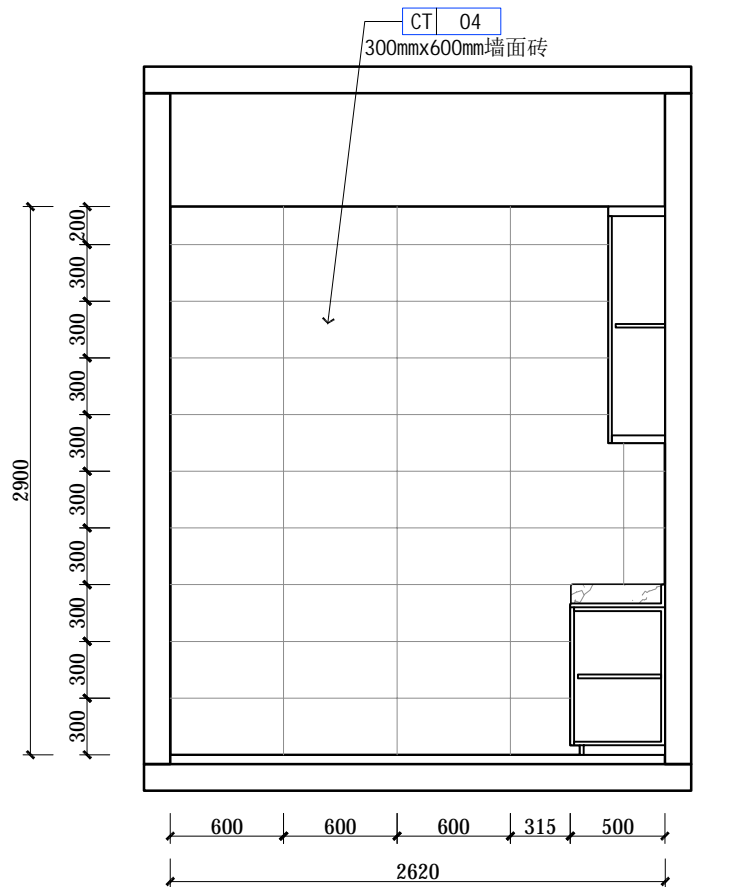

03 技工室立面图
Scale 1: 40

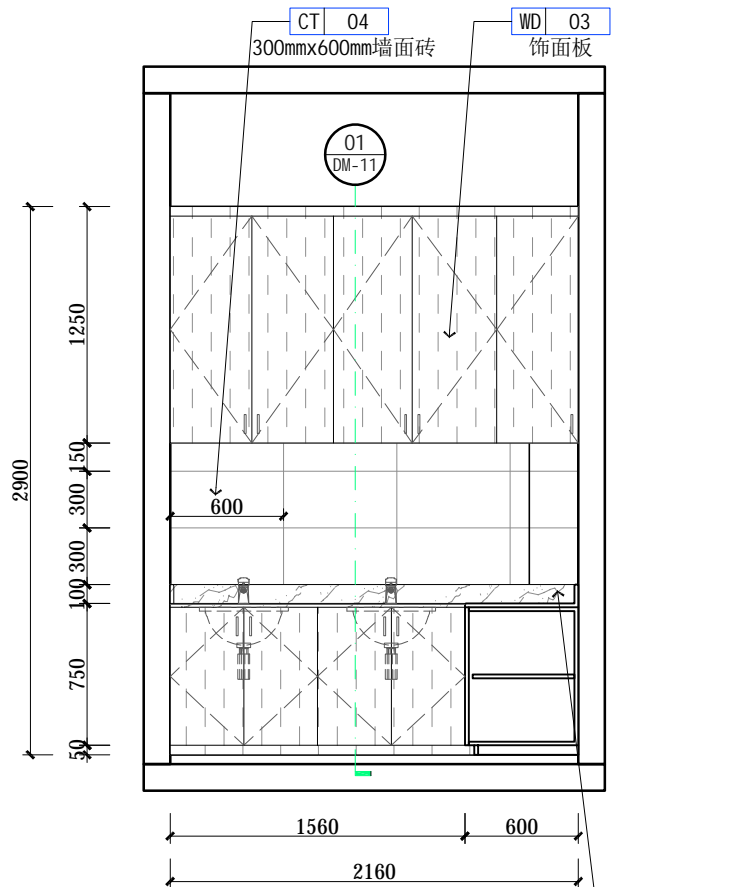

04 技工室立面图
Scale 1: 40



广州极美装饰设计工程有限公司
GUANG ZHOU JI MEI DECORATIVE DESIGN ENGINEERING CO.,LTD
地址：广州市海珠区礼岗路13号香港服装学院1楼

工程名称(Title):

连州人民医院室内装饰工程

项目(Project):

打包灭菌室立面图

图号: Figure number	2L-06	
设计: Stylist	冯金应	冯金应
制图: Drawing	赖杰荣	赖杰荣
审核: Assessor	王海峰	王海峰
校对: Checker	陈凌钧	陈凌钧
比例: Scale	见图	
日期: Date	2021.05	

Notes 备注:

非得工作室设计师批准, 不得随意将任何部分翻印. 切勿以比例量度此图, 一切依图内数字所示为准, 施工必须在工地核对图内所示之准确, 如发现有任何矛盾处, 应即时通知设计师商讨解决, 方可施工, 否则施工单位须承担所有责任。注：施工尺寸以现场尺寸为准。

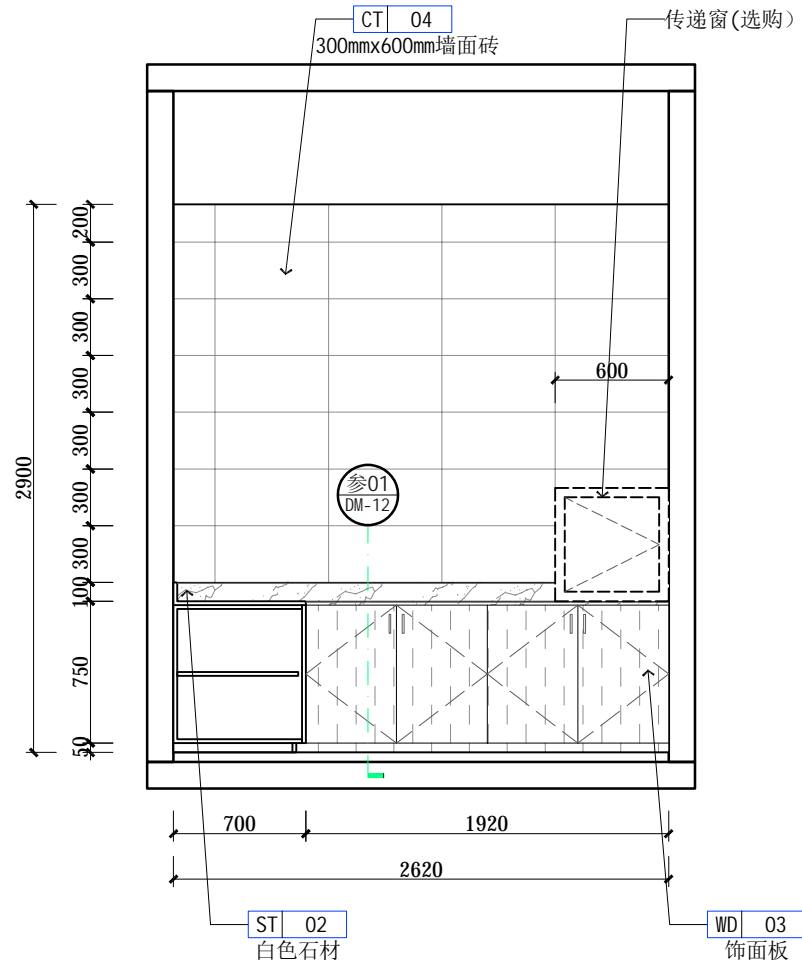

01 打包灭菌室立面图
Scale 1: 40

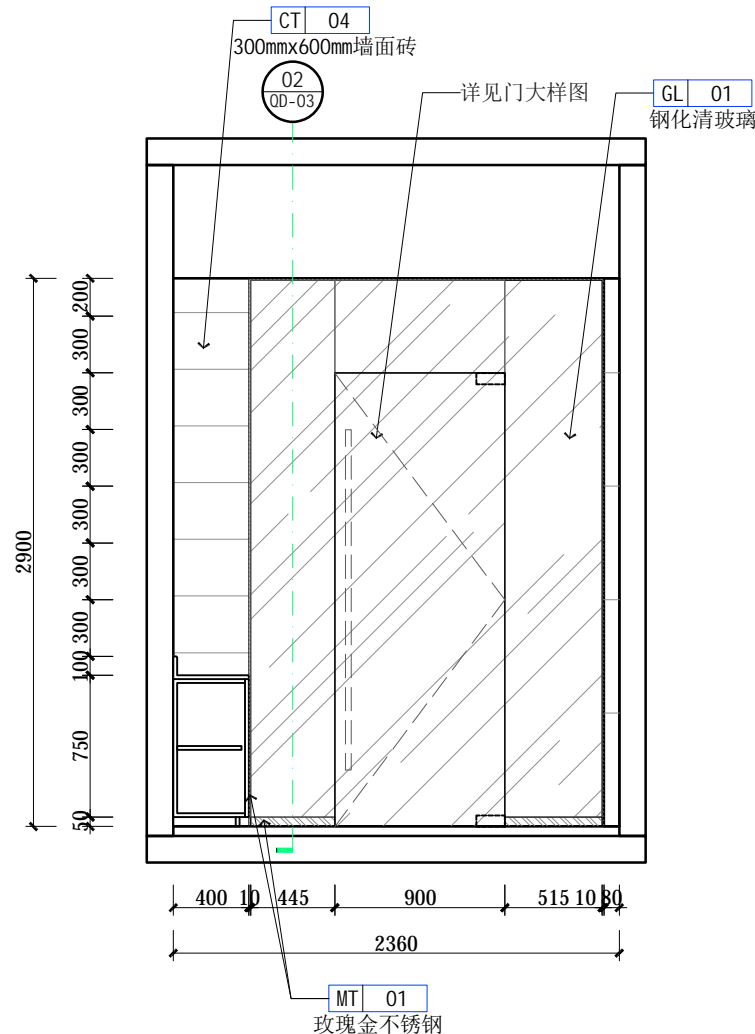

02 打包灭菌室立面图
Scale 1: 40

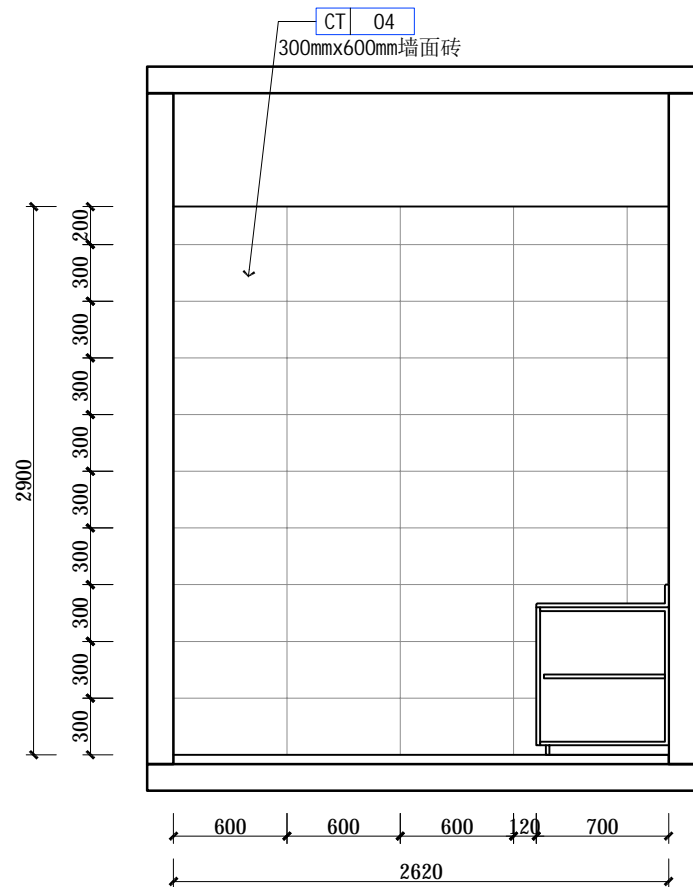

03 打包灭菌室立面图
Scale 1: 40

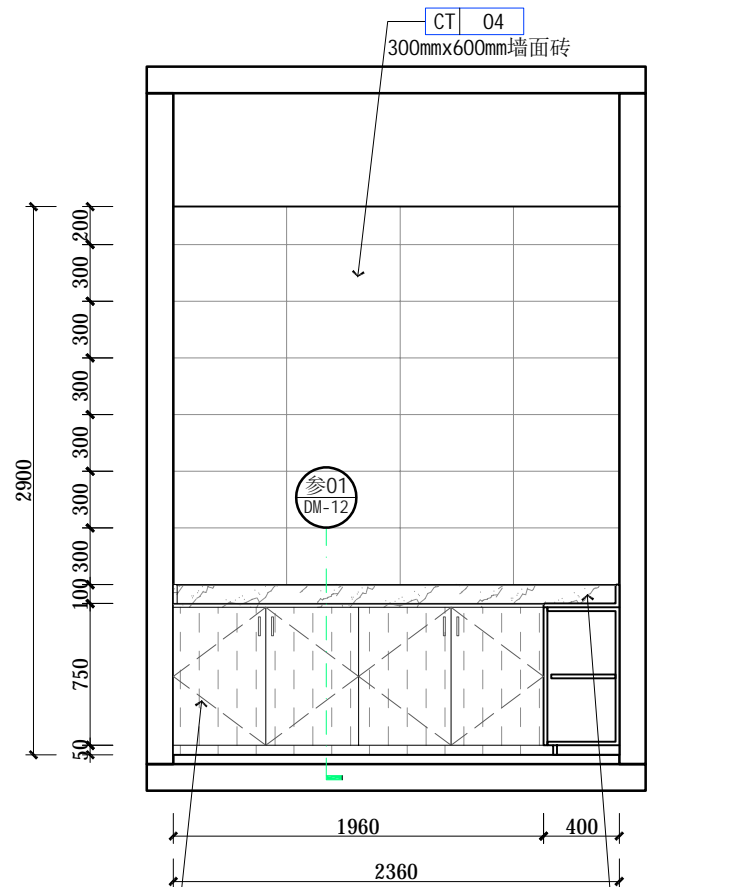

04 打包灭菌室立面图
Scale 1: 40

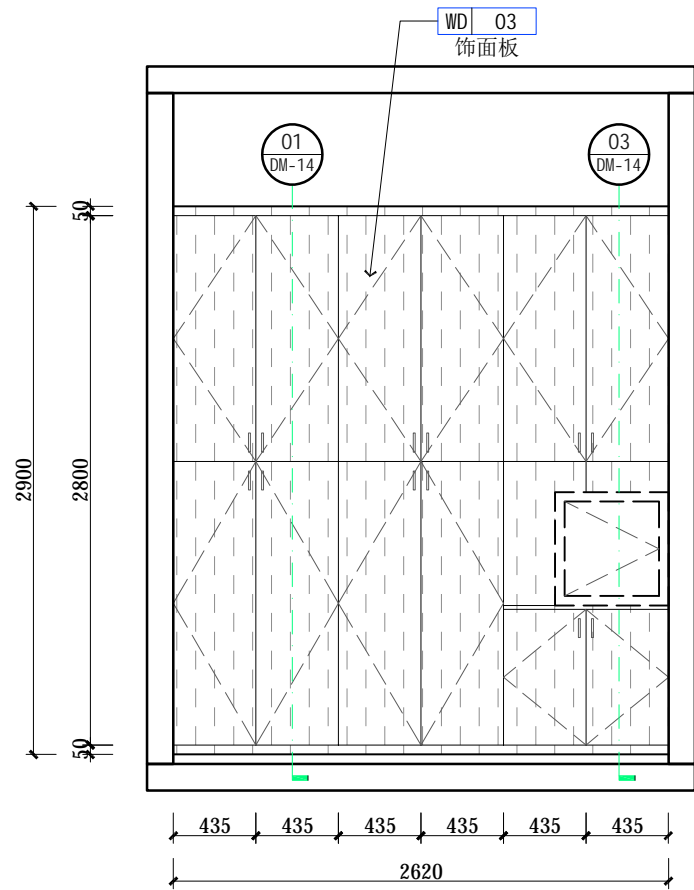

01 无菌室立面图
Scale 1: 40

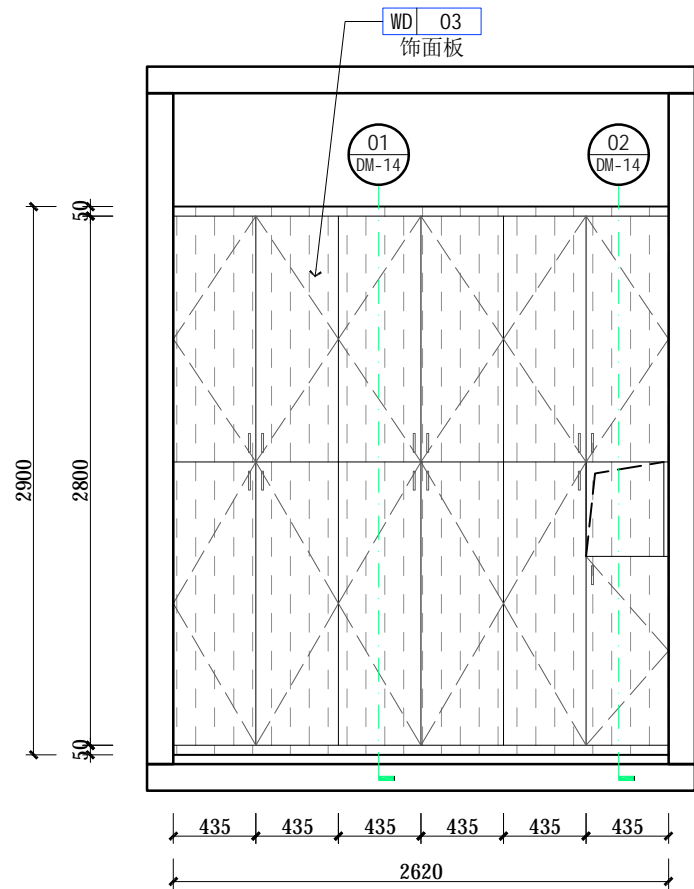

03 无菌室立面图
Scale 1: 40

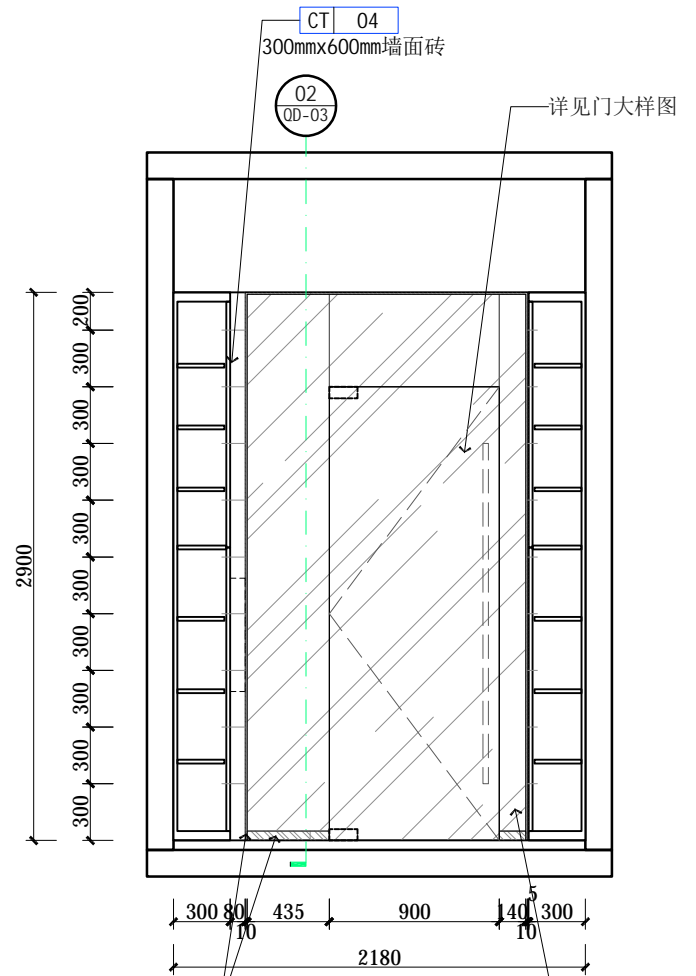

02 无菌室立面图
Scale 1: 40

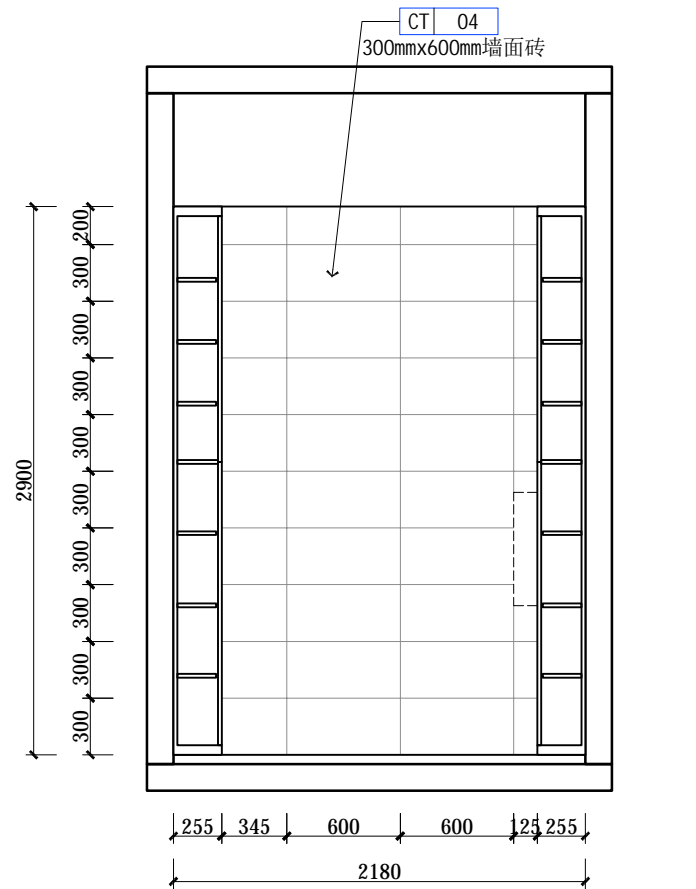

04 无菌室立面图
Scale 1: 40



广州极美装饰设计工程有限公司
GUANG ZHOU JI MEI DECORATIVE DESIGN ENGINEERING CO.,LTD
地址：广州市海珠区礼岗路13号香港服装学院1楼

工程名称(Title):
连州人民医院室内装饰工程

项目(Project):

无菌室立面图

图号: Figure number	2L-07	
设计: Stylist	冯金应	冯金应
制图: Drawing	赖杰荣	赖杰荣
审核: Assessor	王海峰	王海峰
校对: Checker	陈凌钧	陈凌钧
比例: Scale	见图	
日期: Date	2021.05	

Notes 备注:

非得工作室设计师批准，
不得随意将任何部分翻印。
切勿以比例量度此图，一切
依图内数字所示为准，施工
必须在工地核对图内所示之
准 确，如发现有任何矛盾
处，应即时通知设计师商讨
解决，方可施工，否则施工
单位须承担所有责任。注：
施工尺寸以现场尺寸为准。



连州人民医院室内装饰工程

项目(Project):

种植室立面图

图号: Figure number	2L-08	
设计: Stylist	冯金应	冯金应
制图: Drawing	赖杰荣	赖杰荣
审核: Assessor	王海峰	王海峰
校对: Checker	陈凌钧	陈凌钧
比例: Scale	见 图	
日期: Date	2021. 05	

Notes 备注:

非得工作室设计师批准,不得随意将任何部分翻印。切勿以比例量度此图,一切依图内数字所示为准,施工必须在工地核对图内所示之准确,如发现有任何矛盾处,应即时通知设计师商讨解决,方可施工,否则施工单位须承担所有责任。注:施工尺寸以现场尺寸为准。

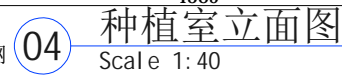
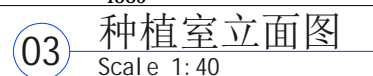
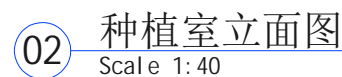
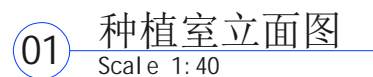



广州极美装饰设计工程有限公司
GUANG ZHOUJI MEI DECORATIVE DESIGN ENGINEERING CO.,LTD
地址：广州市海珠区礼岗路13号香港服装学院1楼

工程名称(Title):
连州人民医院室内装饰工程

项目(Project):

医生更衣室立面图

图号: Figure number	2L-09	
设计: Stylist	冯金应	冯金应
制图: Drawing	赖杰荣	赖杰荣
审核: Assessor	王海峰	王海峰
校对: Checker	陈凌钧	陈凌钧
比例: Scale	见图	
日期: Date	2021.05	

Notes 备注:

非得工作室设计师批准, 不得随意将任何部分翻印. 切勿以比例量度此图, 一切依图内数字所示为准, 施工必须在工地核对图内所示之准确, 如发现有任何矛盾处, 应即时通知设计师商讨解决, 方可施工, 否则施工单位须承担所有责任. 注: 施工尺寸以现场尺寸为准.

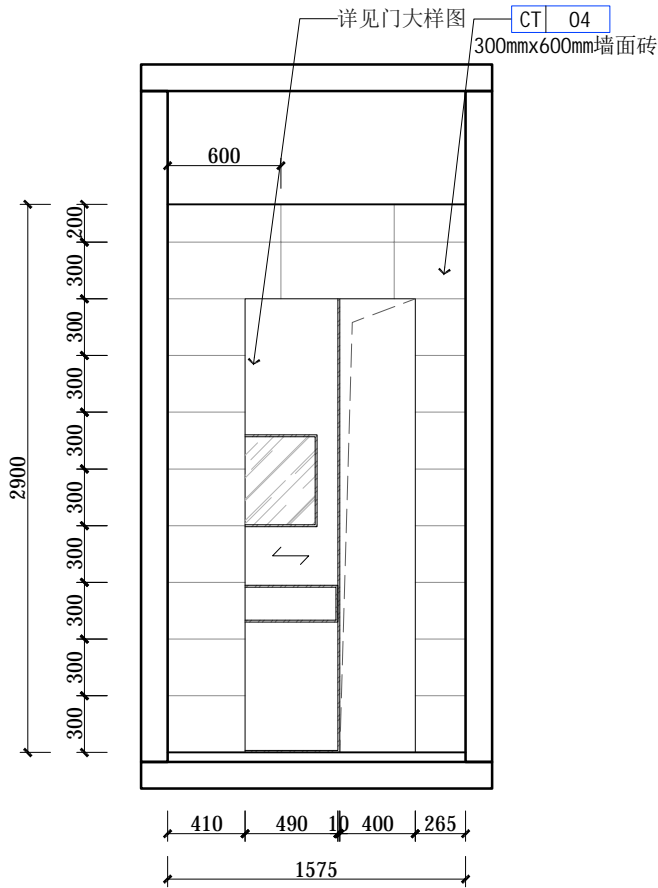

01 医生更衣室立面图
Scale 1: 40

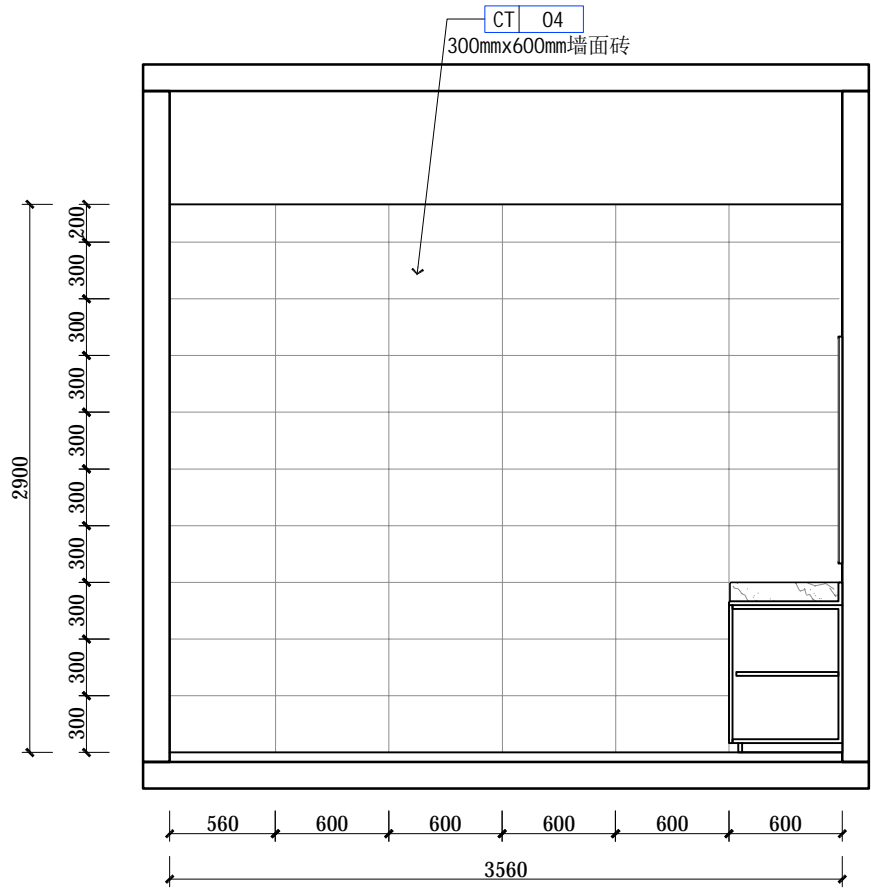

02 医生更衣室立面图
Scale 1: 40

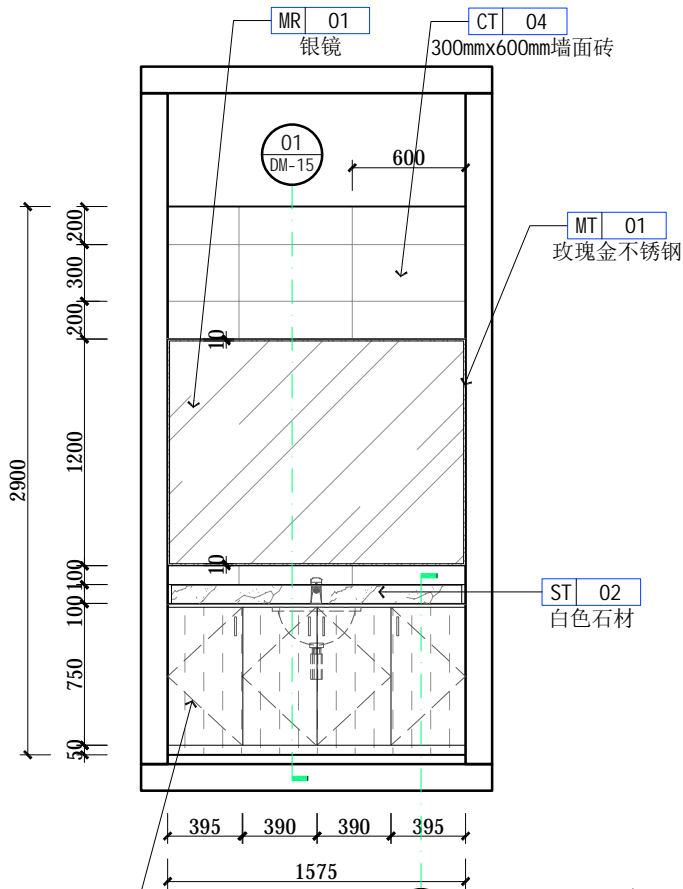

03 医生更衣室立面图
Scale 1: 40

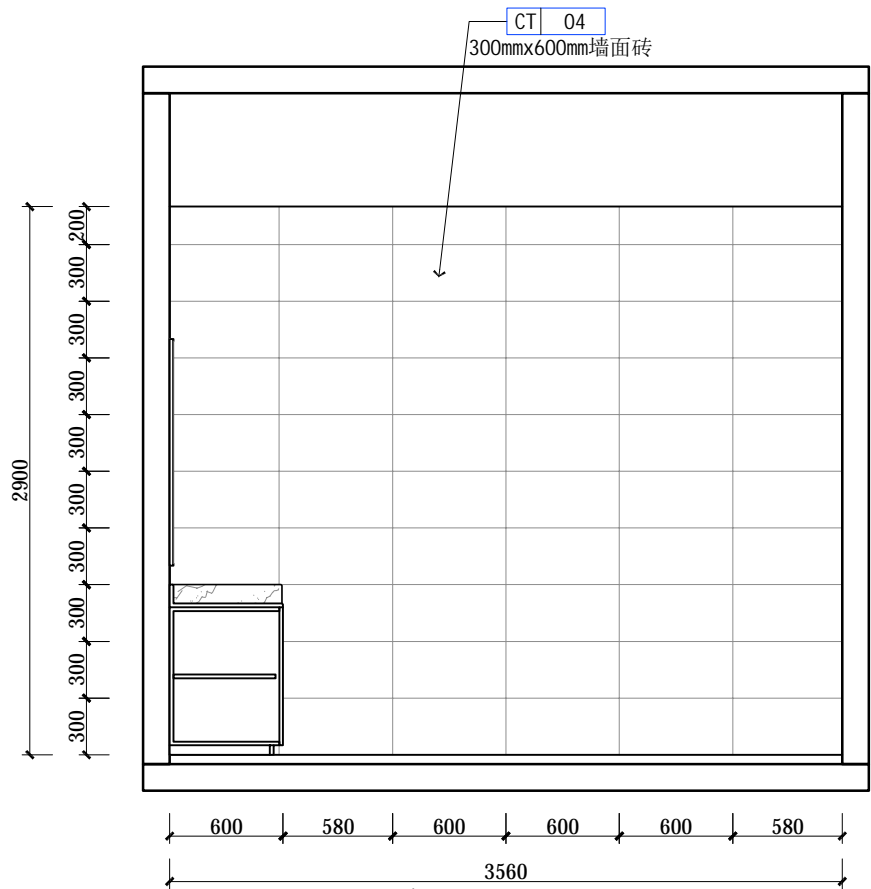

04 医生更衣室立面图
Scale 1: 40



工程名称(Title):

连州人民医院室内装饰工程

项目(Project):

患者更衣区立面图

图号:	Figure number
-----	---------------

2L-10

设计:
Stylist

	应全混
--	-----

馮金	
----	--

制图:
Drawing:

赖杰荣

软鳞

审核:
Assessor

王海峰

王峰

校对:
Checker:

陈淦钧

陈漫邈

比例:
Scale

见图

日期:
Date:

2021.05

Notes 备注:

非得工作室设计师批准,不得随意将任何部分翻印。切勿以比例量度此图,一切依图内数字所示为准,施工必须在工地核对图内所示之准确,如发现有任何矛盾处,应即时通知设计师商讨解决,方可施工,否则施工单位须承担所有责任。注:施工尺寸以现场尺寸为准。

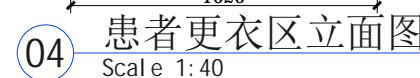
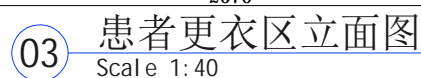
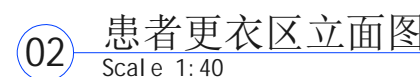
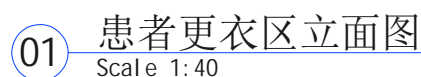



广州极美装饰设计工程有限公司
GUANG ZHOUJI MEI DECORATIVE DESIGN ENGINEERING CO.,LTD
地址：广州市海珠区礼岗路13号香港服装学院1楼

工程名称(Title):

连州人民医院室内装饰工程

项目(Project):

医生准备间立面图

图号: Figure number	2L- 11	
设计: Stylist	冯金应	冯金应
制图: Drawing	赖杰荣	赖杰荣
审核: Assessor	王海峰	王海峰
校对: Checker	陈凌钧	陈凌钧
比例: Scale	见 图	
日期: Date	2021. 05	

Notes 备注:

非得工作室设计师批准, 不得随意将任何部分翻印. 切勿以比例量度此图, 一切依图内数字所示为准, 施工必须在工地核对图内所示之准确, 如发现有任何矛盾处, 应即时通知设计师商讨解决, 方可施工, 否则施工单位须承担所有责任。注：施工尺寸以现场尺寸为准。

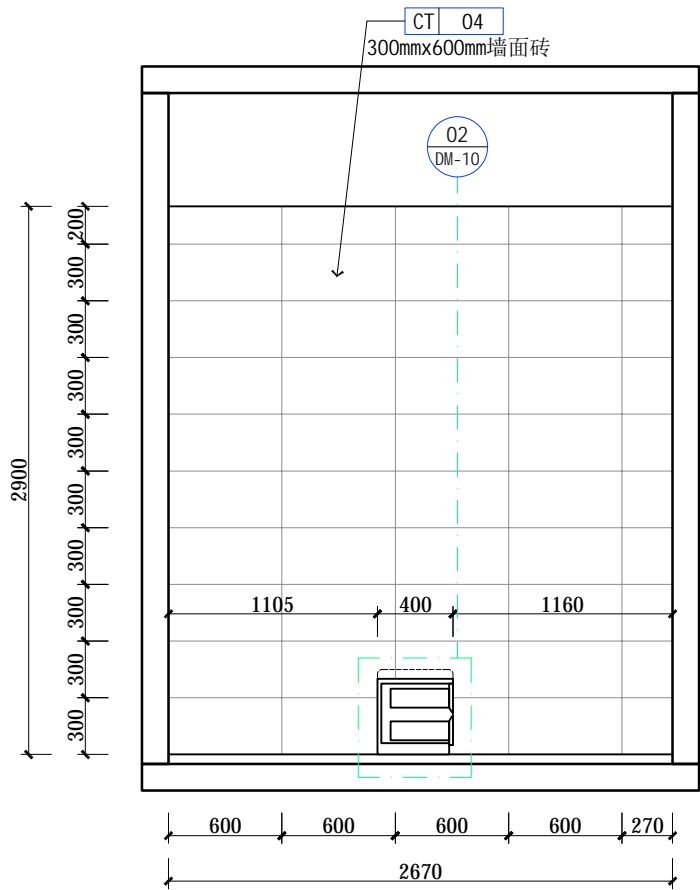

01 医生准备间立面图
Scale 1: 40

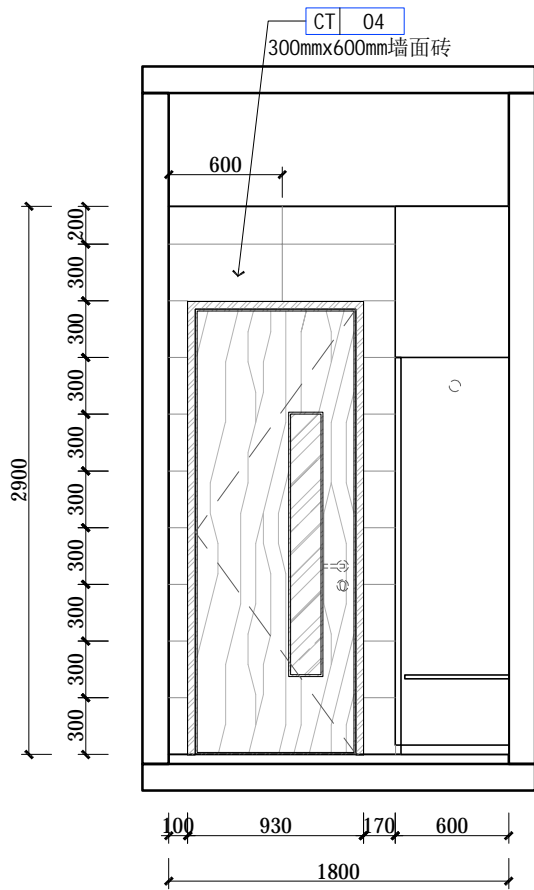

01 医生准备间立面图
Scale 1: 40

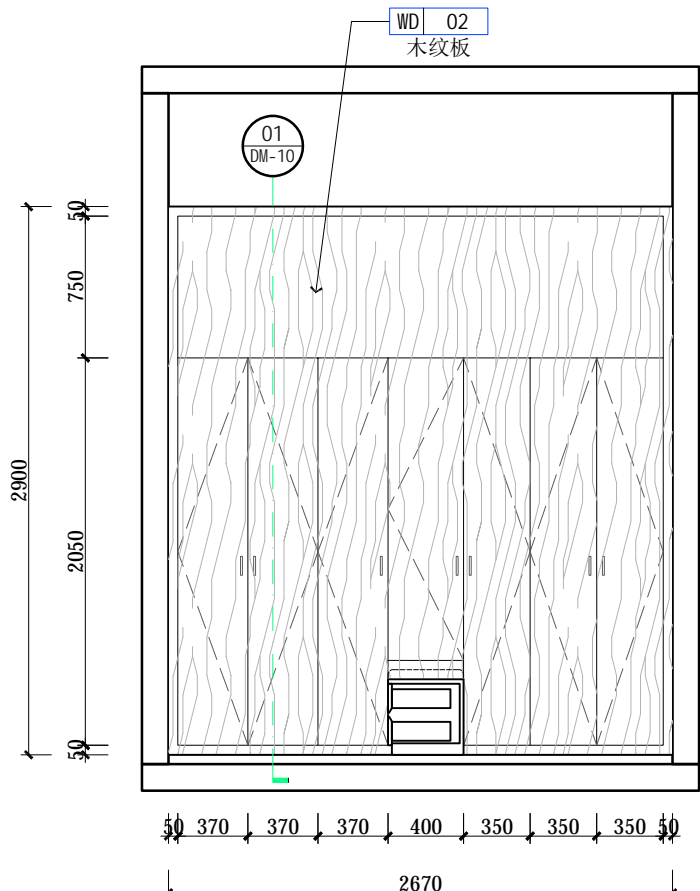

03 医生准备间立面图
Scale 1: 40

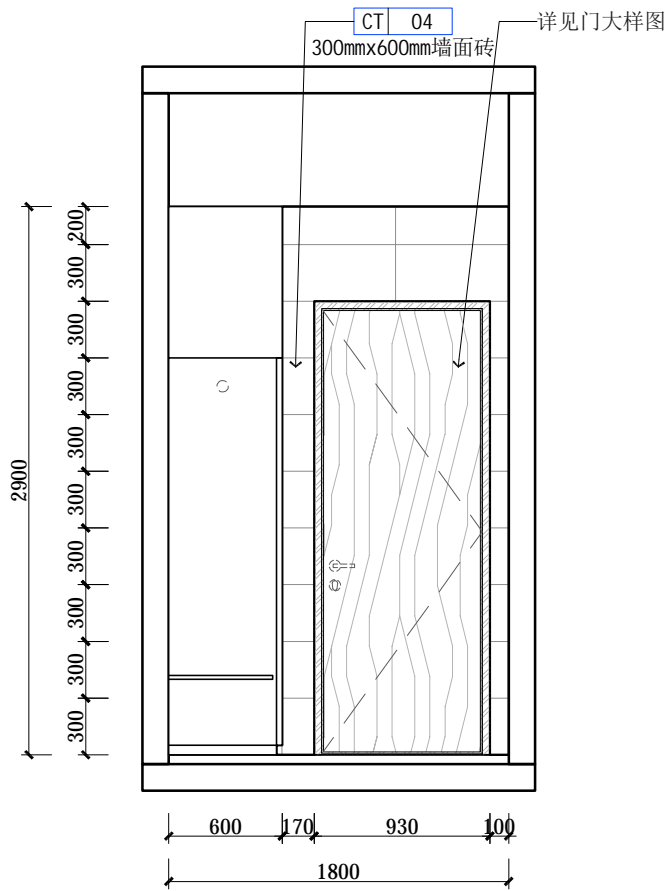

04 医生准备间立面图
Scale 1: 40



广州极美装饰设计工程有限公司
GUANG ZHOUJI MEI DECORATIVE DESIGN ENGINEERING CO.,LTD
地址：广州市海珠区礼岗路13号香港服装学院1楼

工程名称(Title):
连州人民医院室内装饰工程

项目(Project):

公区立面图一

图号: Figure number	3L-01	
设计: Stylist	冯金应	冯金应
制图: Drawing	赖杰荣	赖杰荣
审核: Assessor	王海峰	王海峰
校对: Checker	陈凌钧	陈凌钧
比例: Scale	见图	
日期: Date	2021.05	

Notes 备注:

非得工作室设计师批准,不得随意将任何部分翻印.切勿以比例量度此图,一切依图内数字所示为准,施工必须在工地核对图内所示之准确,如发现有任何矛盾处,应即时通知设计师商讨解决,方可施工,否则施工单位须承担所有责任。注：施工尺寸以现场尺寸为准。

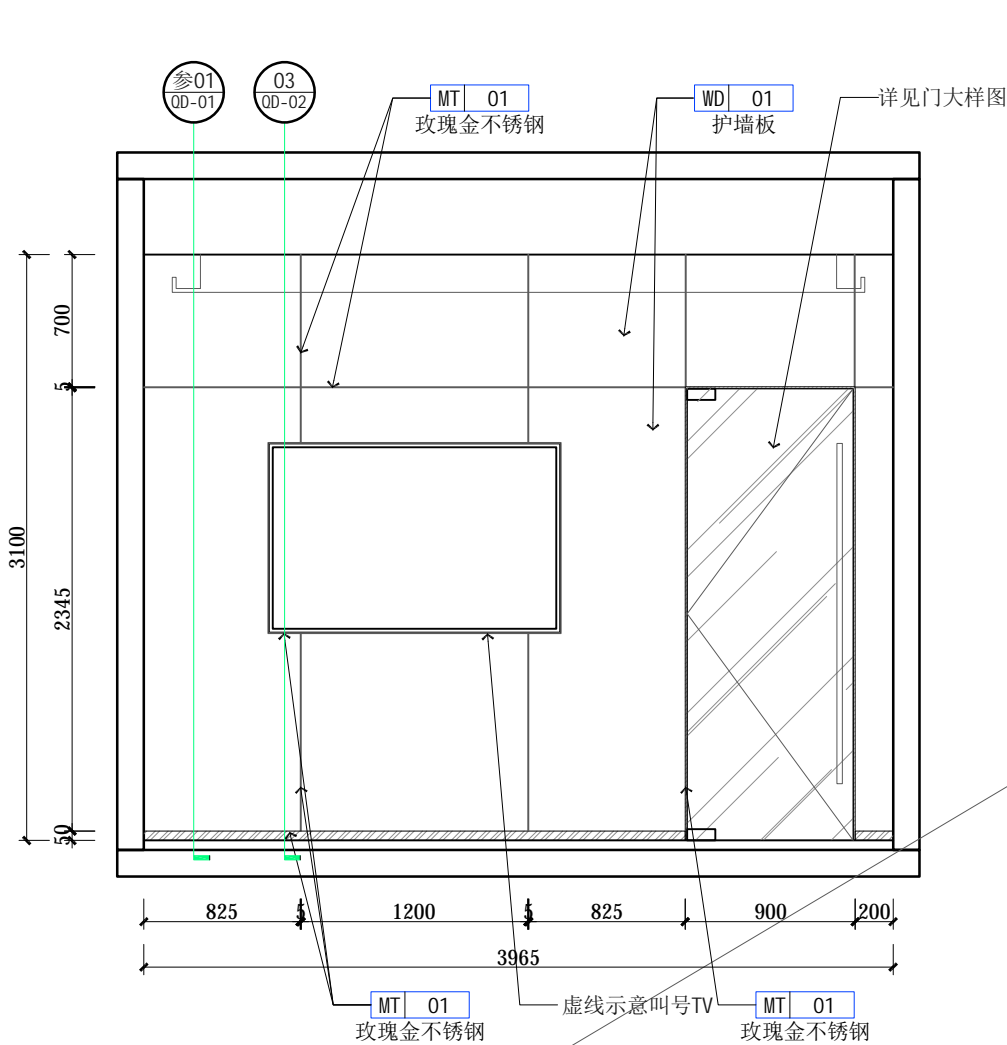

01 公区立面图
Scale 1:40

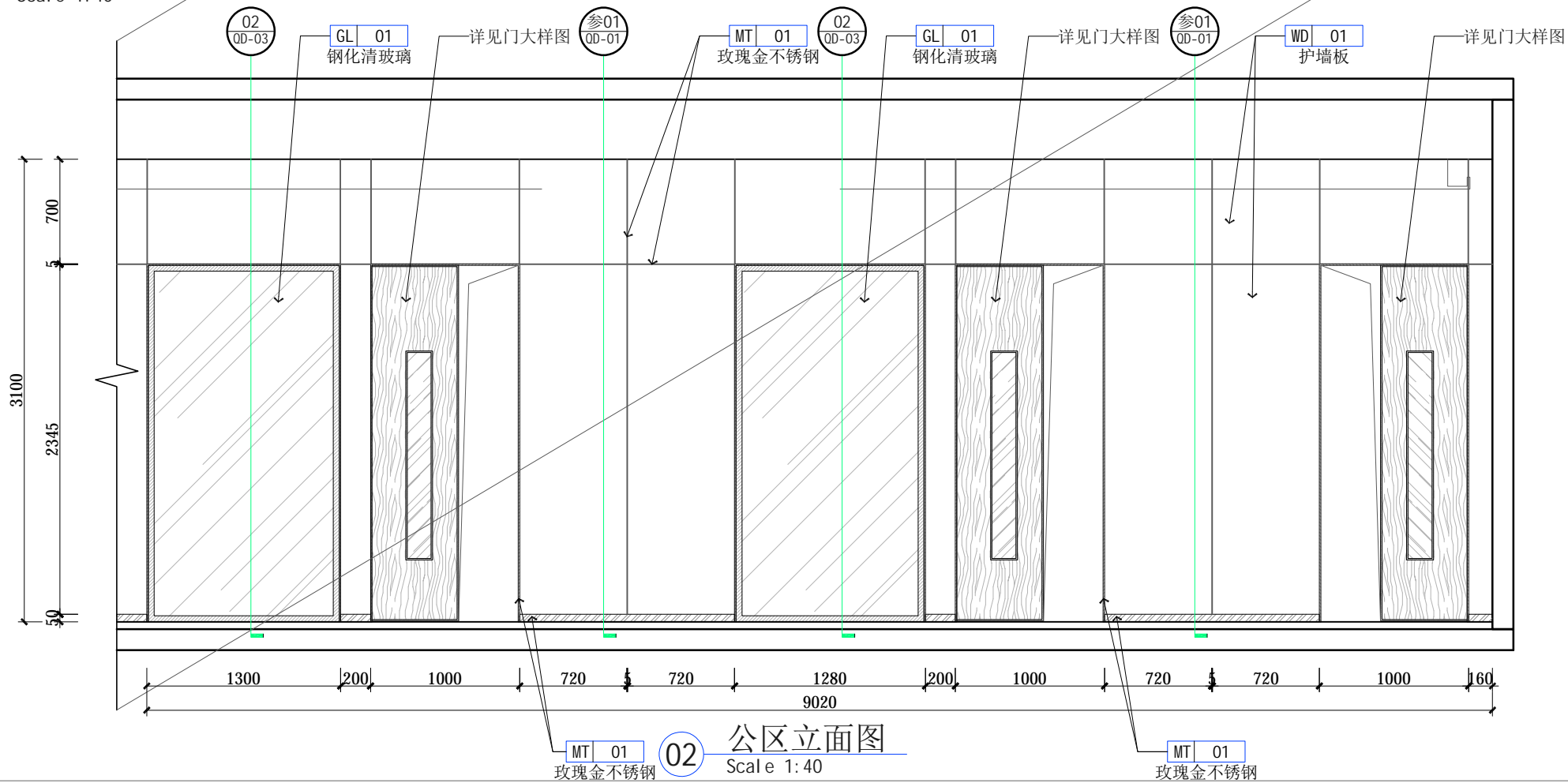
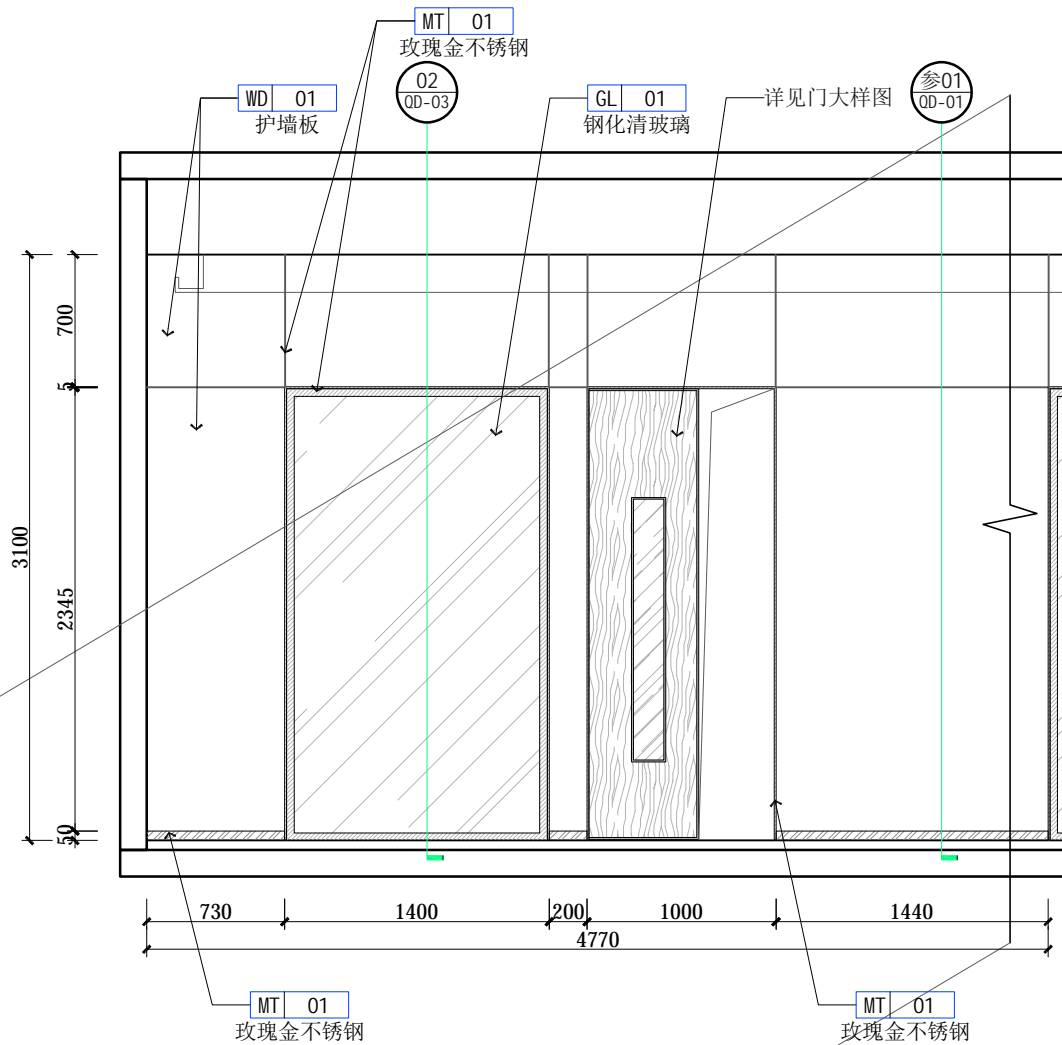

02 公区立面图
Scale 1:40



工程名称(Title):

连州人民医院室内装饰工程

项目(Project):

公区立面图二

图号:	Figure number
-----	---------------

3L-02

设计:
Stylist

	冯金应
--	-----

馮金	
----	--

制图:
Drawing:

赖杰荣	
-----	--

软鳞

审核:
Assessor

王海峰

王海峰

校对:
Checker

陈凌钧

陈漫初

比例:
Scale

见图

日期:
Date

2021.05

[illegible]

Notes 备注:

非得工作室设计师批准,不得随意将任何部分翻印。切勿以比例量度此图,一切依图内数字所示为准,施工必须在工地核对图内所示之准确,如发现有任何矛盾处,应即时通知设计师商讨解决,方可施工,否则施工单位须承担所有责任。注:施工尺寸以现场尺寸为准。

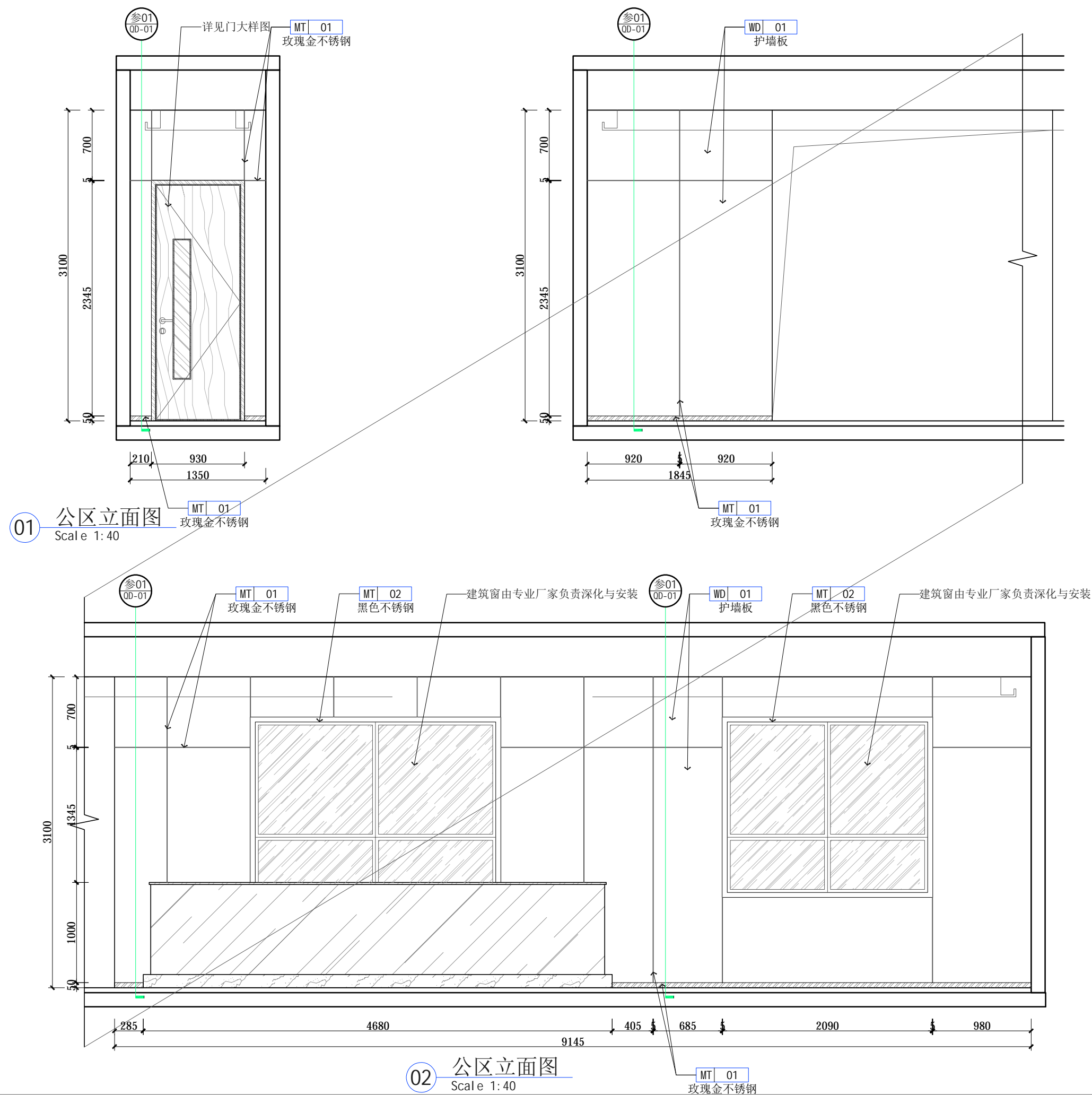



广州极美装饰设计工程有限公司
GUANG ZHOUJI MEI DECORATIVE DESIGN ENGINEERING CO.,LTD
地址：广州市海珠区礼岗路13号香港服装学院1楼

工程名称(Title):
连州人民医院室内装饰工程

项目(Project):

公区立面图三

图号: Figure number	3L-03	
设计: Stylist	冯金应	冯金应
制图: Drawing	赖杰荣	赖杰荣
审核: Assessor	王海峰	王海峰
校对: Checker	陈凌钧	陈凌钧
比例: Scale	见 图	
日期: Date	2021. 05	

Notes 备注:

非得工作室设计师批准, 不得随意将任何部分翻印. 切勿以比例量度此图, 一切依图内数字所示为准, 施工必须在工地核对图内所示之准确, 如发现有任何矛盾处, 应即时通知设计师商讨解决, 方可施工, 否则施工单位须承担所有责任。注：施工尺寸以现场尺寸为准。

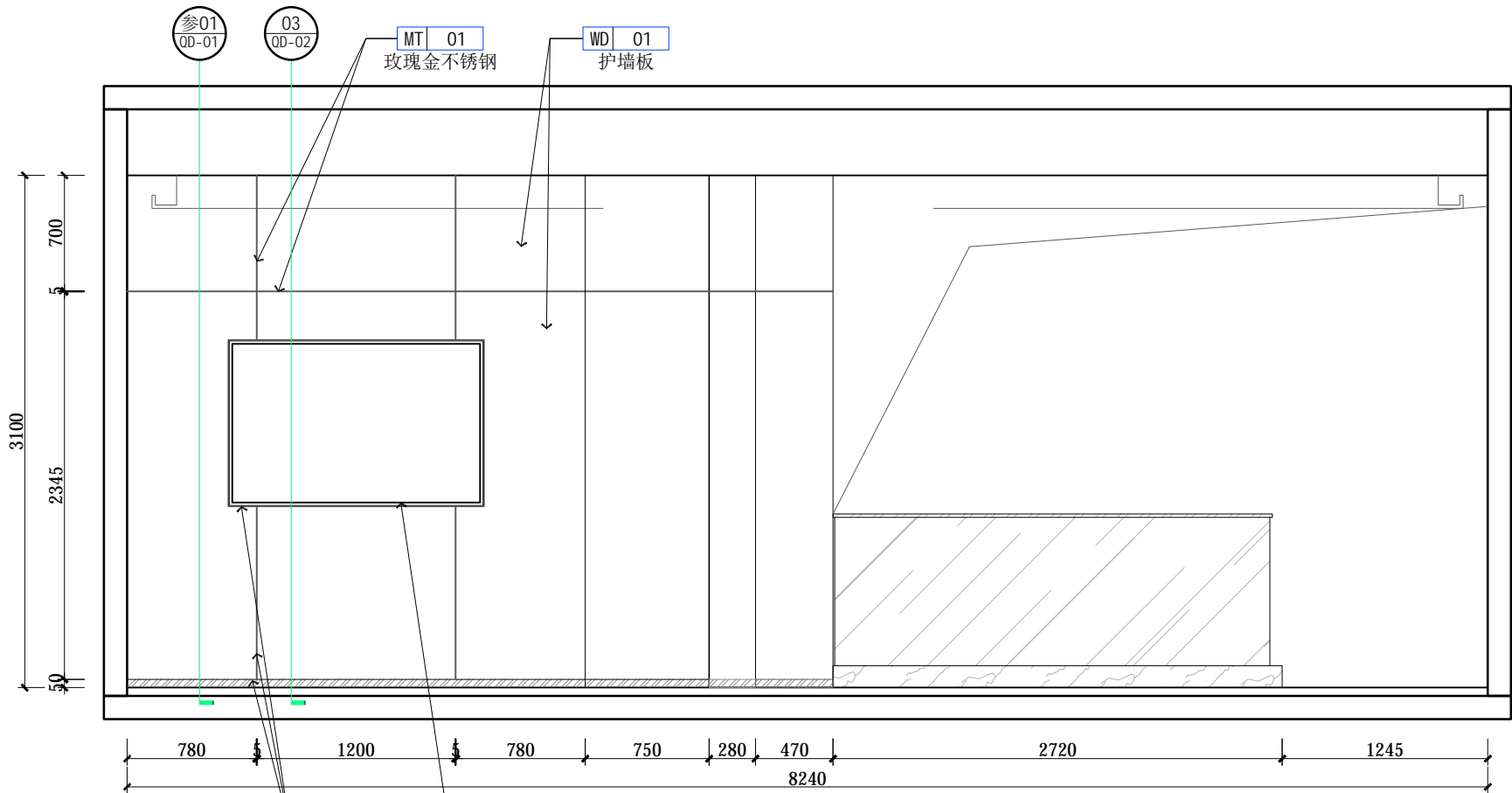

01 公区立面图
Scale 1: 40

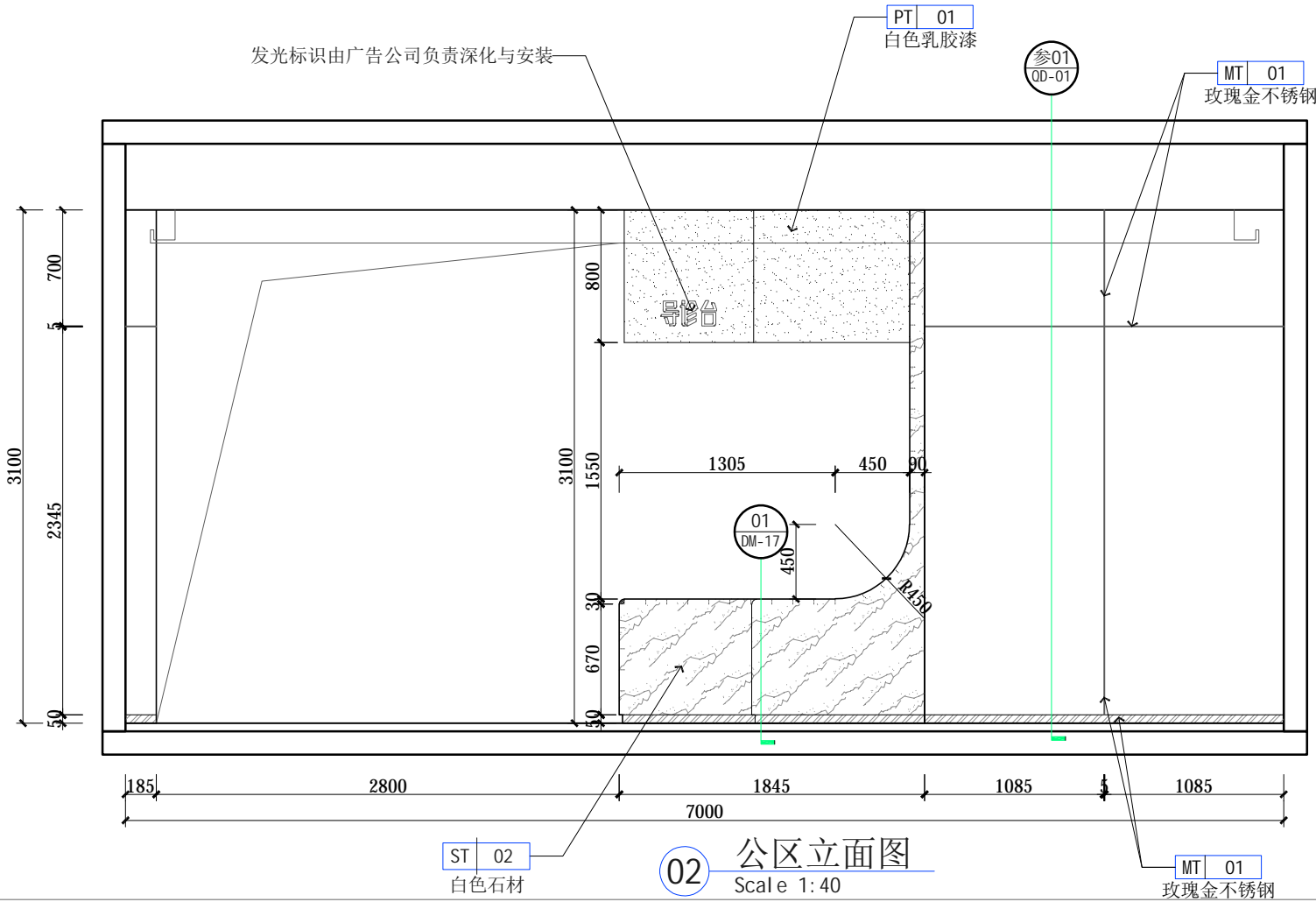

02 公区立面图
Scale 1: 40



广州极美装饰设计工程有限公司
GUANG ZHOUJI MEI DECORATIVE DESIGN ENGINEERING CO.,LTD
地址：广州市海珠区礼岗路13号香港服装学院1楼

工程名称(Title):
连州人民医院室内装饰工程

项目(Project):

公区立面图四

图号: Figure number	3L-04	
设计: Stylist	冯金应	冯金应
制图: Drawing	赖杰荣	赖杰荣
审核: Assessor	王海峰	王海峰
校对: Checker	陈凌钧	陈凌钧
比例: Scale	见图	
日期: Date	2021.05	

Notes 备注:

非得工作室设计师批准, 不得随意将任何部分翻印. 切勿以比例量度此图, 一切依图内数字所示为准, 施工必须在工地核对图内所示之准确, 如发现有任何矛盾处, 应即时通知设计师商讨解决, 方可施工, 否则施工单位须承担所有责任。注: 施工尺寸以现场尺寸为准。

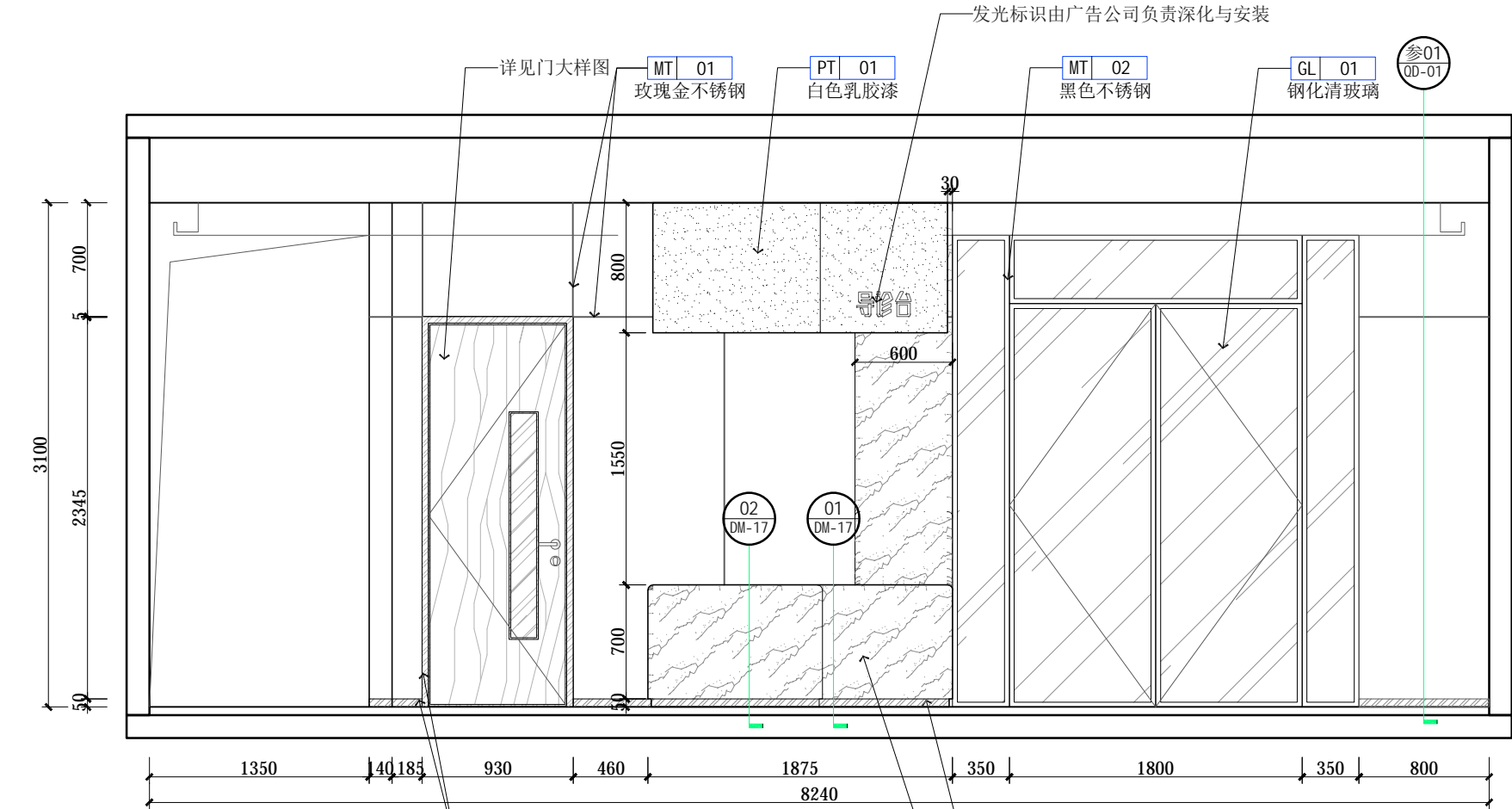

01 公区立面图
Scale 1: 40

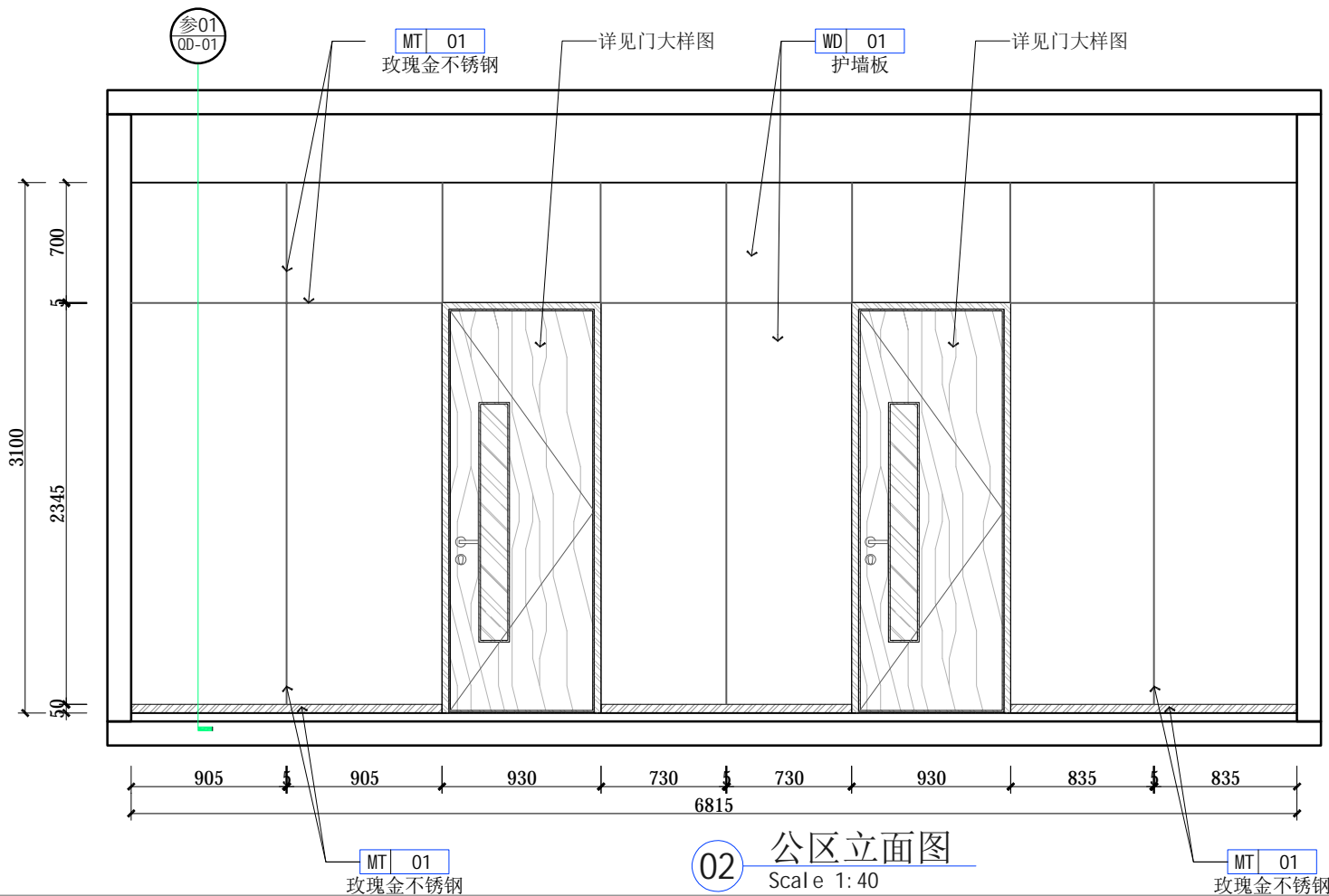

02 公区立面图
Scale 1: 40

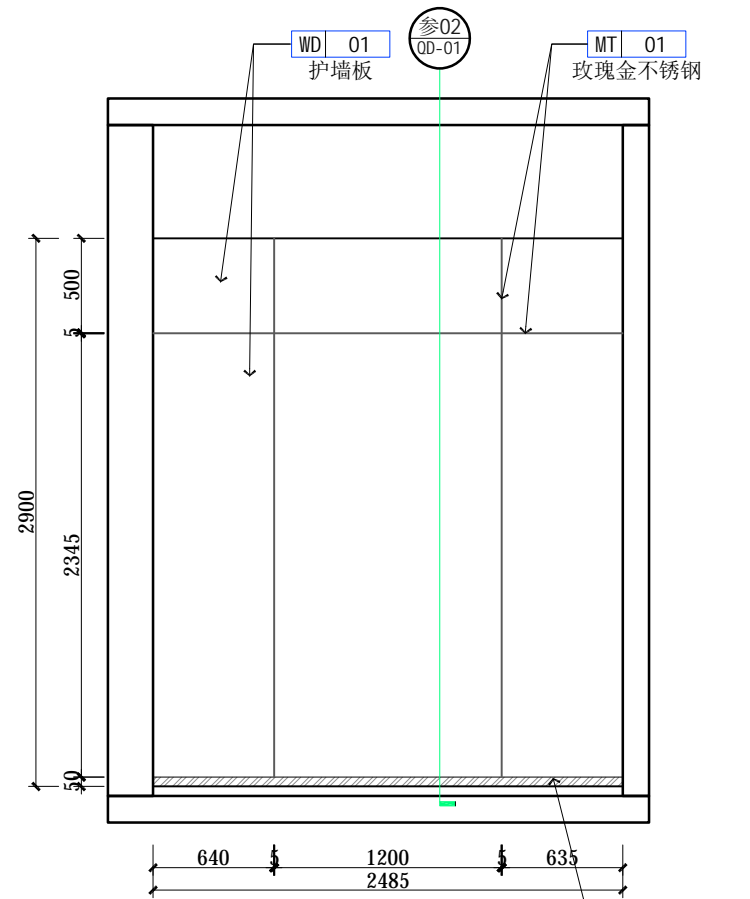

01 洽谈立面图
Scale 1: 40

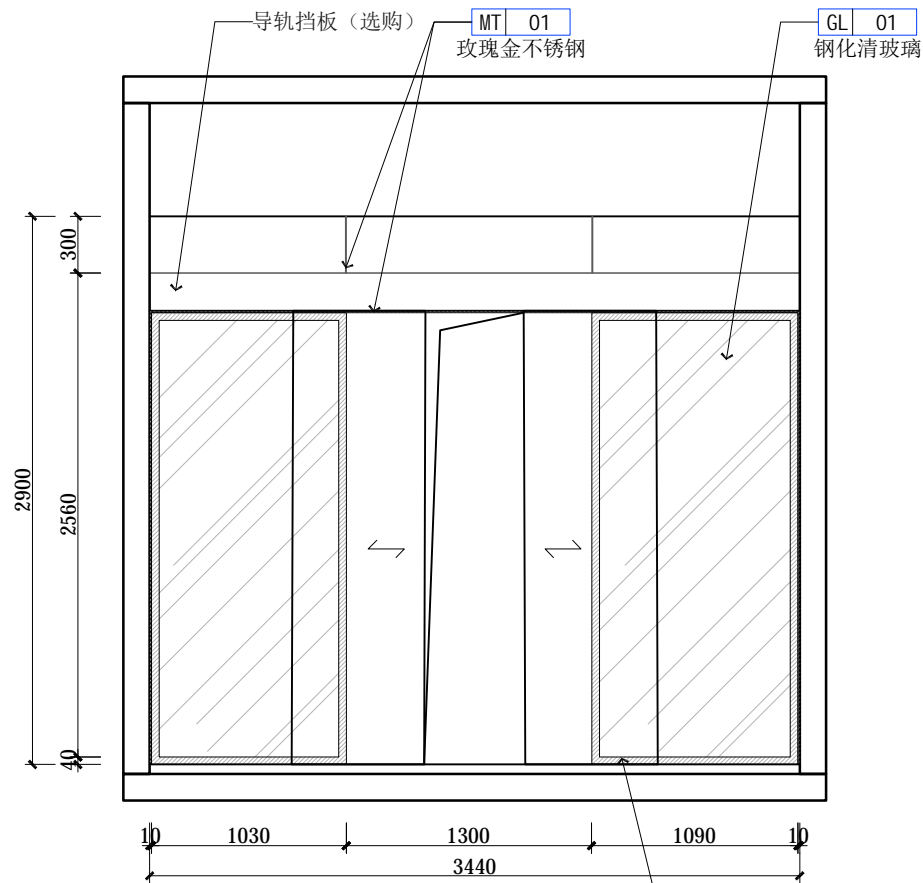

02 洽谈立面图
Scale 1: 40

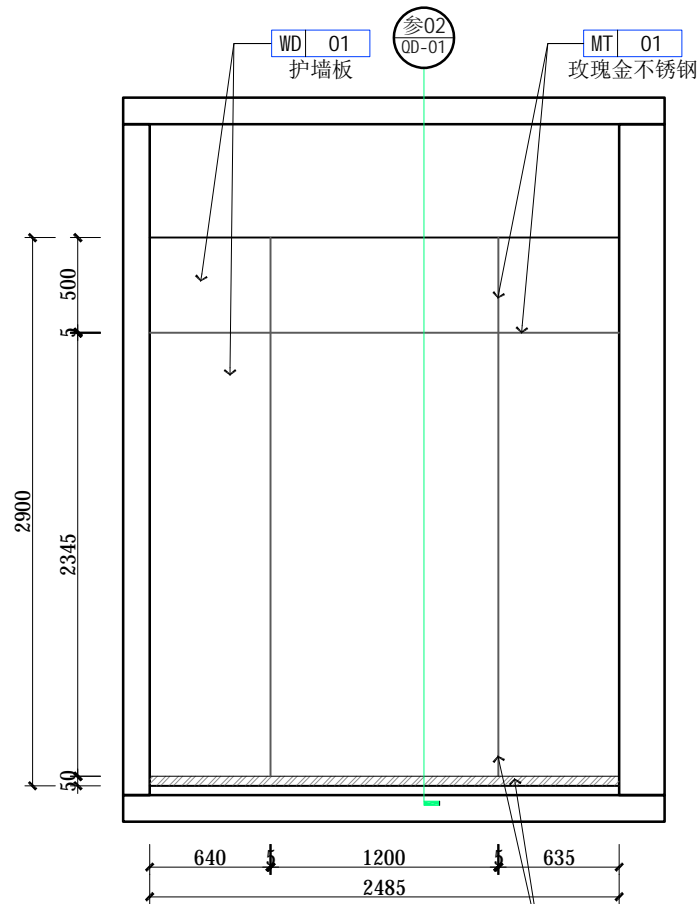

03 洽谈立面图
Scale 1: 40

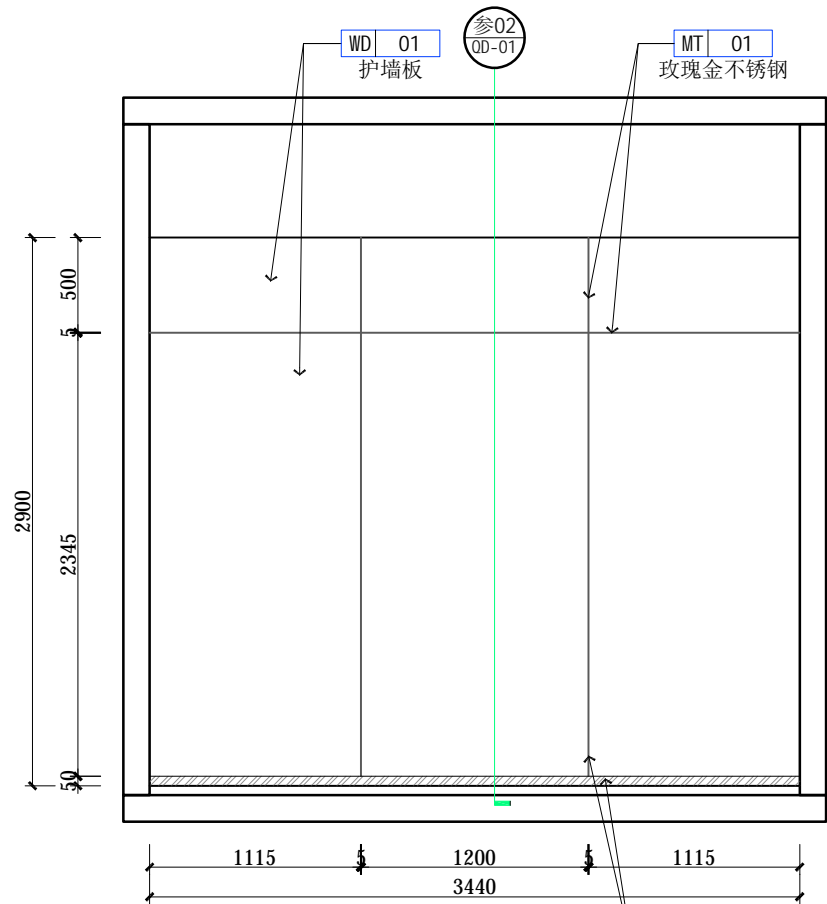

04 洽谈立面图
Scale 1: 40



广州极美装饰设计工程有限公司
GUANG ZHOUJI MEI DECORATIVE DESIGN ENGINEERING CO.,LTD
地址: 广州市海珠区礼岗路13号香港服装学院1楼

工程名称(Title):
连州人民医院室内装饰工程

项目(Project):

洽谈立面图

图号: Figure number	3L-05	
设计: Stylist	冯金应	冯金应
制图: Drawing	赖杰荣	赖杰荣
审核: Assessor	王海峰	王海峰
校对: Checker	陈凌钧	陈凌钧
比例: Scale	见图	
日期: Date	2021. 05	

Notes 备注:

非得工作室设计师批准, 不得随意将任何部分翻印. 切勿以比例量度此图, 一切依图内数字所示为准, 施工必须在工地核对图内所示之准确, 如发现有任何矛盾处, 应即时通知设计师商讨解决, 方可施工, 否则施工单位须承担所有责任. 注: 施工尺寸以现场尺寸为准.



广州极美装饰设计工程有限公司
GUANG ZHOUJI MEI DECORATIVE DESIGN ENGINEERING CO.,LTD
地址：广州市海珠区礼岗路13号香港服装学院1楼

工程名称(Title):
连州人民医院室内装饰工程

项目(Project):

通道立面图

图号: Figure number	3L-06	
设计: Stylist	冯金应	冯金应
制图: Drawing	赖杰荣	赖杰荣
审核: Assessor	王海峰	王海峰
校对: Checker	陈凌钧	陈凌钧
比例: Scale	见 图	
日期: Date	2021. 05	

Notes 备注:

非得工作室设计师批准, 不得随意将任何部分翻印. 切勿以比例量度此图, 一切依图内数字所示为准, 施工必须在工地核对图内所示之准确, 如发现有任何矛盾处, 应即时通知设计师商讨解决, 方可施工, 否则施工单位须承担所有责任。注: 施工尺寸以现场尺寸为准。

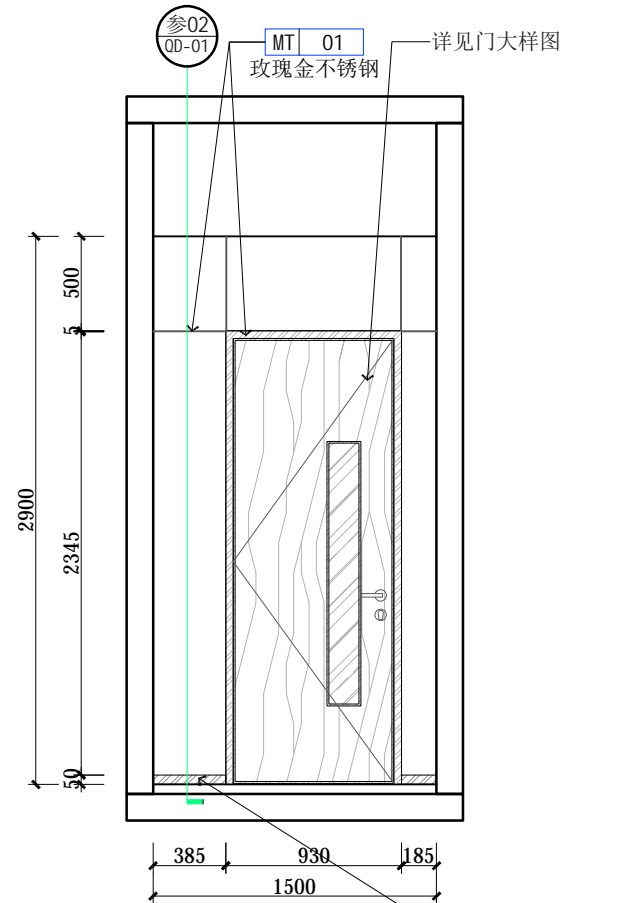

01 通道立面图
Scale 1: 40

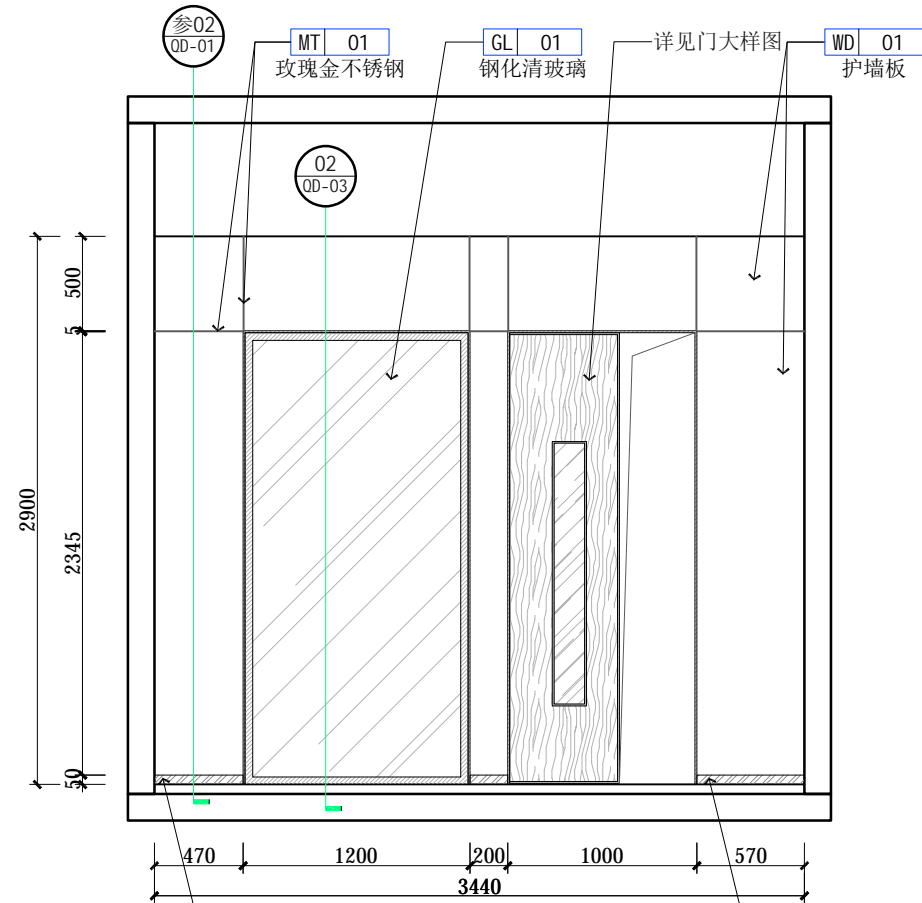

02 通道立面图
Scale 1: 40

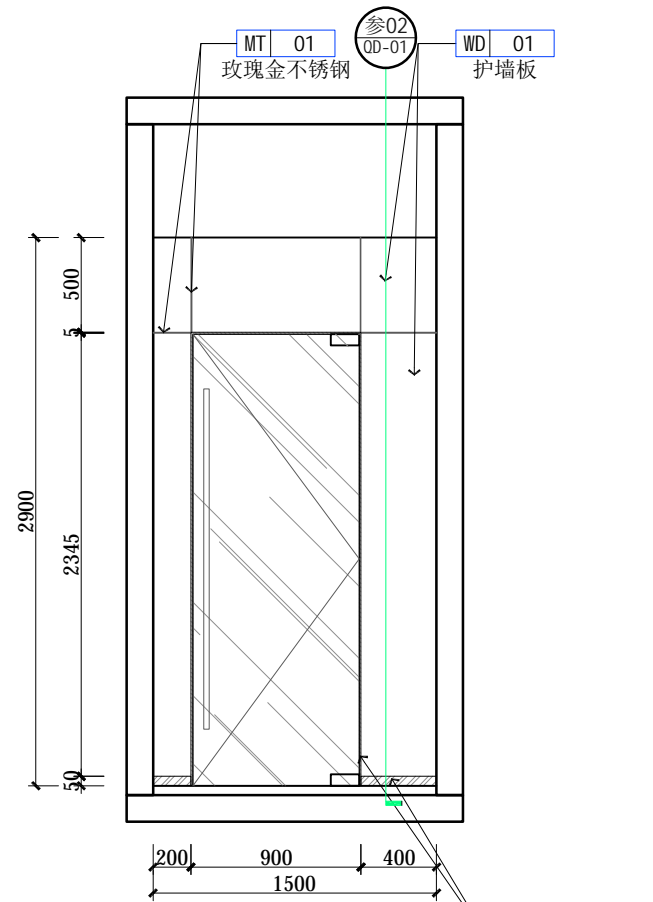

03 通道立面图
Scale 1: 40

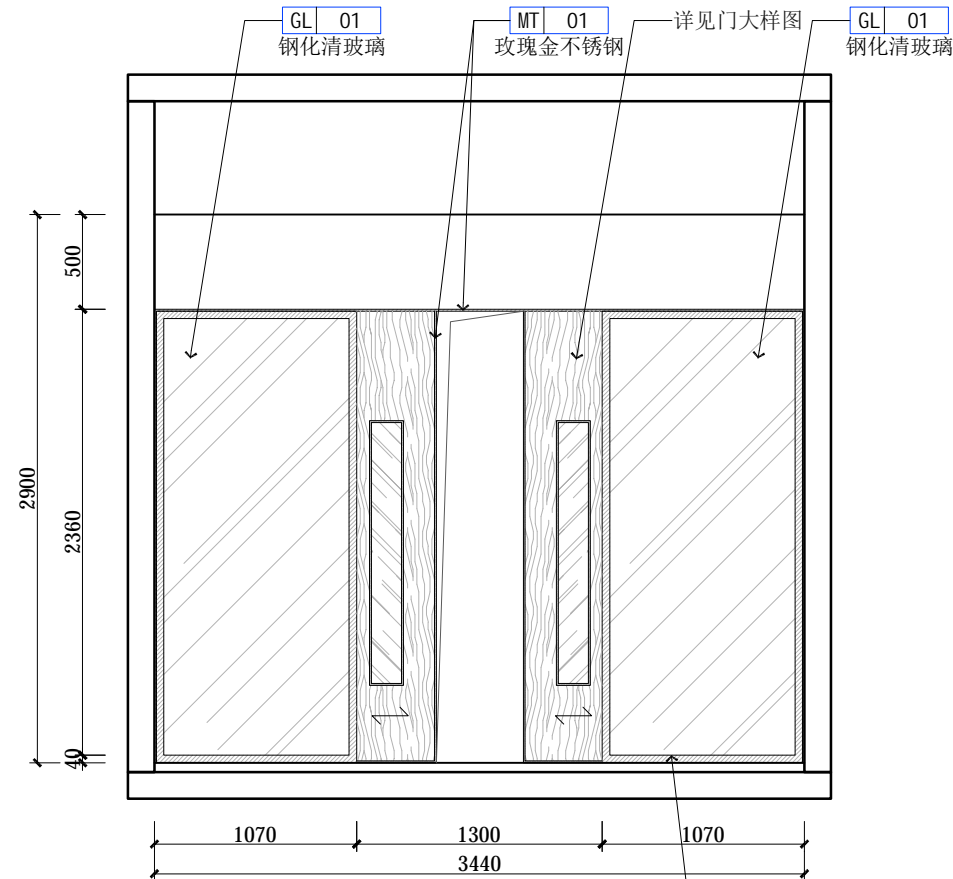

04 通道立面图
Scale 1: 40



广州极美装饰设计工程有限公司
GUANG ZHOUJI MEI DECORATIVE DESIGN ENGINEERING CO.,LTD
地址：广州市海珠区礼岗路13号香港服装学院1楼

工程名称(Title):
连州人民医院室内装饰工程

项目(Project):

陪诊区立面图

图号: Figure number	3L-07	
设计: Stylist	冯金应	冯金应
制图: Drawing	赖杰荣	赖杰荣
审核: Assessor	王海峰	王海峰
校对: Checker	陈凌钧	陈凌钧
比例: Scale	见图	
日期: Date	2021.05	

Notes 备注:

非得工作室设计师批准,不得随意将任何部分翻印.切勿以比例量度此图,一切依图内数字所示为准,施工必须在工地核对图内所示之准确,如发现有任何矛盾处,应即时通知设计师商讨解决,方可施工,否则施工单位须承担所有责任.注:施工尺寸以现场尺寸为准。

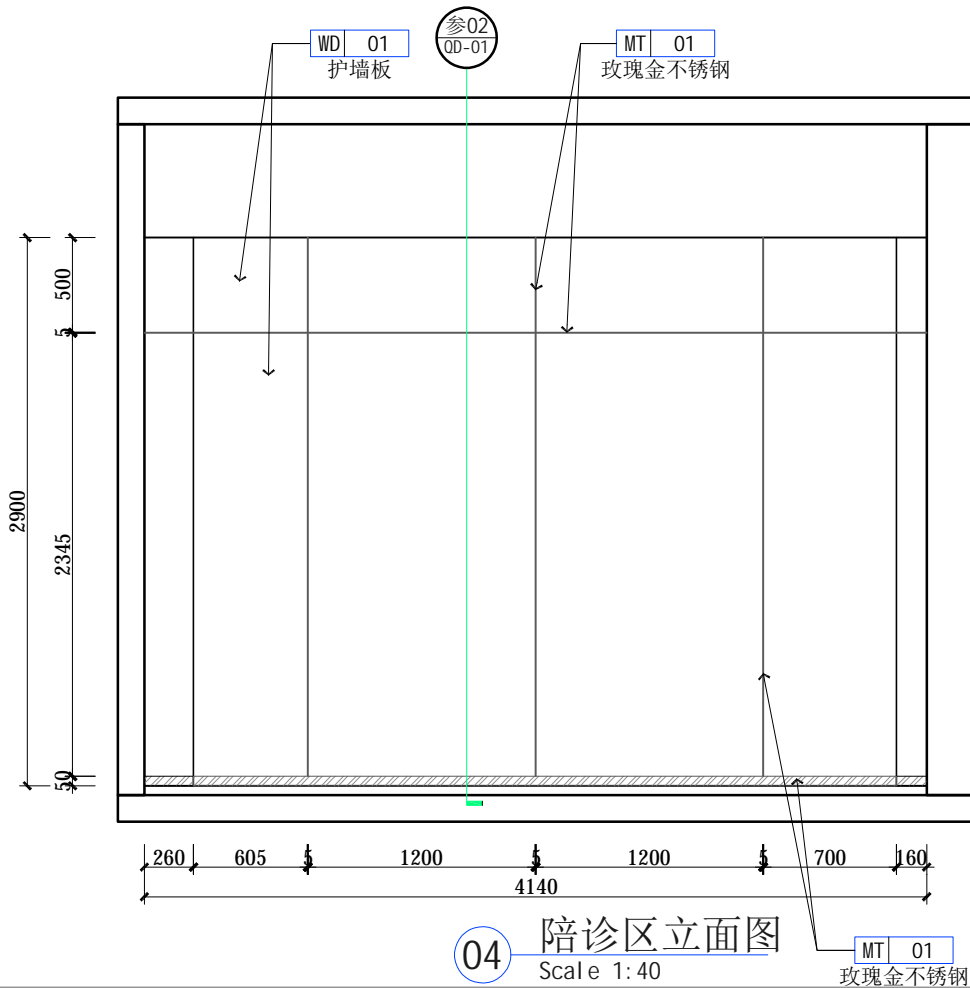
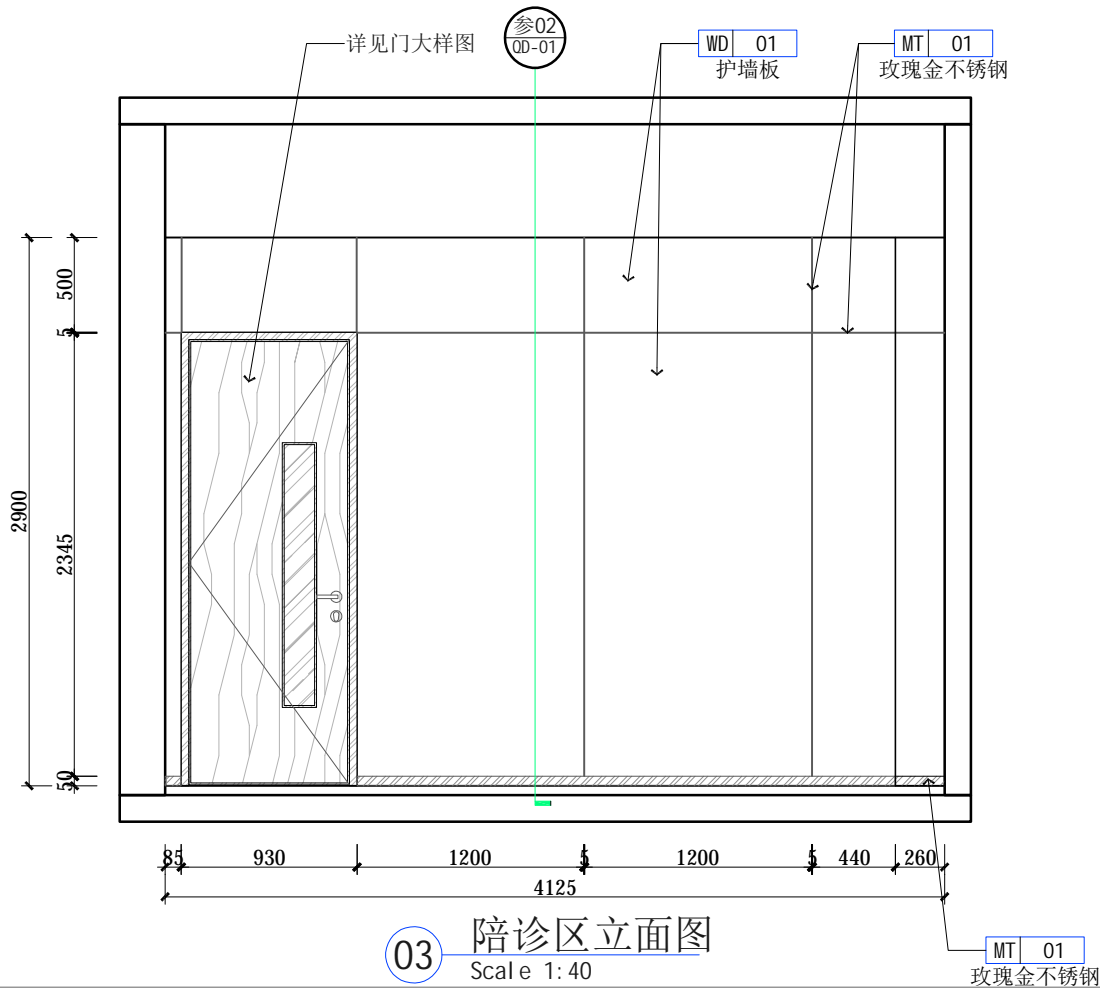
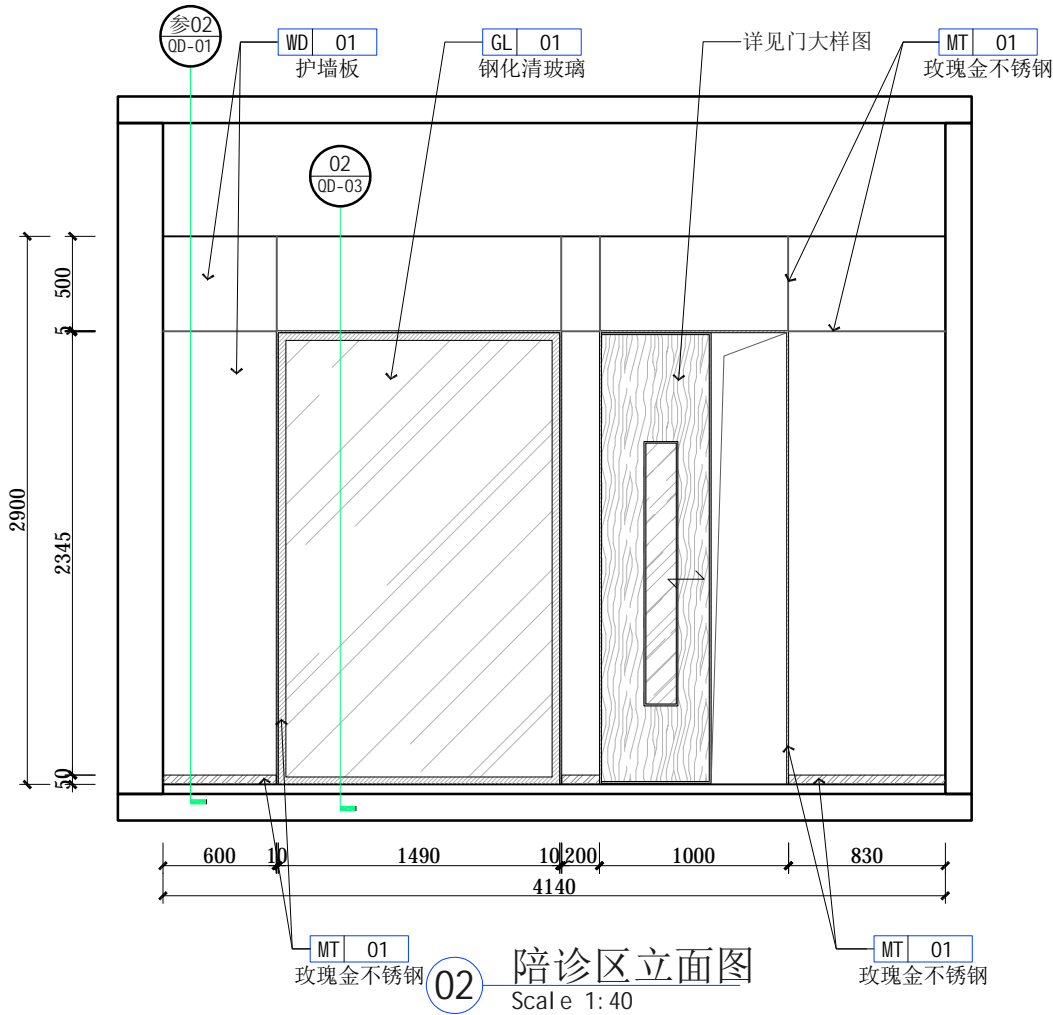
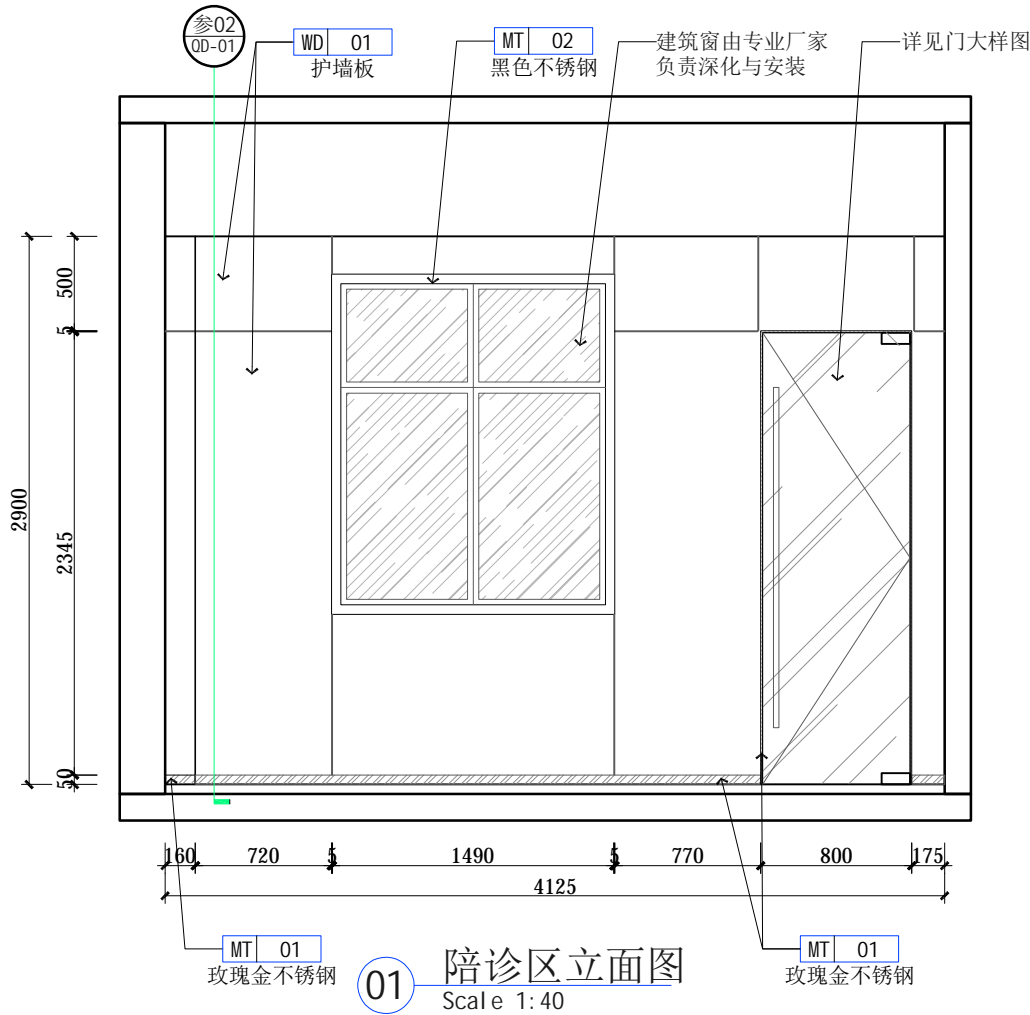

建筑窗由专业厂家负责深化与安装。

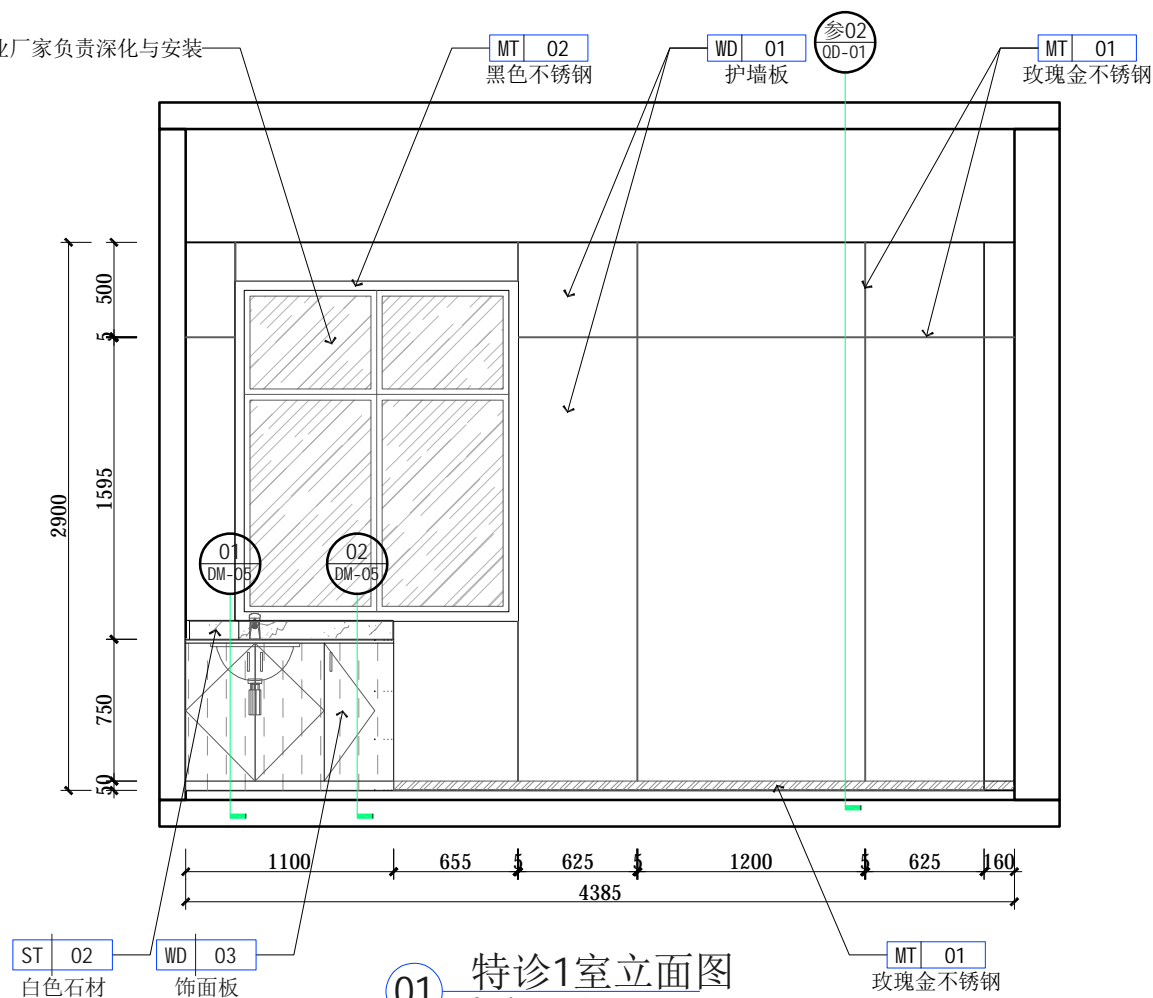

01 特诊1室立面图
Scale 1:40

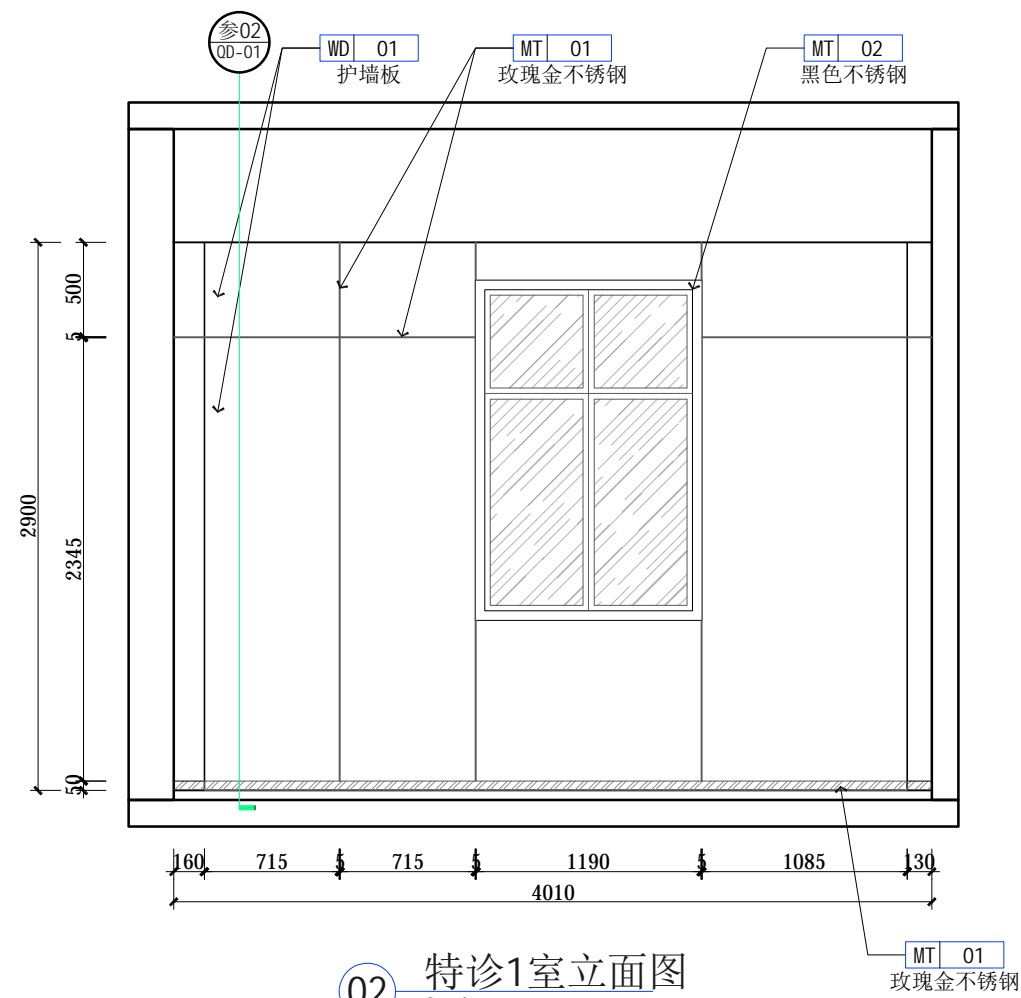

02 特诊1室立面图
Scale 1:40

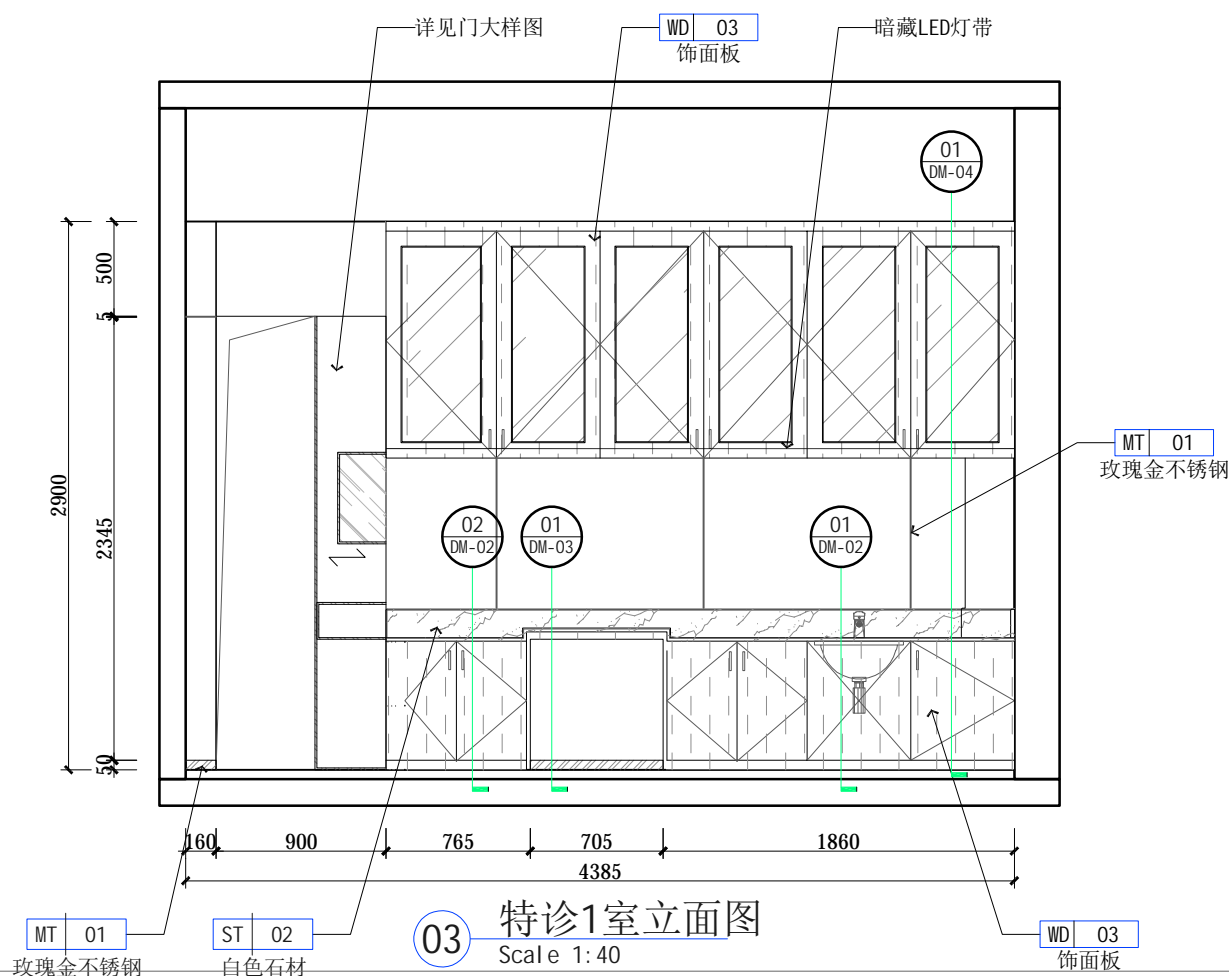

03 特诊1室立面图
Scale 1:40

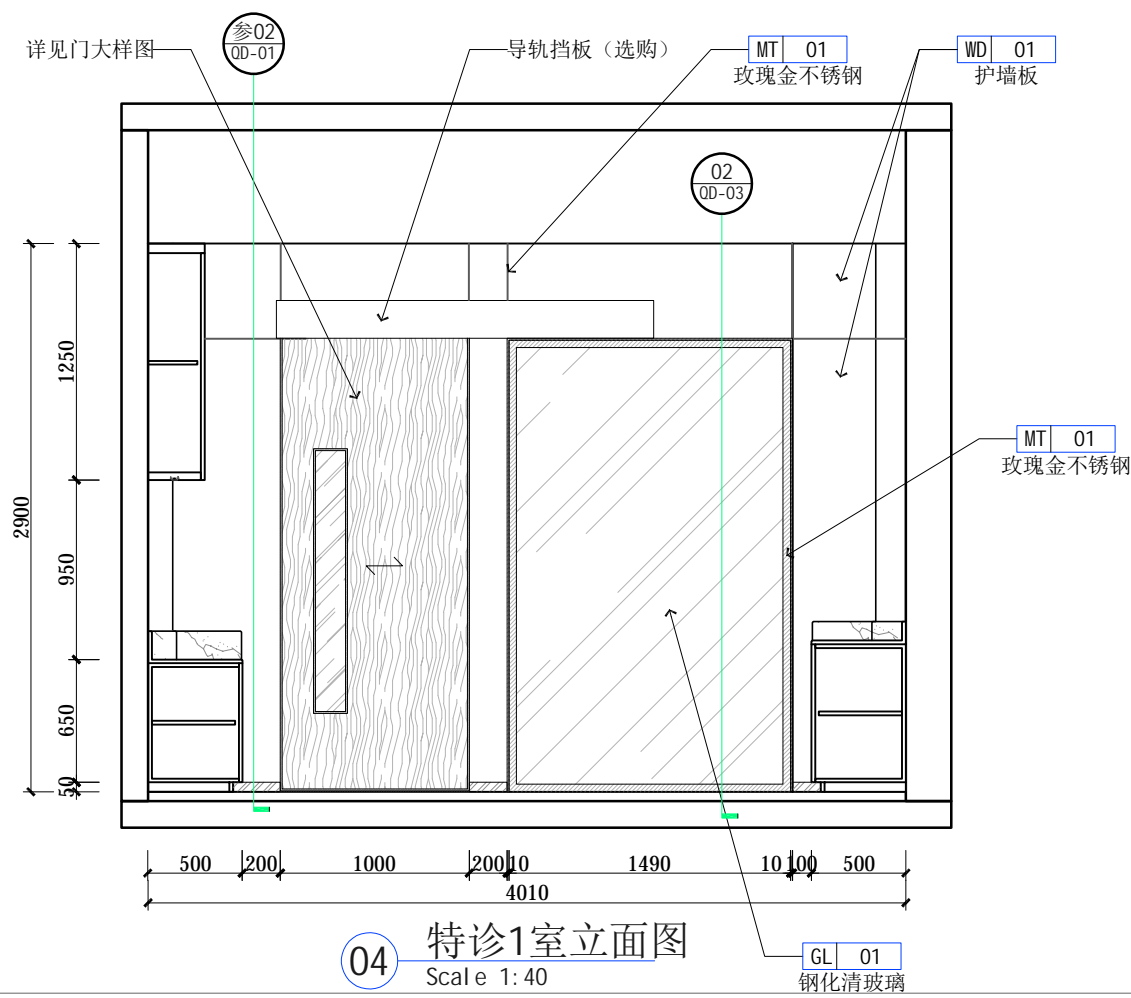

04 特诊1室立面图
Scale 1:40



广州极美装饰设计工程有限公司
GUANG ZHOUJI MEI DECORATIVE DESIGN ENGINEERING CO.LTD
地址：广州市海珠区礼岗路13号香港服装学院1楼

工程名称(Title):

连州人民医院室内装饰工程

项目(Project):

特诊1室立面图

图号:
Figure
number

3L-08

设计:
Stylist

冯全应	
-----	--

制图:
Drawing

齋木榮	
-----	--

审核:
Assessor

王海峰

校对:
Checker:

陈洁钰

比例:
Scale

--	--

Score
日期: Date

2021_05

Date	
------	--

Notes 备注:

非得工作室设计师批准,不得随意将任何部分翻印。切勿以比例量度此图,一切依图内数字所示为准,施工必须在工地核对图内所示之准确,如发现有任何矛盾处,应立即通知设计师商讨解决,方可施工,否则施工单位须承担所有责任。注:施工尺寸以现场尺寸为准。



广州极美装饰设计工程有限公司
GUANG ZHOU JI MEI DECORATIVE DESIGN ENGINEERING CO.,LTD
地址：广州市海珠区礼岗路13号香港服装学院1楼

工程名称(Title):

连州人民医院室内装饰工程

项目(Project):

特殊治疗室立面图

图号:
Figure
number

3L-09

设计:
Stylist

冯金应

冯金应

制图:
Drawing

赖杰荣

赖杰荣

审核:
Assessor

王海峰

王海峰

校对:
Checker

陈凌钧

陈凌钧

比例:
Scale

见图

日期:
Date

2021.05

Notes 备注:

非得工作室设计师批准，
不得随意将任何部分翻印。
切勿以比例量度此图，一切
依图内数字所示为准，施工
必须在工地核对图内所示之
准确，如发现有任何矛盾
处，应即时通知设计师商讨
解决，方可施工，否则施工
单位须承担所有责任。注：
施工尺寸以现场尺寸为准。

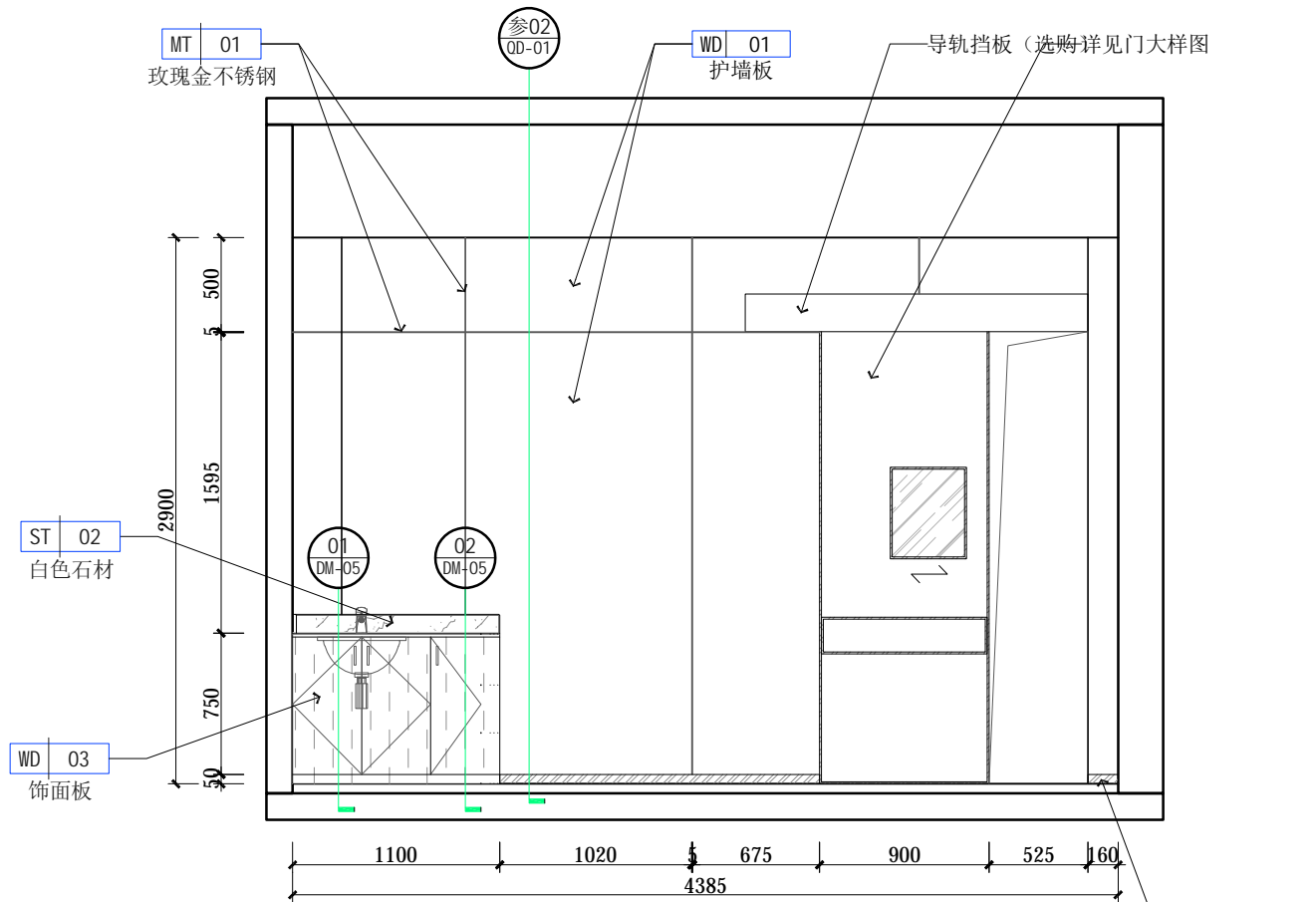

01 特殊治疗室立面图
Scale 1: 40

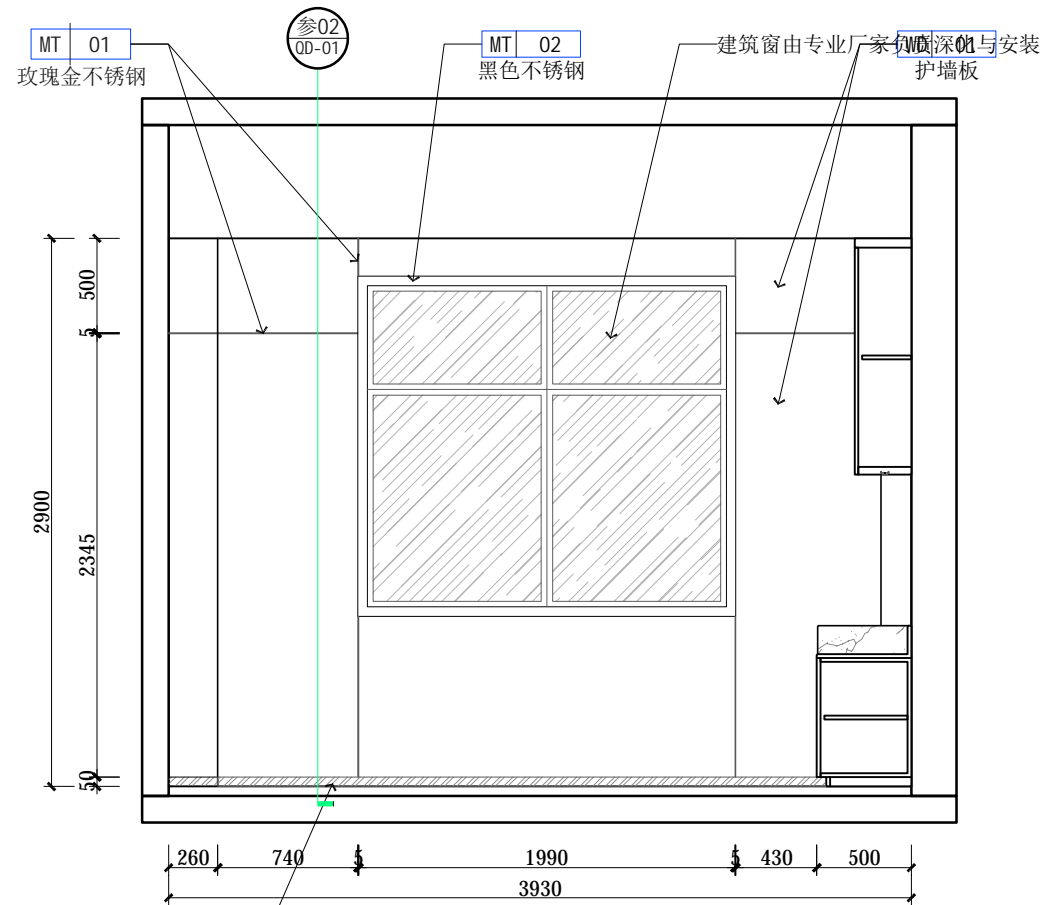

02 特殊治疗室立面图
Scale 1: 40

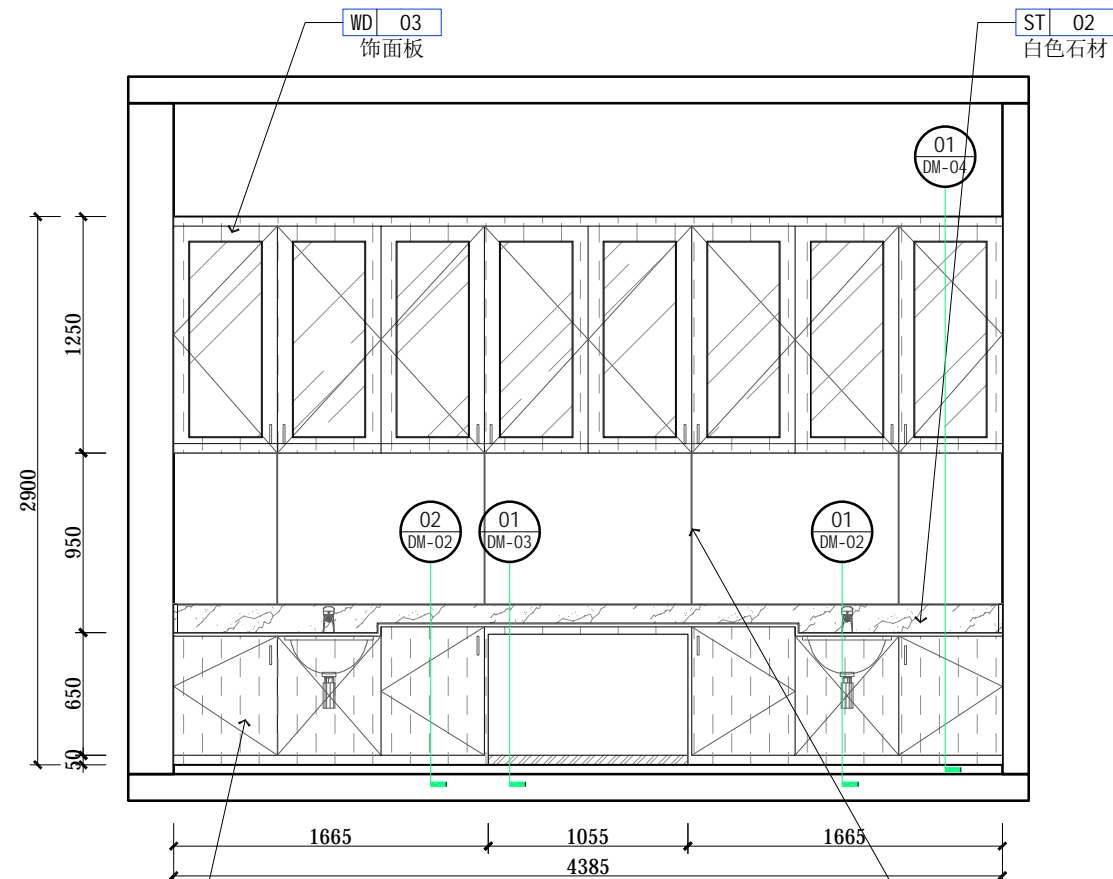

03 特殊治疗室立面图
Scale 1: 40

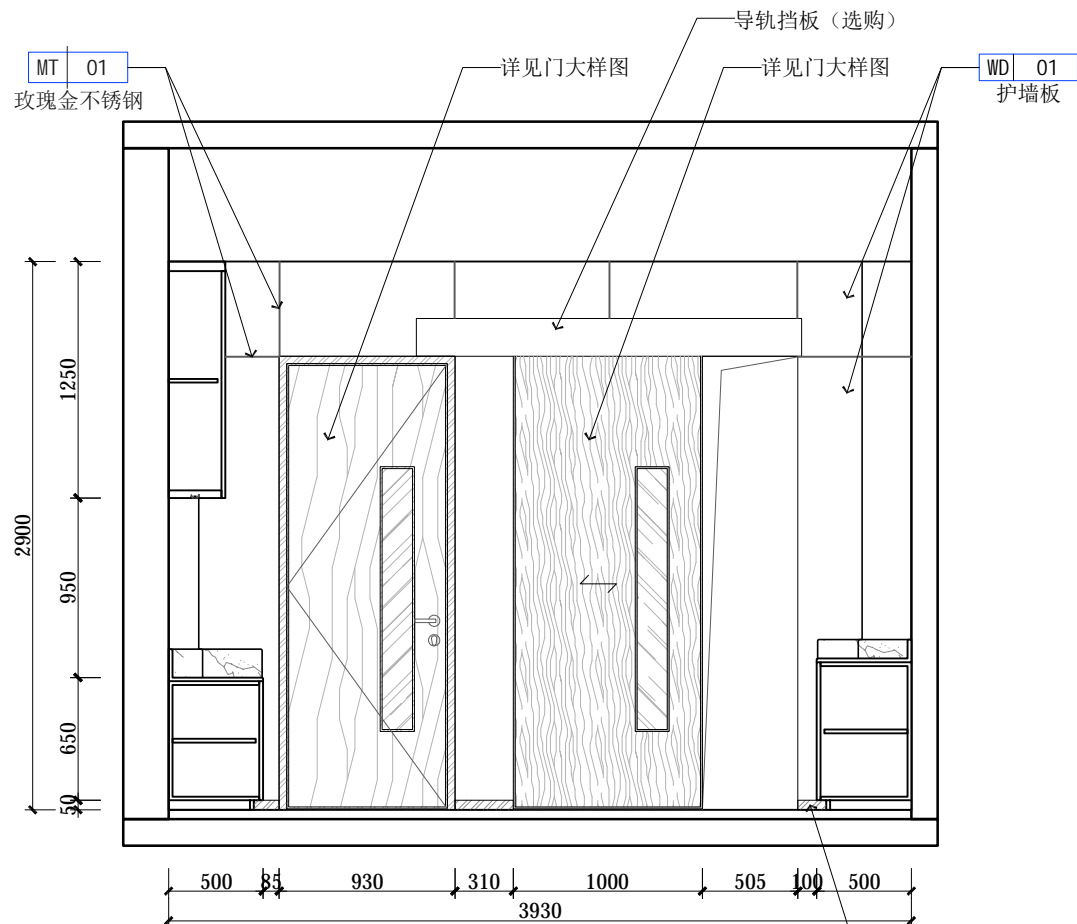

04 特殊治疗室立面图
Scale 1: 40



广州极美装饰设计工程有限公司
GUANG ZHOUJI MEI DECORATIVE DESIGN ENGINEERING CO.,LTD
地址：广州市海珠区礼岗路13号香港服装学院1楼

工程名称(Title):
连州人民医院室内装饰工程

项目(Project):

缓冲区立面图

图号: Figure number	3L-10	
设计: Stylist	冯金应	冯金应
制图: Drawing	赖杰荣	赖杰荣
审核: Assessor	王海峰	王海峰
校对: Checker	陈凌钧	陈凌钧
比例: Scale	见图	
日期: Date	2021.05	

Notes 备注:

非得工作室设计师批准, 不得随意将任何部分翻印. 切勿以比例量度此图, 一切依图内数字所示为准, 施工必须在工地核对图内所示之准确, 如发现有任何矛盾处, 应即时通知设计师商讨解决, 方可施工, 否则施工单位须承担所有责任. 注: 施工尺寸以现场尺寸为准.

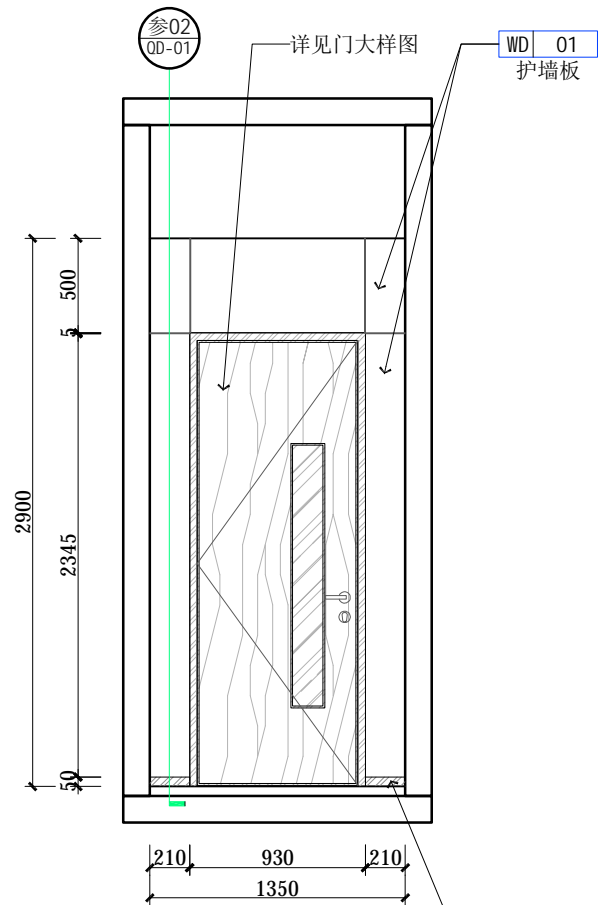

01 缓冲区立面图
Scale 1: 40

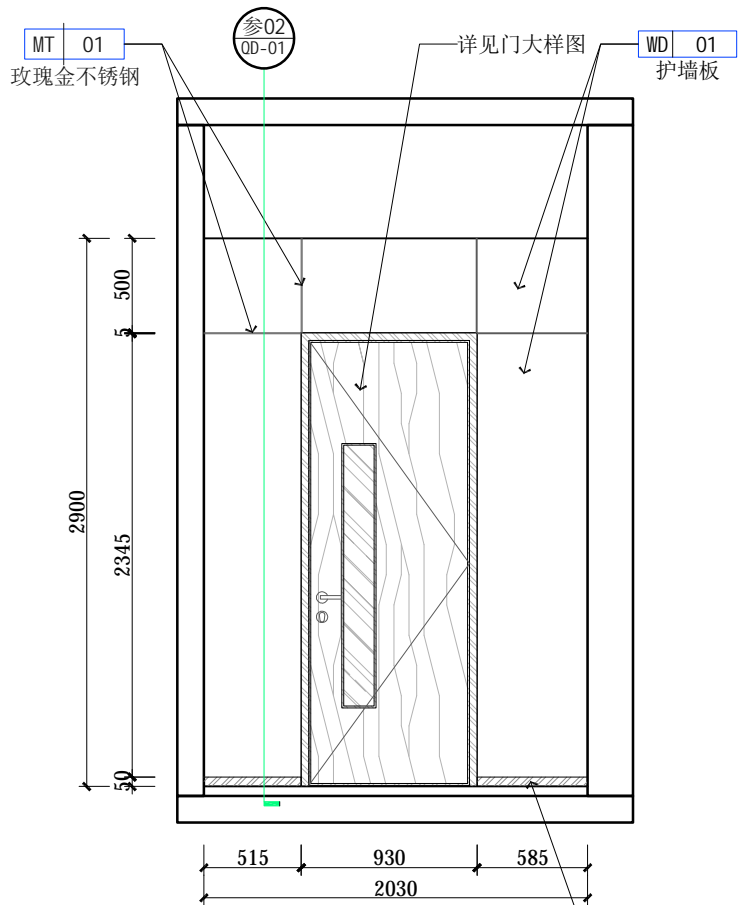

02 缓冲区立面图
Scale 1: 40

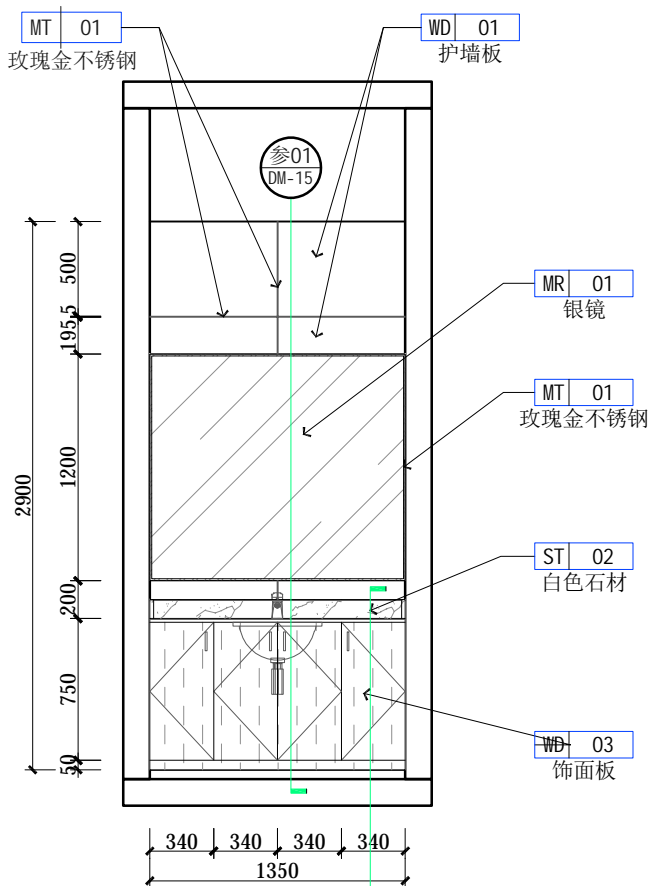

03 缓冲区立面图
Scale 1: 40

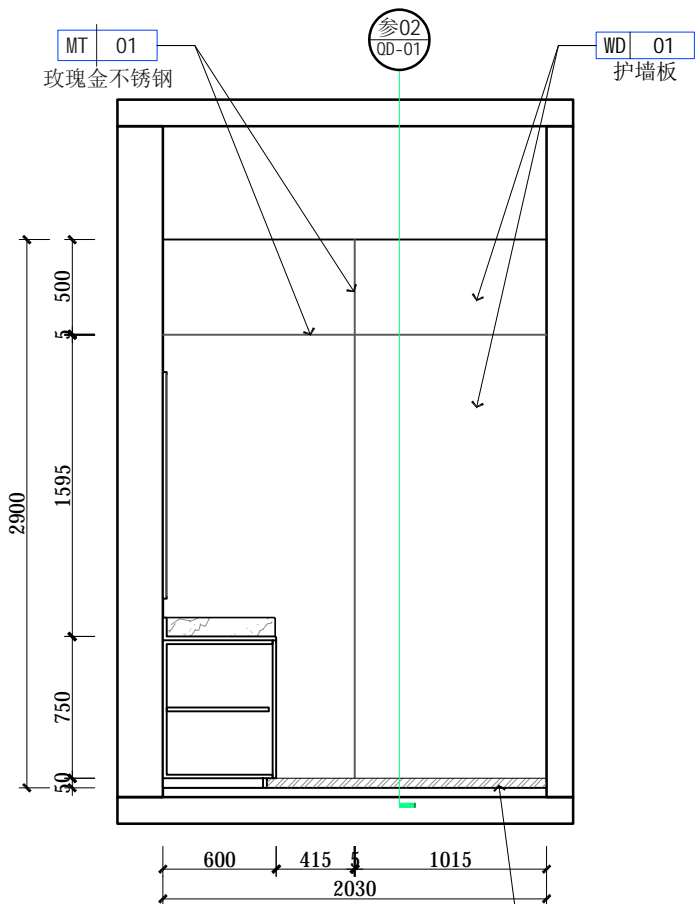

04 缓冲区立面图
Scale 1: 40

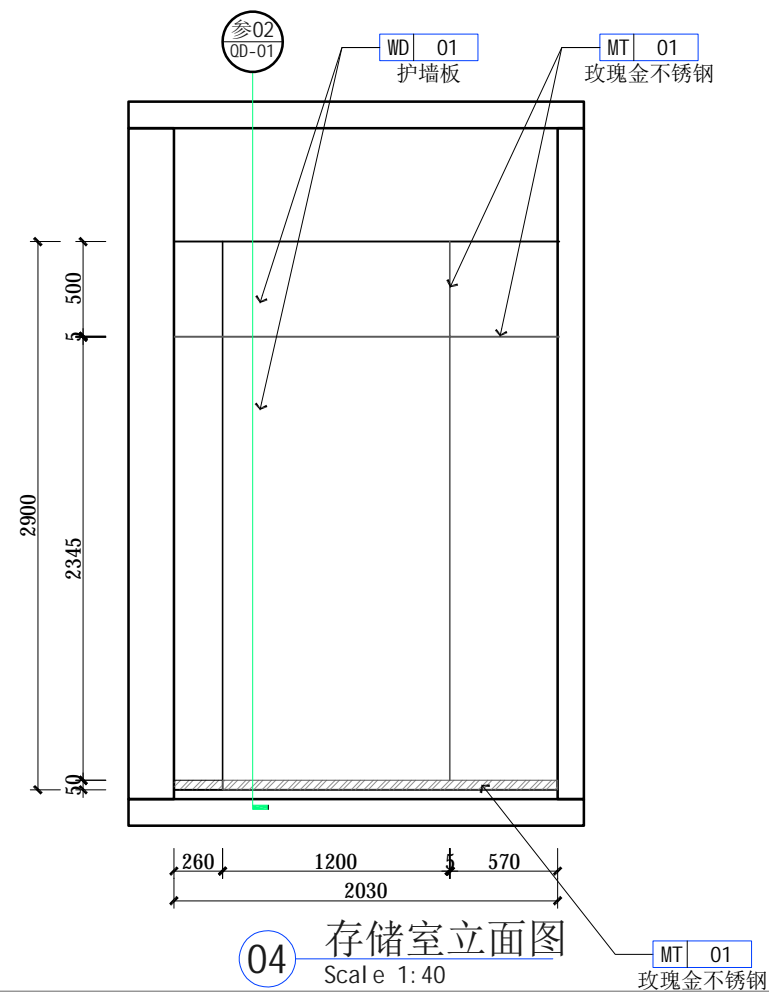
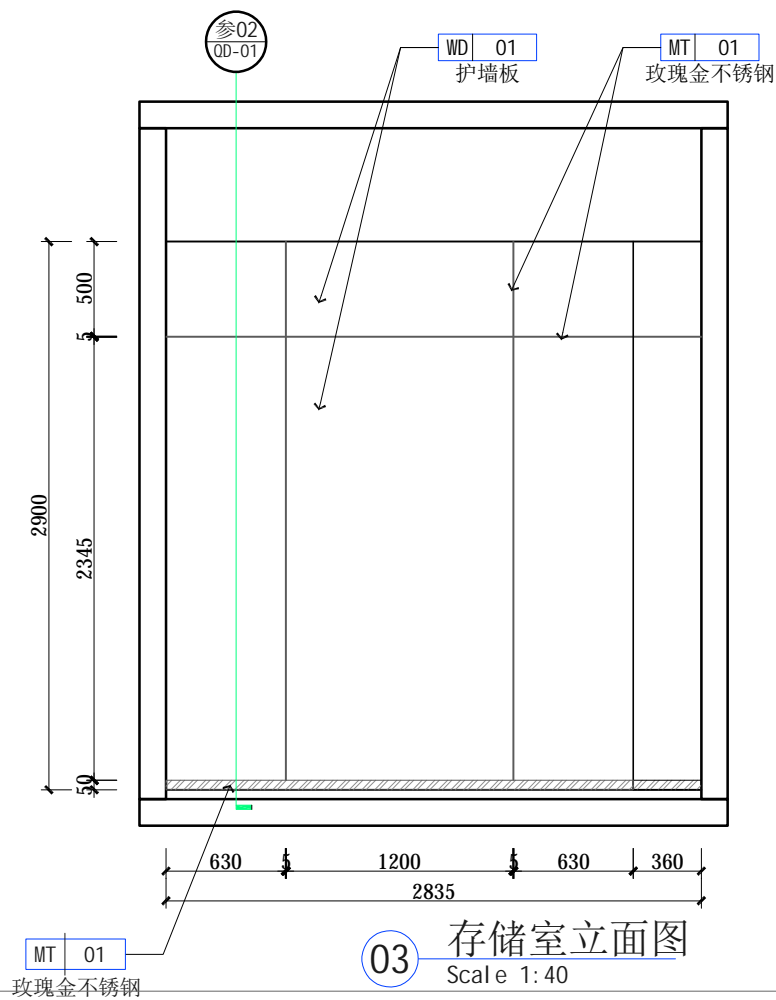
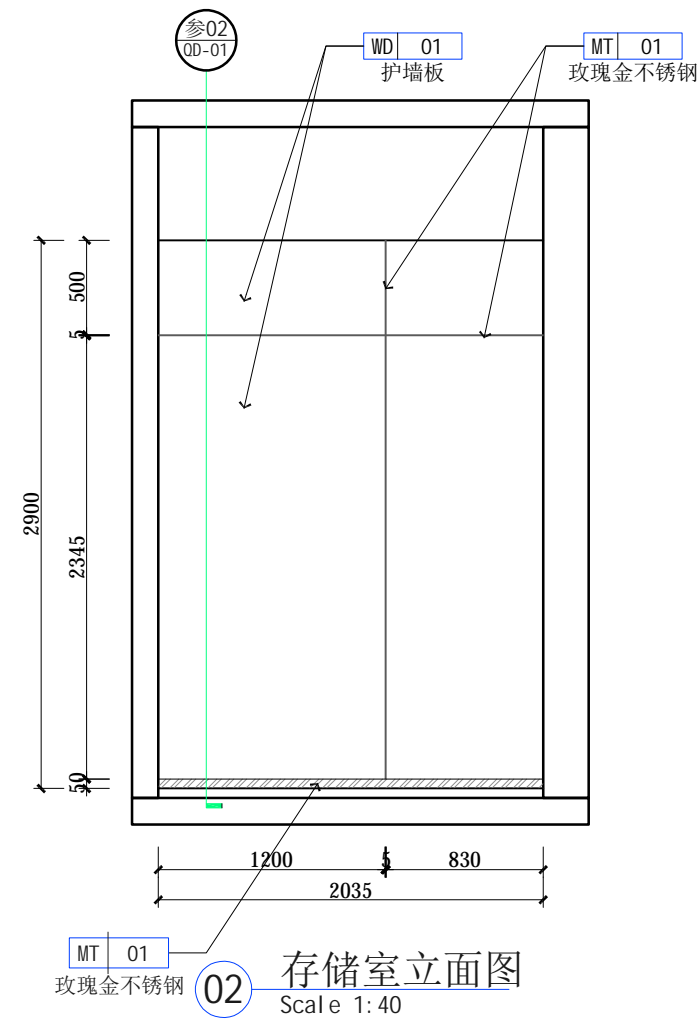
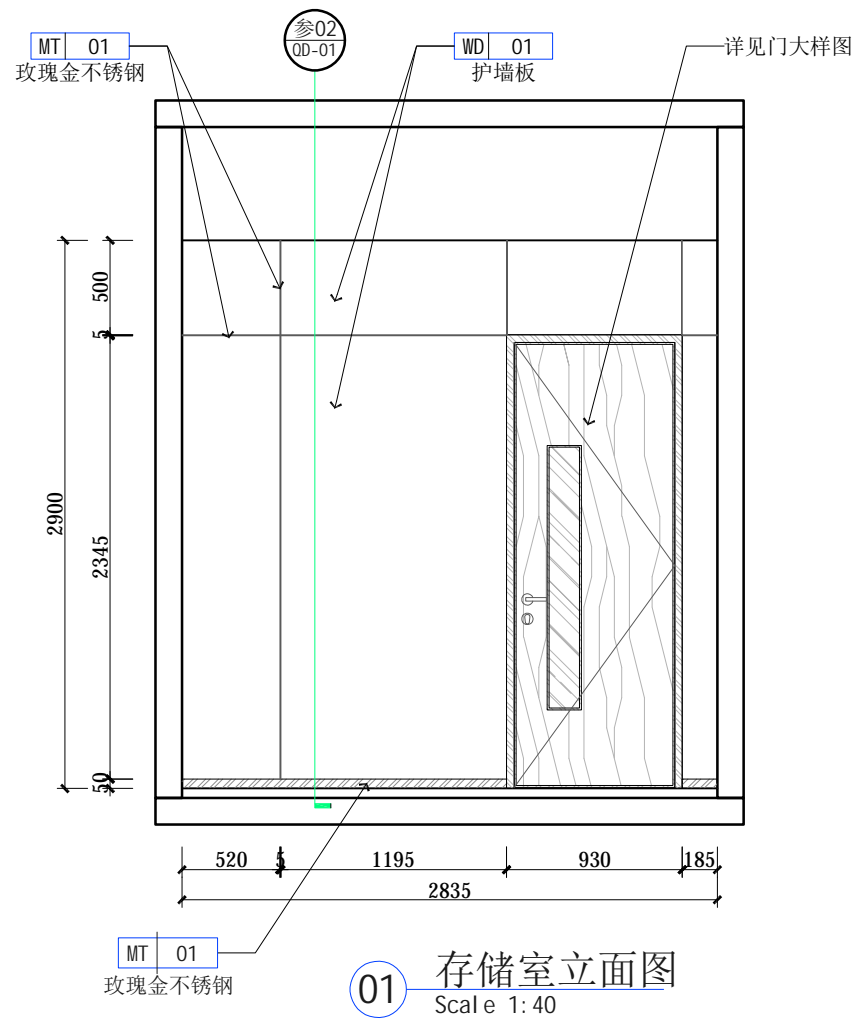

广州极美装饰设计工程有限公司
GUANG ZHOU JI MEI DECORATIVE DESIGN ENGINEERING CO.,LTD
地址: 广州市海珠区礼岗路13号香港服装学院1楼

工程名称(Title):
连州人民医院室内装饰工程

项目(Project):

存储室立面图

图号: Figure number	3L-11	
设计: Stylist	冯金应	冯金应
制图: Drawing	赖杰荣	赖杰荣
审核: Assessor	王海峰	王海峰
校对: Checker	陈凌钧	陈凌钧
比例: Scale	见 图	
日期: Date	2021. 05	

Notes 备注:

非得工作室设计师批准, 不得随意将任何部分翻印. 切勿以比例量度此图, 一切依图内数字所示为准, 施工必须在工地核对图内所示之准确, 如发现有任何矛盾处, 应即时通知设计师商讨解决, 方可施工, 否则施工单位须承担所有责任。注: 施工尺寸以现场尺寸为准。

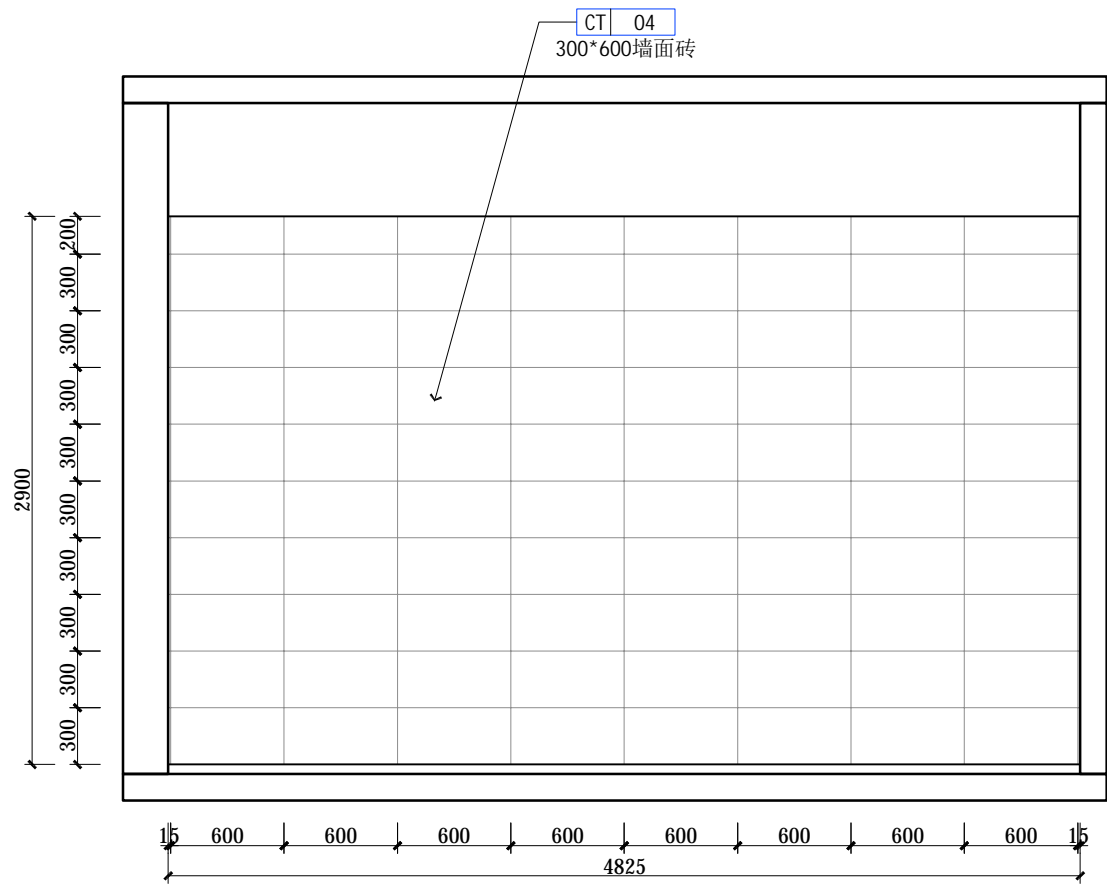

01 公共卫生间立面图
Scale 1: 40

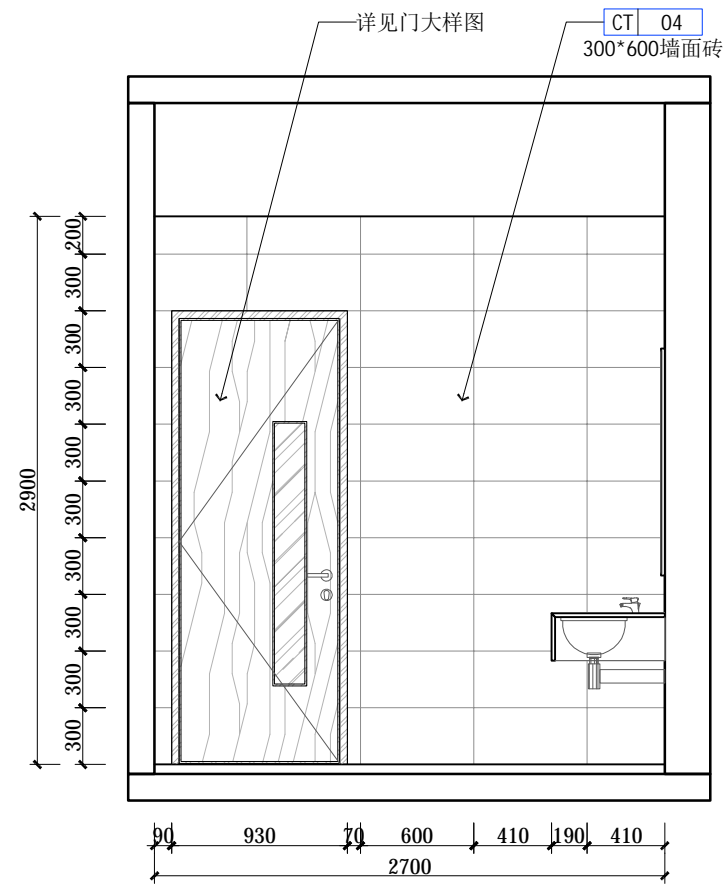

01 公共卫生间立面图
Scale 1: 40

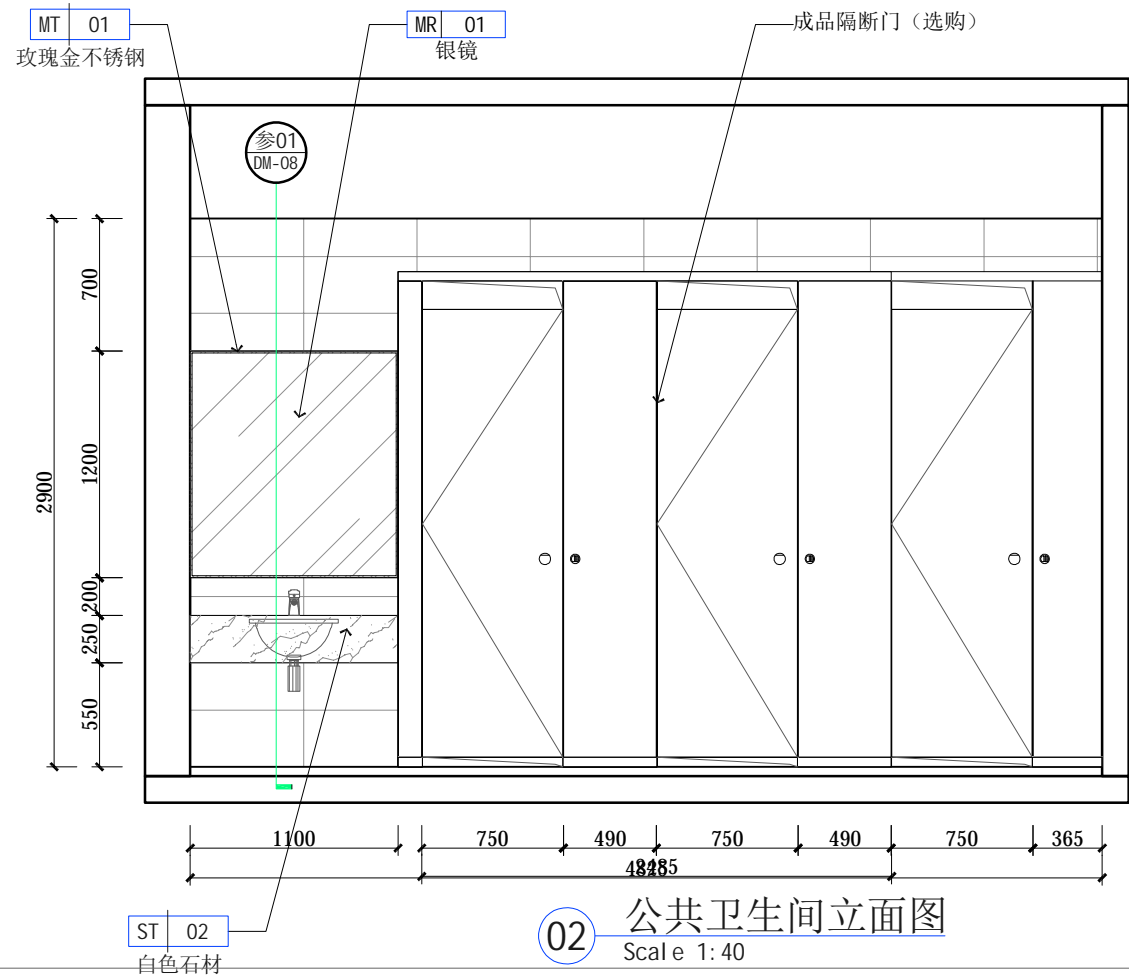

02 公共卫生间立面图
Scale 1: 40

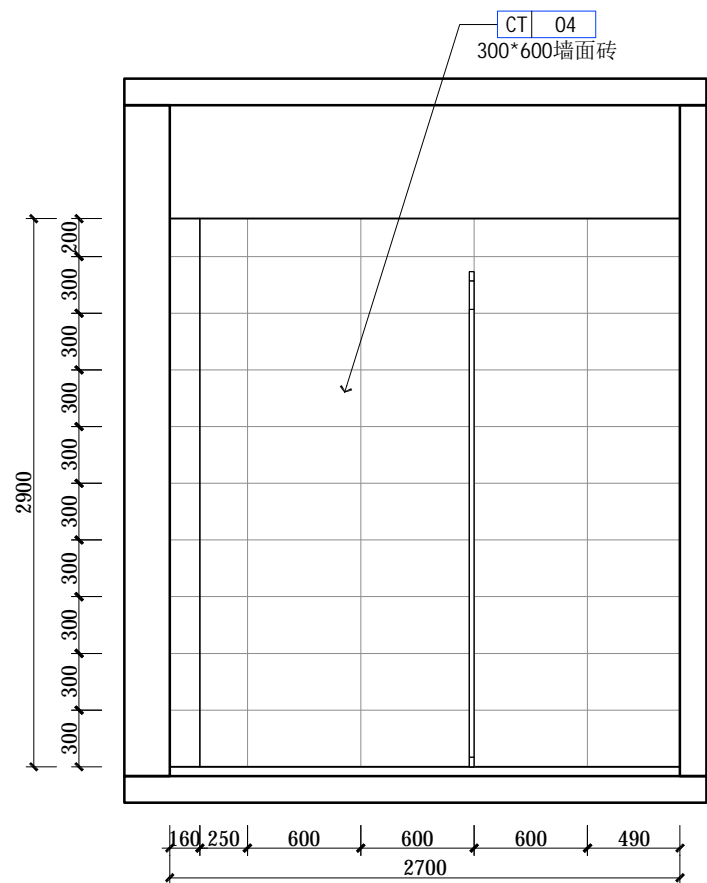

02 公共卫生间立面图
Scale 1: 40



广州极美装饰设计工程有限公司
GUANG ZHOU JI MEI DECORATIVE DESIGN ENGINEERING CO.,LTD
地址: 广州市海珠区礼岗路13号香港服装学院1楼

工程名称(Title):

连州人民医院室内装饰工程

项目(Project):

公共卫生间立面图

图号: Figure number	3L-12	
设计: Stylist	冯金应	冯金应
制图: Drawing	赖杰荣	赖杰荣
审核: Assessor	王海峰	王海峰
校对: Checker	陈凌钧	陈凌钧
比例: Scale	见图	
日期: Date	2021.05	

Notes 备注:

非得工作室设计师批准, 不得随意将任何部分翻印. 切勿以比例量度此图, 一切依图内数字所示为准, 施工必须在工地核对图内所示之准确, 如发现有任何矛盾处, 应即时通知设计师商讨解决, 方可施工, 否则施工单位须承担所有责任. 注: 施工尺寸以现场尺寸为准.



广州极美装饰设计工程有限公司
GUANG ZHOU JI MEI DECORATIVE DESIGN ENGINEERING CO.,LTD
地址：广州市海珠区礼岗路13号香港服装学院1楼

工程名称(Title):
连州人民医院室内装饰工程

项目(Project):

污物暂存室立面图

图号: Figure number	3L-13	
设计: Stylist	冯金应	冯金应
制图: Drawing	赖杰荣	赖杰荣
审核: Assessor	王海峰	王海峰
校对: Checker	陈凌钧	陈凌钧
比例: Scale	见图	
日期: Date	2021.05	

Notes 备注:

非得工作室设计师批准，
不得随意将任何部分翻印。
切勿以比例量度此图，一切
依图内数字所示为准，施工
必须在工地核对图内所示之
准确，如发现有任何矛盾
处，应即时通知设计师商讨
解决，方可施工，否则施工
单位须承担所有责任。注：
施工尺寸以现场尺寸为准。

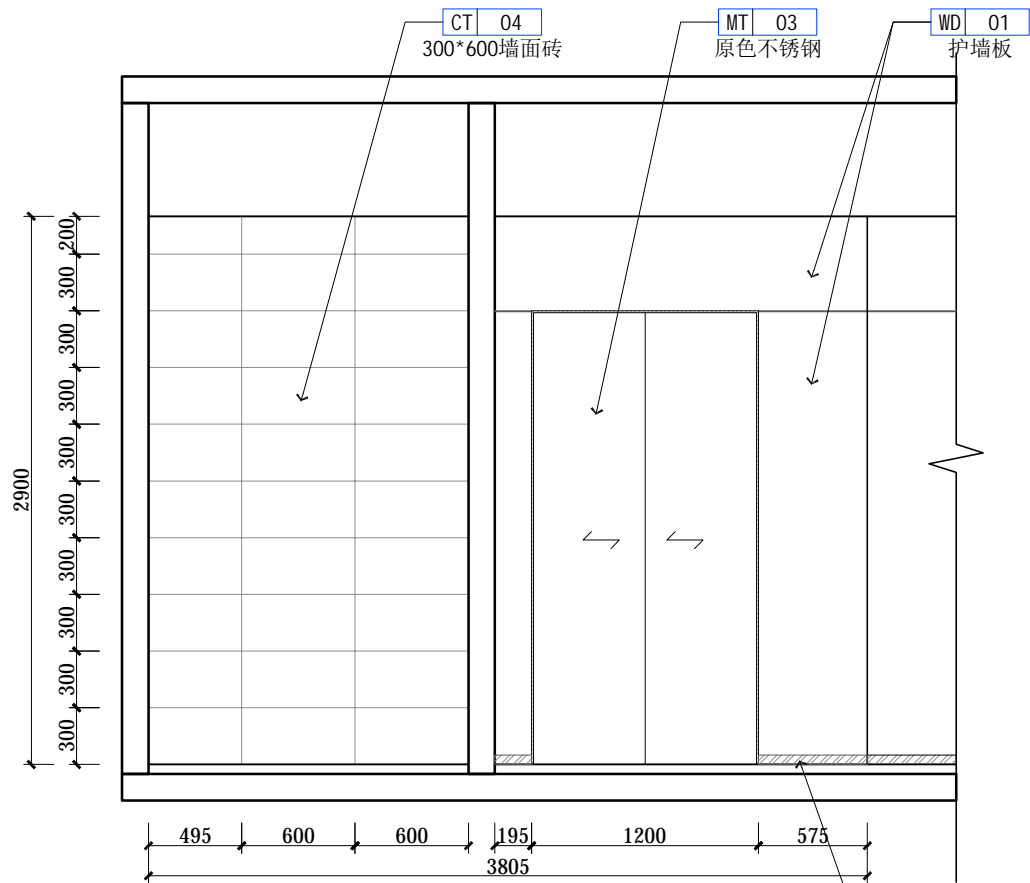

01 污物暂存室立面图
Scale 1:40

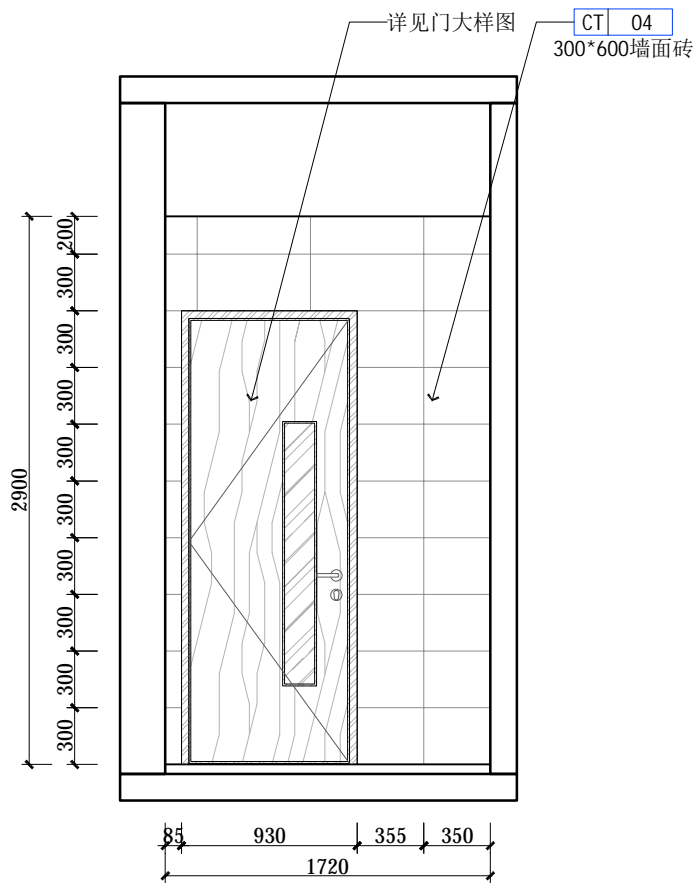

01 污物暂存室立面图
Scale 1:40

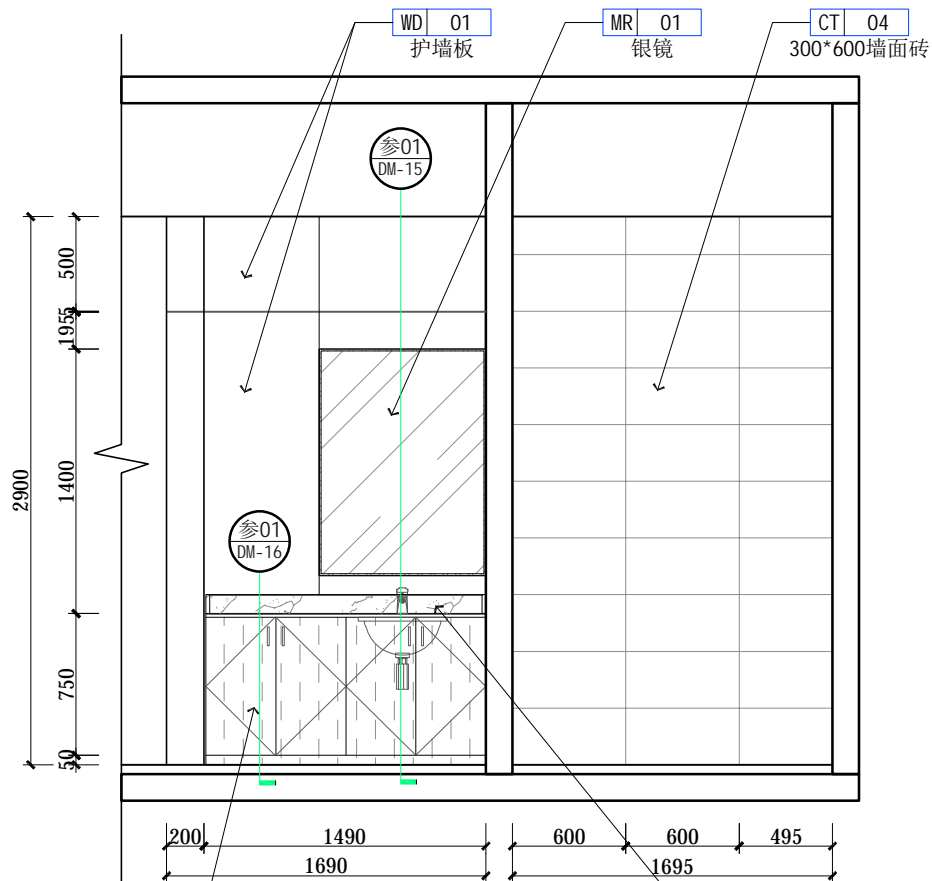

02 污物暂存室立面图
Scale 1:40

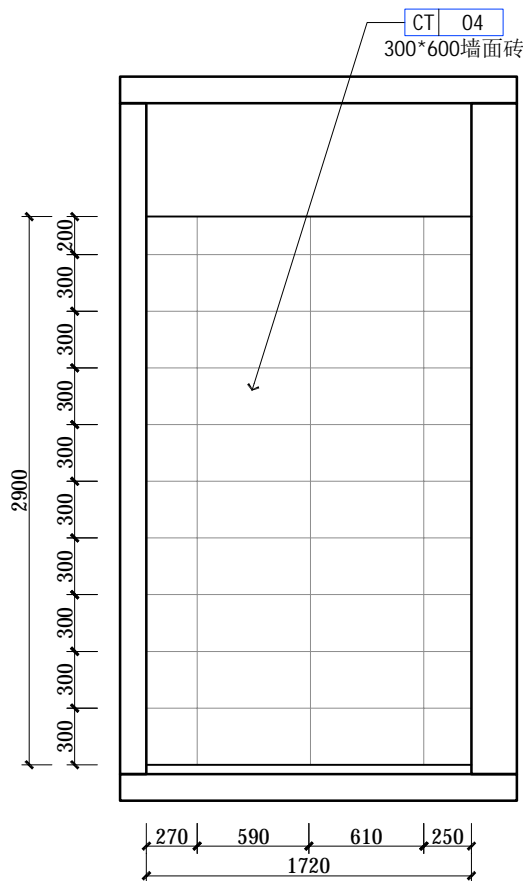

02 污物暂存室立面图
Scale 1:40

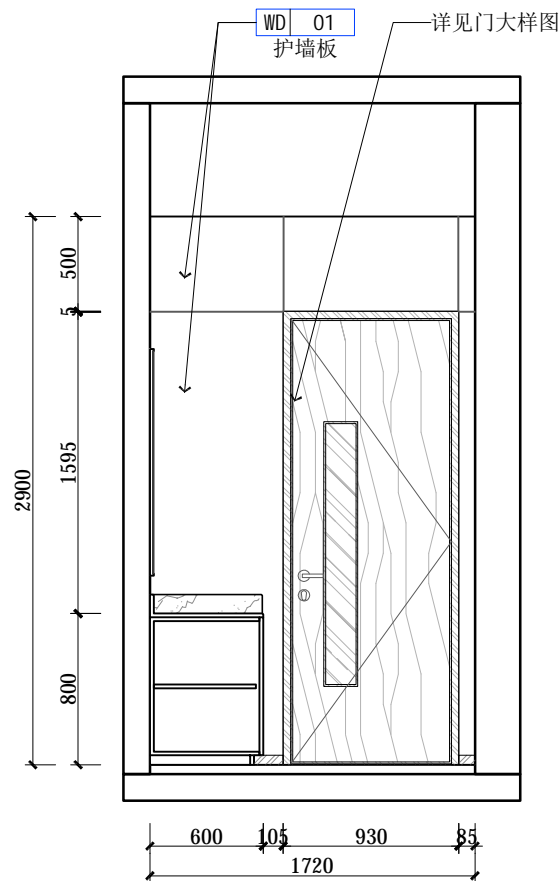

02 污物暂存室立面图
Scale 1:40



广州极美装饰设计工程有限公司
GUANG ZHOU JI MEI DECORATIVE DESIGN ENGINEERING CO.,LTD
地址：广州市海珠区礼岗路13号香港服装学院1楼

工程名称(Title):

连州人民医院室内装饰工程

项目(Project):

天花大样图一

图号:
Figure
number

CD-01

设计:
Stylist

冯金应

冯金应

制图:
Drawing

赖杰荣

赖杰荣

审核:
Assessor

王海峰

王海峰

校对:
Checker

陈凌钧

陈凌钧

比例:
Scale

见图

日期:
Date

2021.05

Notes 备注:

非得工作室设计师批准，
不得随意将任何部分翻印。
切勿以比例量度此图，一切
依图内数字所示为准，施工
必须在工地核对图内所示之
准确，如发现有任何矛盾
处，应即时通知设计师商讨
解决，方可施工，否则施工
单位须承担所有责任。注：
施工尺寸以现场尺寸为准。

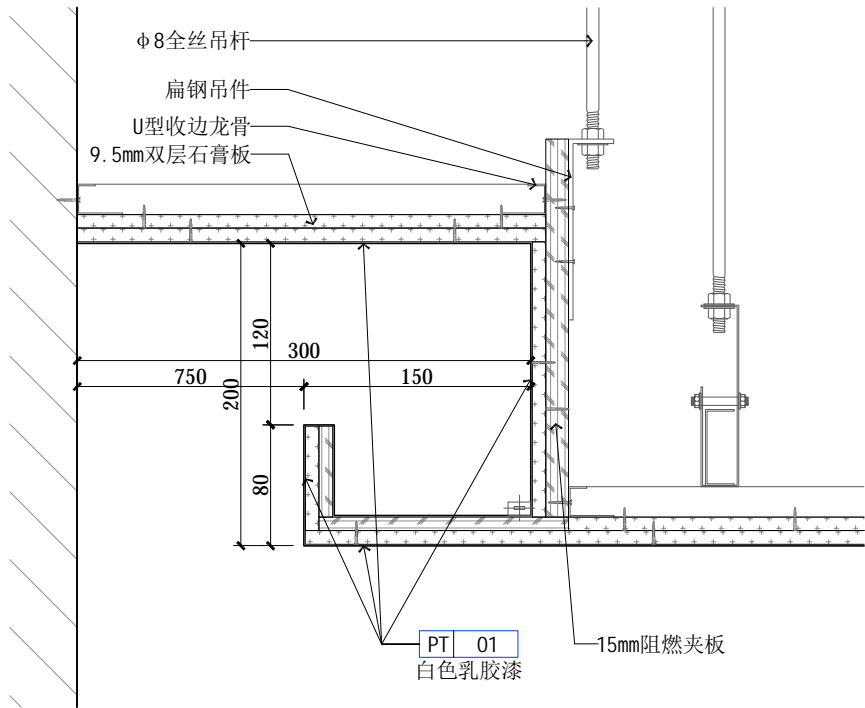

01 大样图
Scale 1:5

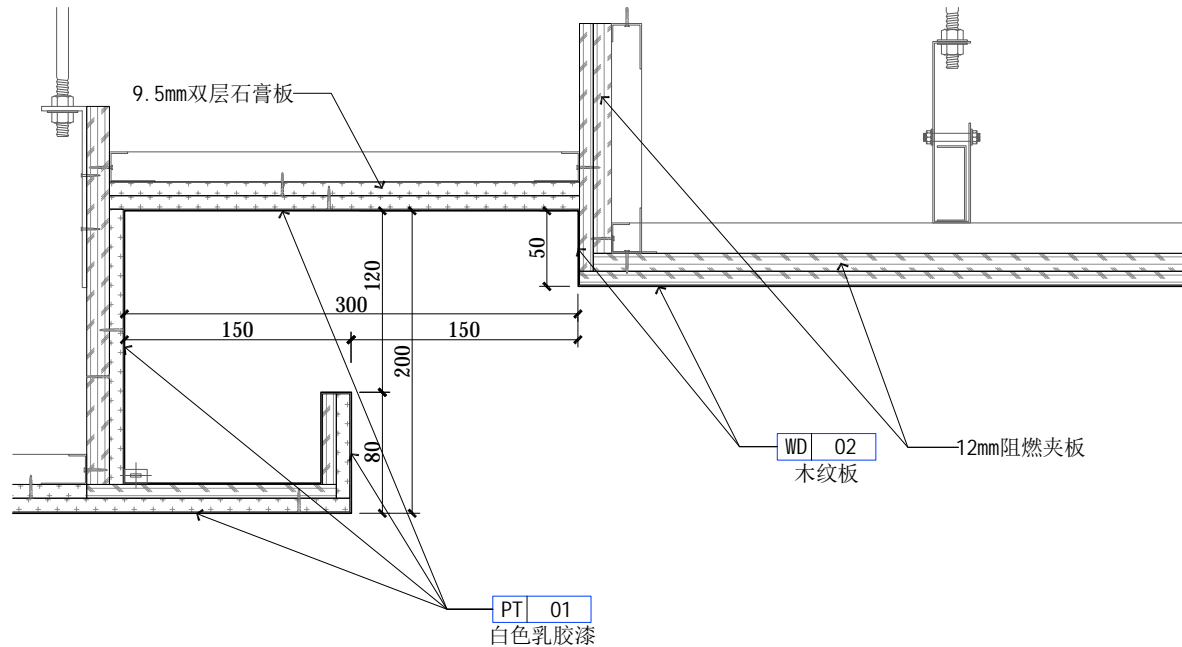

02 大样图
Scale 1:5

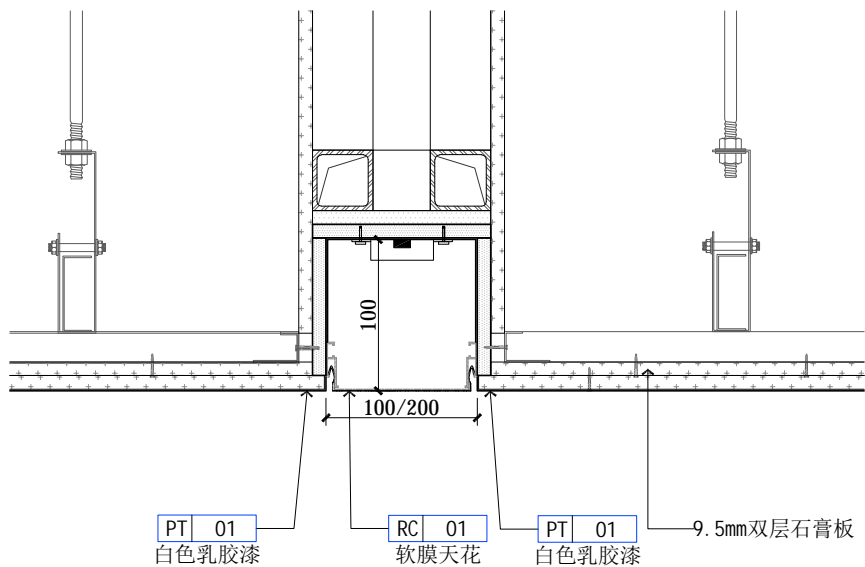

03 大样图
Scale 1:5

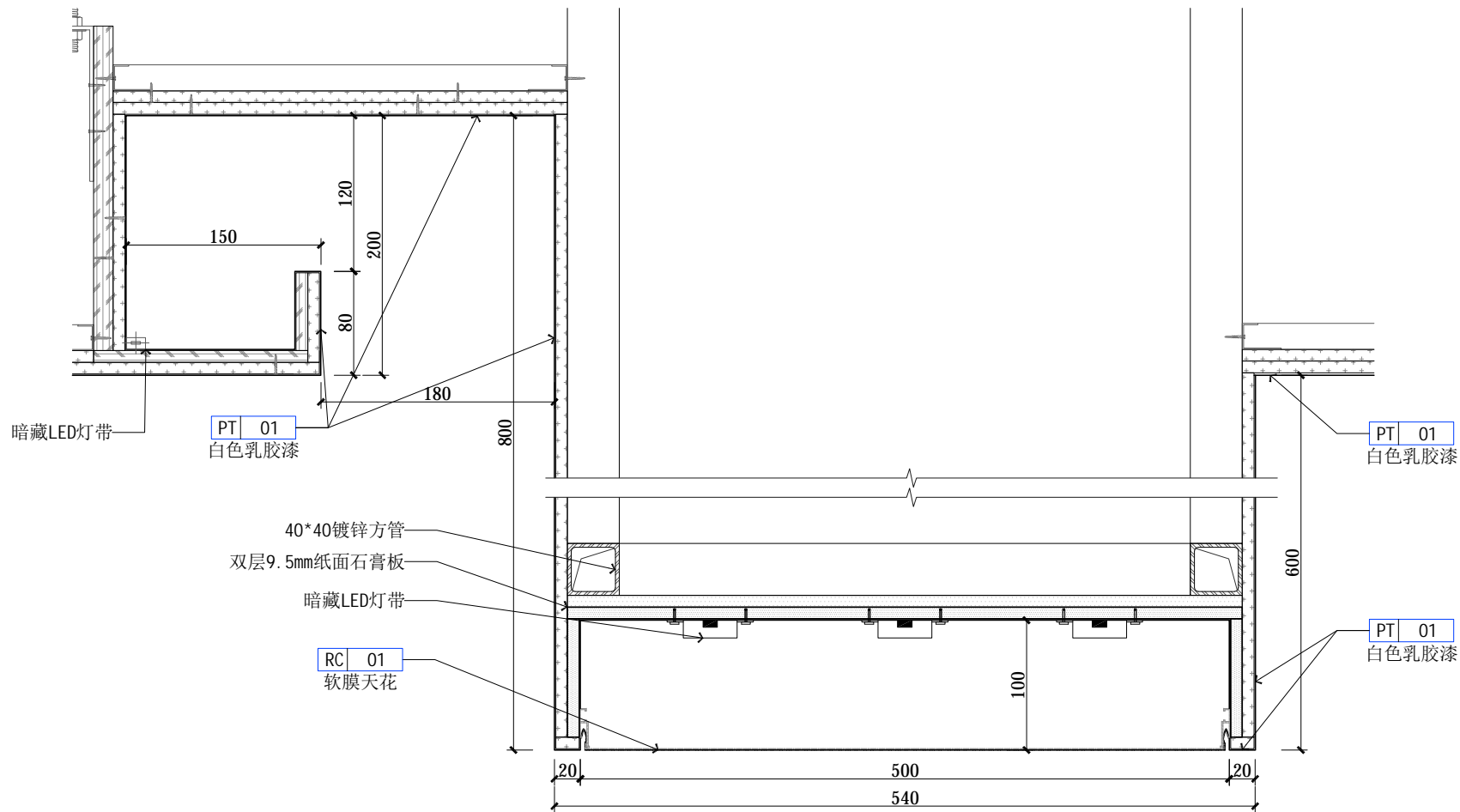

04 大样图
Scale 1:5



工程名称(Title):

连州人民医院室内装饰工程

项目(Project):

天花大样图二

图号: Figure number	CD-02	
设计: Stylist	冯金应	冯金应
制图: Drawing	赖杰荣	赖杰荣
审核: Assessor	王海峰	王海峰
校对: Checker	陈凌钧	陈凌钧
比例: Scale	见 图	
日期: Date	2021.05	

Notes 备注:

非得工作室设计师批准,不得随意将任何部分翻印。切勿以比例量度此图,一切依图内数字所示为准,施工必须在工地核对图内所示之准确,如发现有任何矛盾处,应即时通知设计师商讨解决,方可施工,否则施工单位须承担所有责任。注:施工尺寸以现场尺寸为准。

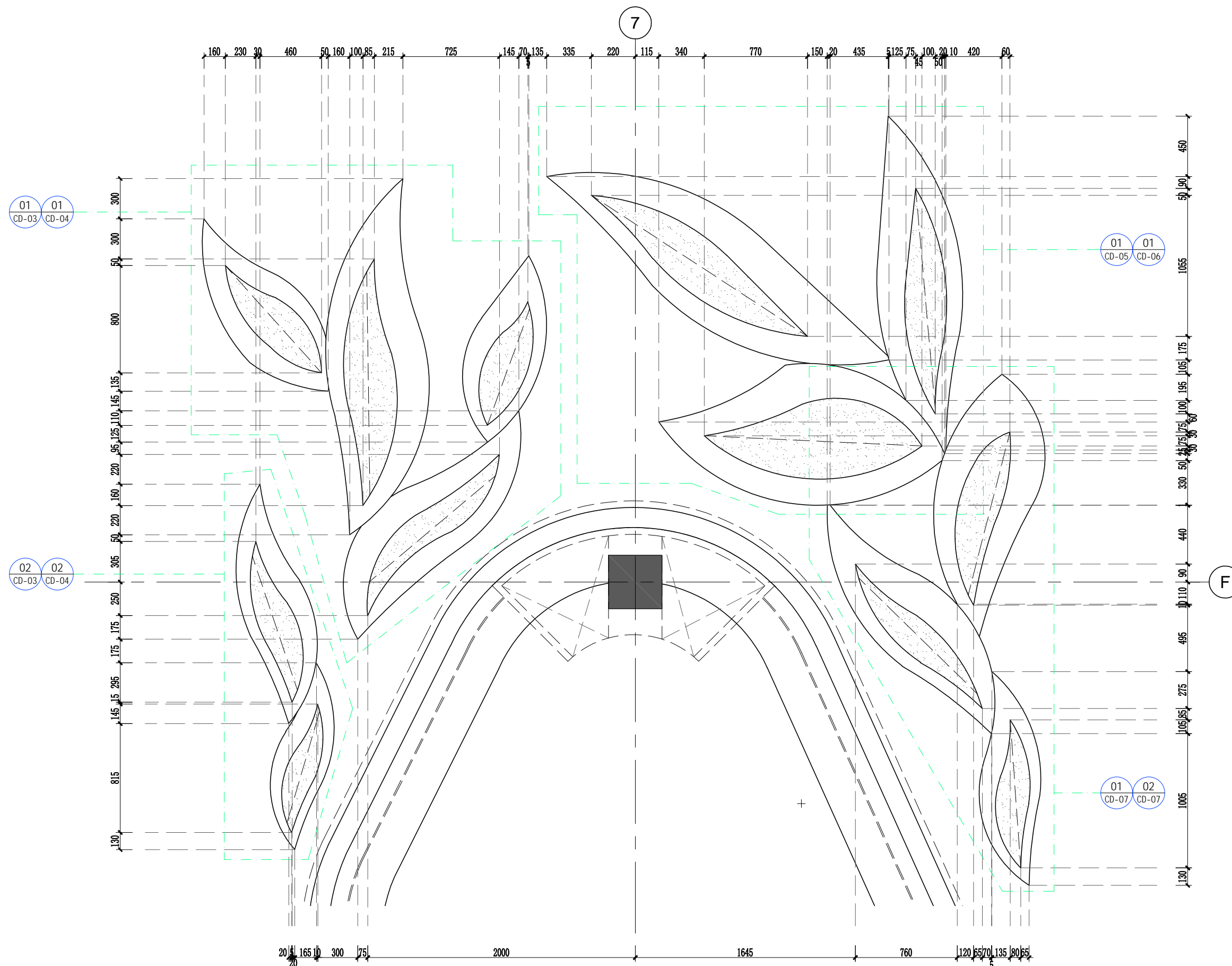

01 大样图
Scale 1:30



广州极美装饰设计工程有限公司
GUANG ZHOU JI MEI DECORATIVE DESIGN ENGINEERING CO.,LTD
地址：广州市海珠区礼岗路13号香港服装学院1楼

工程名称(Title):
连州人民医院室内装饰工程

项目(Project):

天花大样图三

图号: Figure number	CD-03	
设计: Stylist	冯金应	冯金应
制图: Drawing	赖杰荣	赖杰荣
审核: Assessor	王海峰	王海峰
校对: Checker	陈凌钧	陈凌钧
比例: Scale	见 图	
日期: Date	2021. 05	

Notes 备注:

非得工作室设计师批准,不得随意将任何部分翻印.切勿以比例量度此图,一切依图内数字所示为准,施工必须在工地核对图内所示之准确,如发现有任何矛盾处,应即时通知设计师商讨解决,方可施工,否则施工单位须承担所有责任.注:施工尺寸以现场尺寸为准。

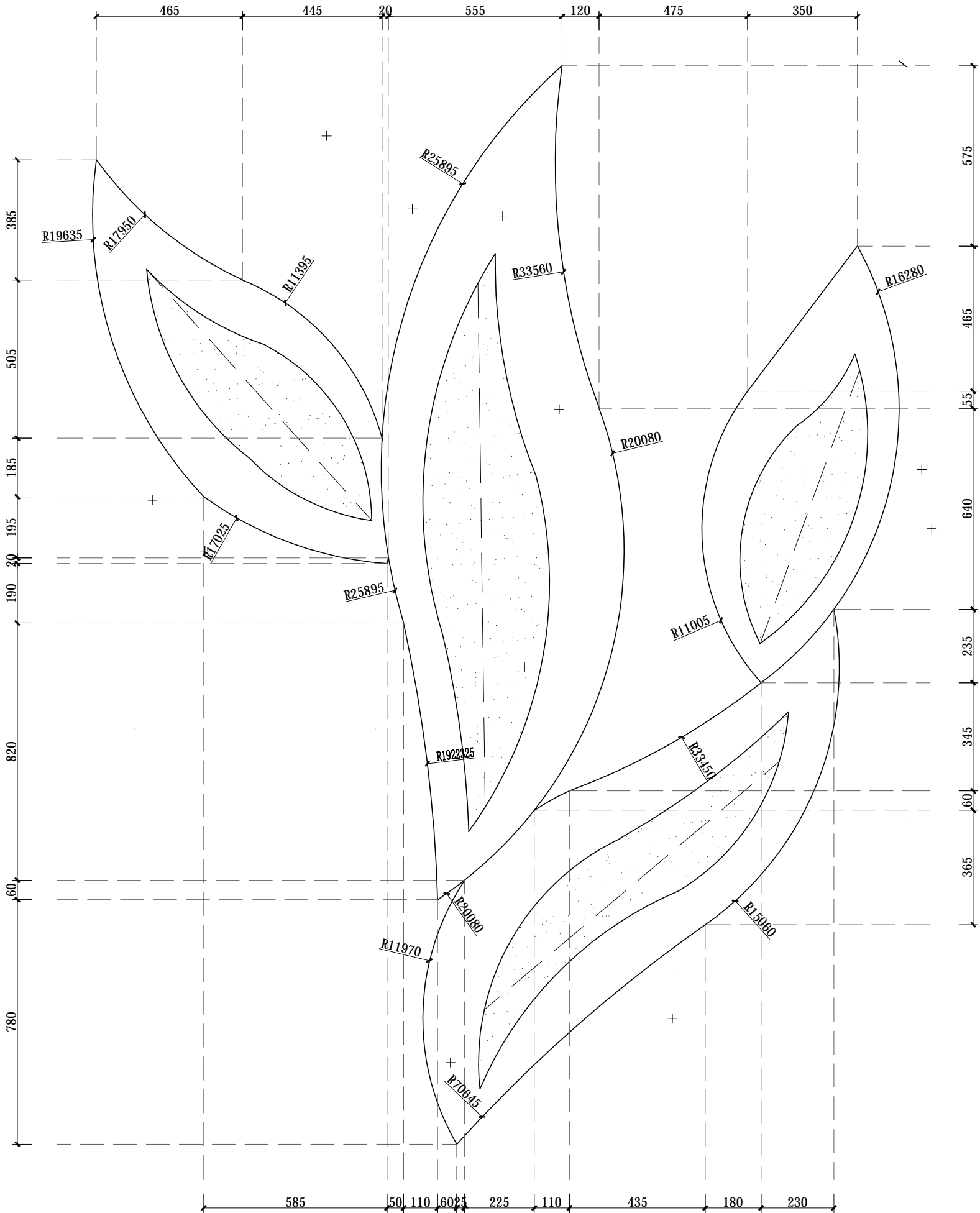

01 大样图
Scale 1: 15

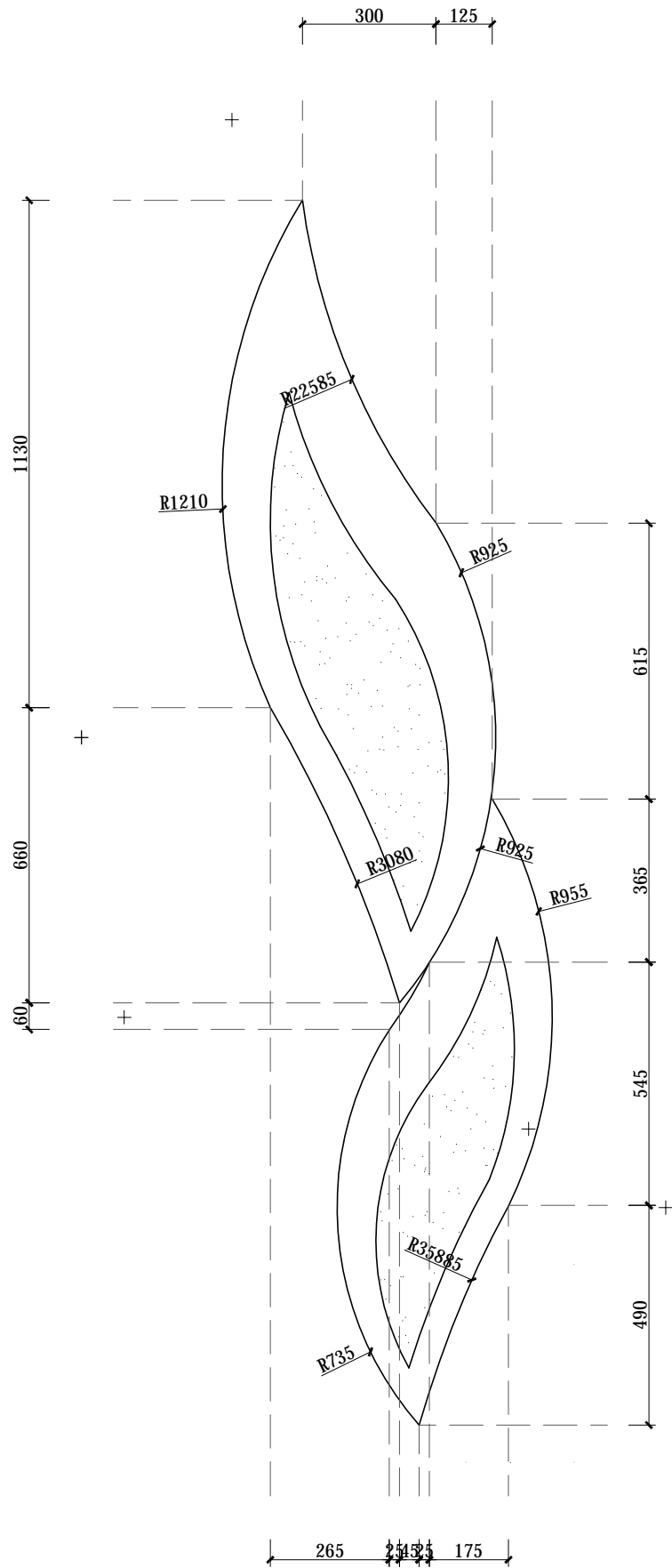

02 大样图
Scale 1: 15

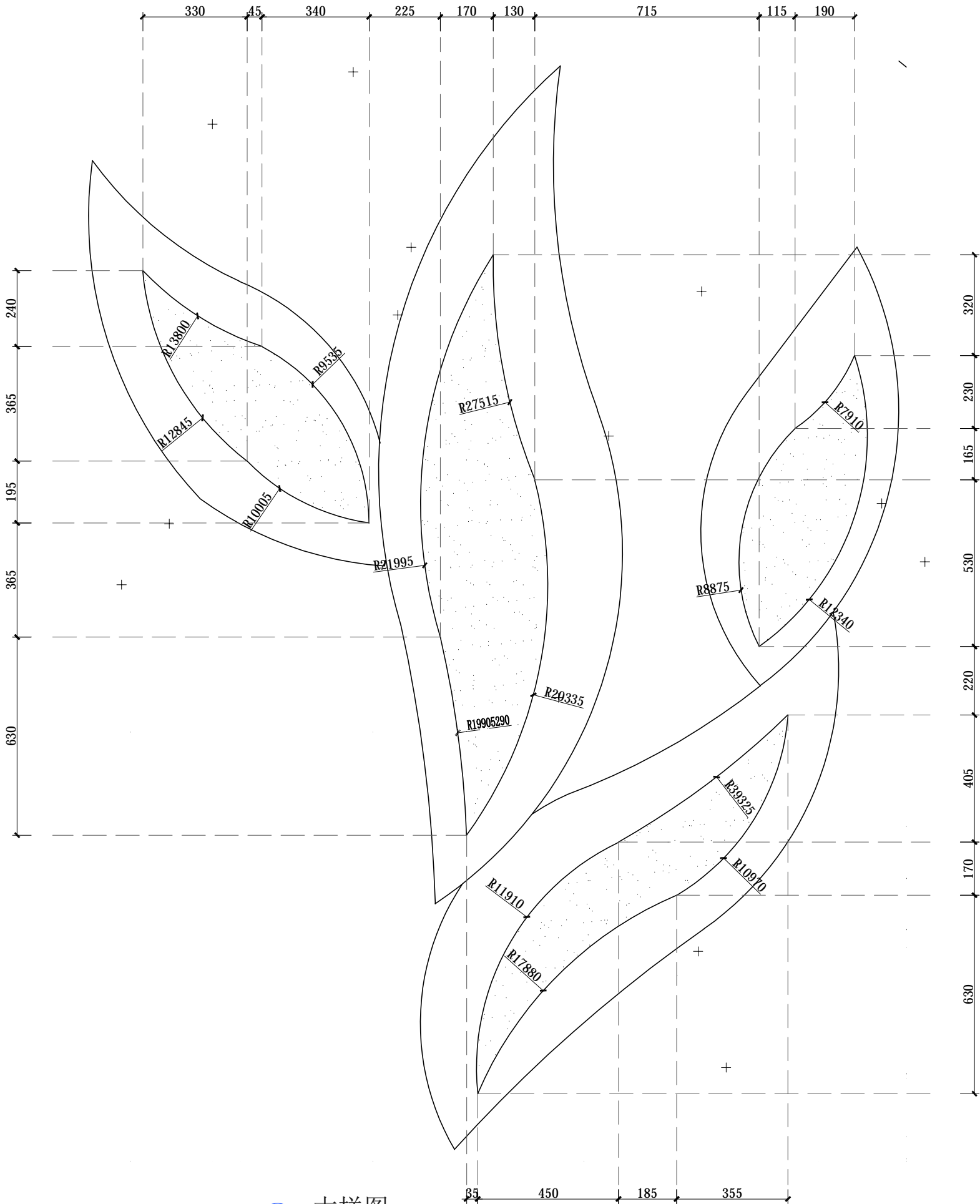

01 大样图
Scale 1:15

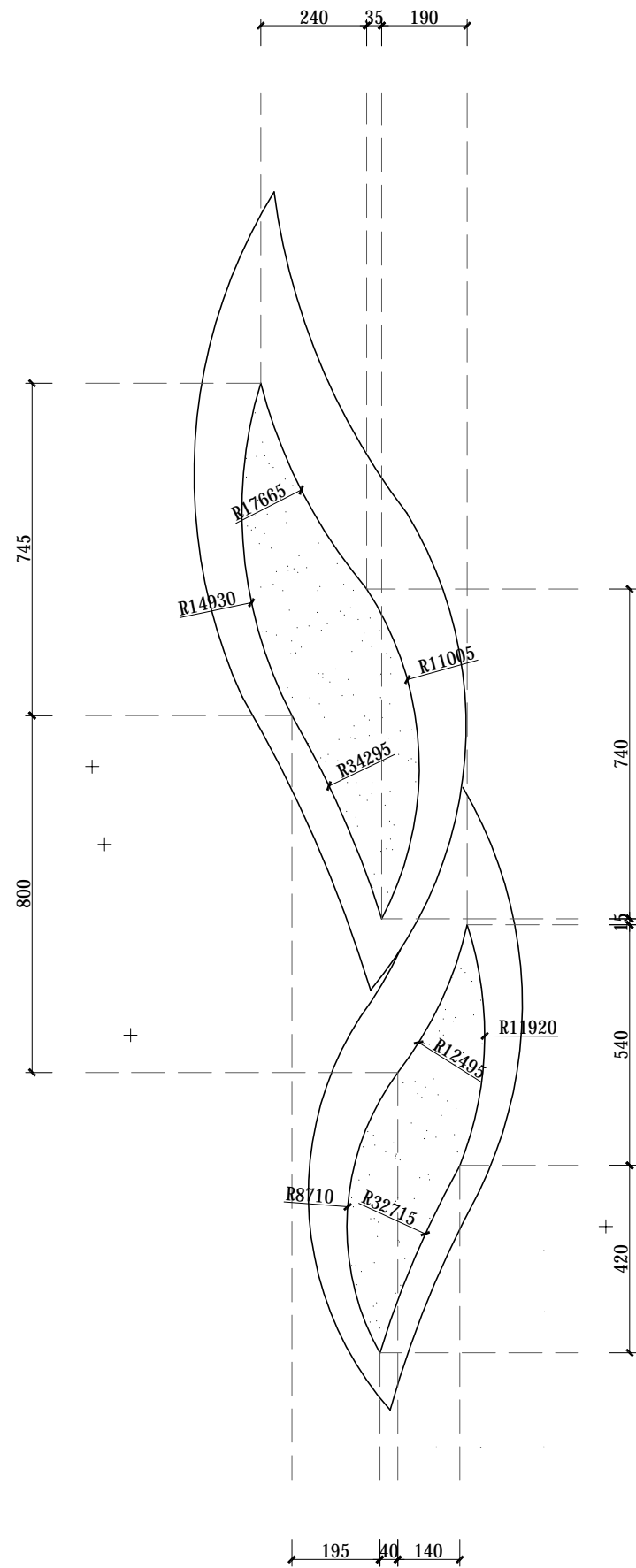

02 大样图
Scale 1:15



广州极美装饰设计工程有限公司
GUANG ZHOU MEI DECORATIVE DESIGN ENGINEERING CO.,LTD
地址：广州市海珠区礼岗路13号香港服装学院1楼

工程名称(Title):
连州人民医院室内装饰工程

项目(Project):

天花大样图四

图号: Figure number	CD-04	
设计: Stylist	冯金应	冯金应
制图: Drawing	赖杰荣	赖杰荣
审核: Assessor	王海峰	王海峰
校对: Checker	陈凌钧	陈凌钧
比例: Scale	见图	
日期: Date	2021.05	

Notes 备注:

非得工作室设计师批准,不得随意将任何部分翻印.切勿以比例量度此图,一切依图内数字所示为准,施工必须在工地核对图内所示之准确,如发现有任何矛盾处,应即时通知设计师商讨解决,方可施工,否则施工单位须承担所有责任.注:施工尺寸以现场尺寸为准。



广州极美装饰设计工程有限公司
GUANG ZHOUJI MEI DECORATIVE DESIGN ENGINEERING CO.,LTD
地址：广州市海珠区礼岗路13号香港服装学院1楼

工程名称(Title):
连州人民医院室内装饰工程

项目(Project):

天花大样图五

图号: Figure number	CD-05	
设计: Stylist	冯金应	冯金应
制图: Drawing	赖杰荣	赖杰荣
审核: Assessor	王海峰	王海峰
校对: Checker	陈凌钧	陈凌钧
比例: Scale	见 图	
日期: Date	2021. 05	

Notes 备注:

非得工作室设计师批准, 不得随意将任何部分翻印. 切勿以比例量度此图, 一切依图内数字所示为准, 施工必须在工地核对图内所示之准确, 如发现有任何矛盾处, 应即时通知设计师商讨解决, 方可施工, 否则施工单位须承担所有责任。注：施工尺寸以现场尺寸为准。

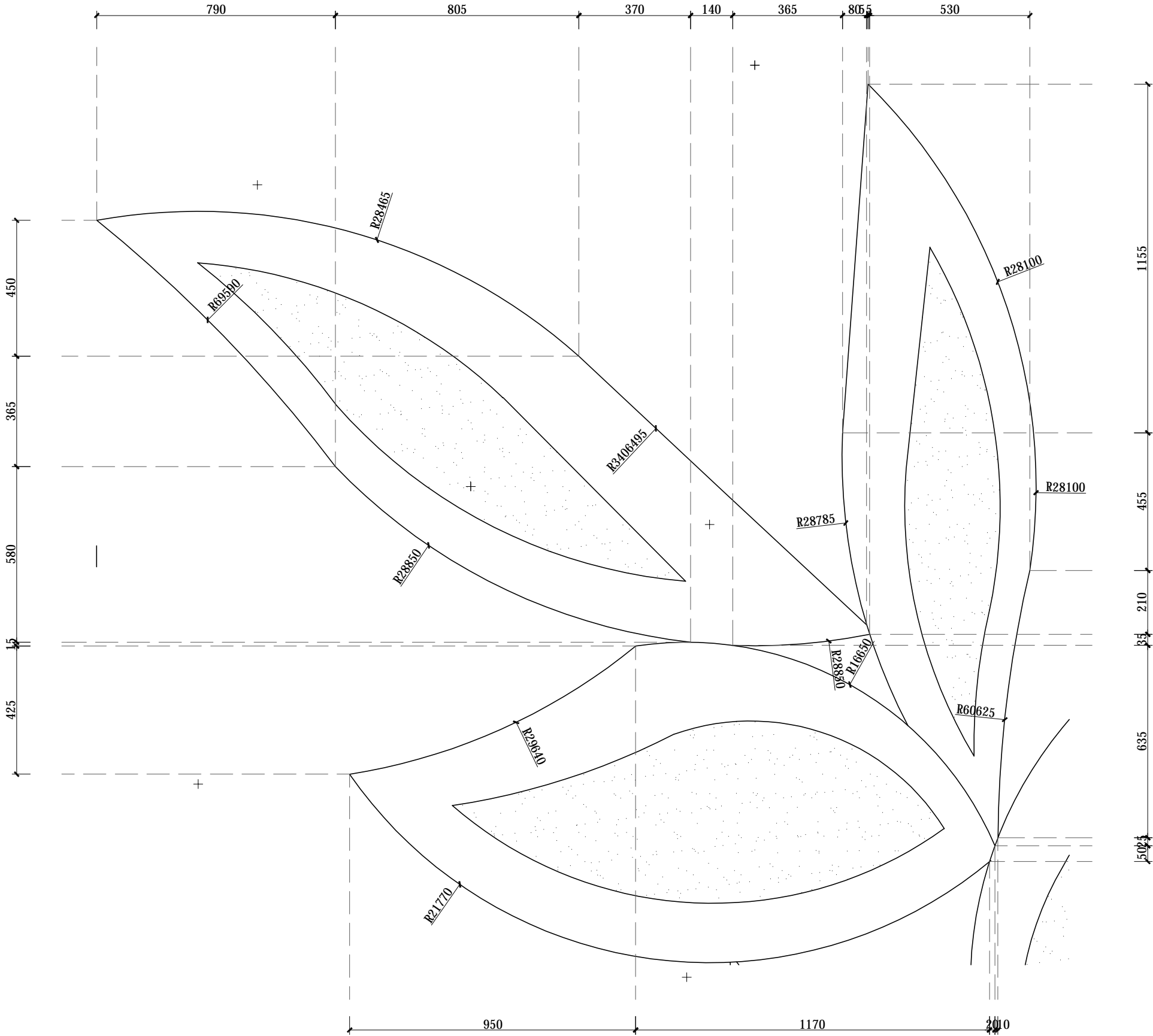

01 大样图
Scale 1: 15



广州极美装饰设计工程有限公司
GUANG ZHOU JI MEI DECORATIVE DESIGN ENGINEERING CO.,LTD
地址：广州市海珠区礼岗路13号香港服装学院1楼

工程名称(Title):
连州人民医院室内装饰工程

项目(Project):

天花大样图六

图号: Figure number	CD-06	
设计: Stylist	冯金应	冯金应
制图: Drawing	赖杰荣	赖杰荣
审核: Assessor	王海峰	王海峰
校对: Checker	陈凌钧	陈凌钧
比例: Scale	见 图	
日期: Date	2021. 05	

Notes 备注:

非得工作室设计师批准, 不得随意将任何部分翻印. 切勿以比例量度此图, 一切依图内数字所示为准, 施工必须在工地核对图内所示之准确, 如发现有任何矛盾处, 应即时通知设计师商讨解决, 方可施工, 否则施工单位须承担所有责任。注：施工尺寸以现场尺寸为准。

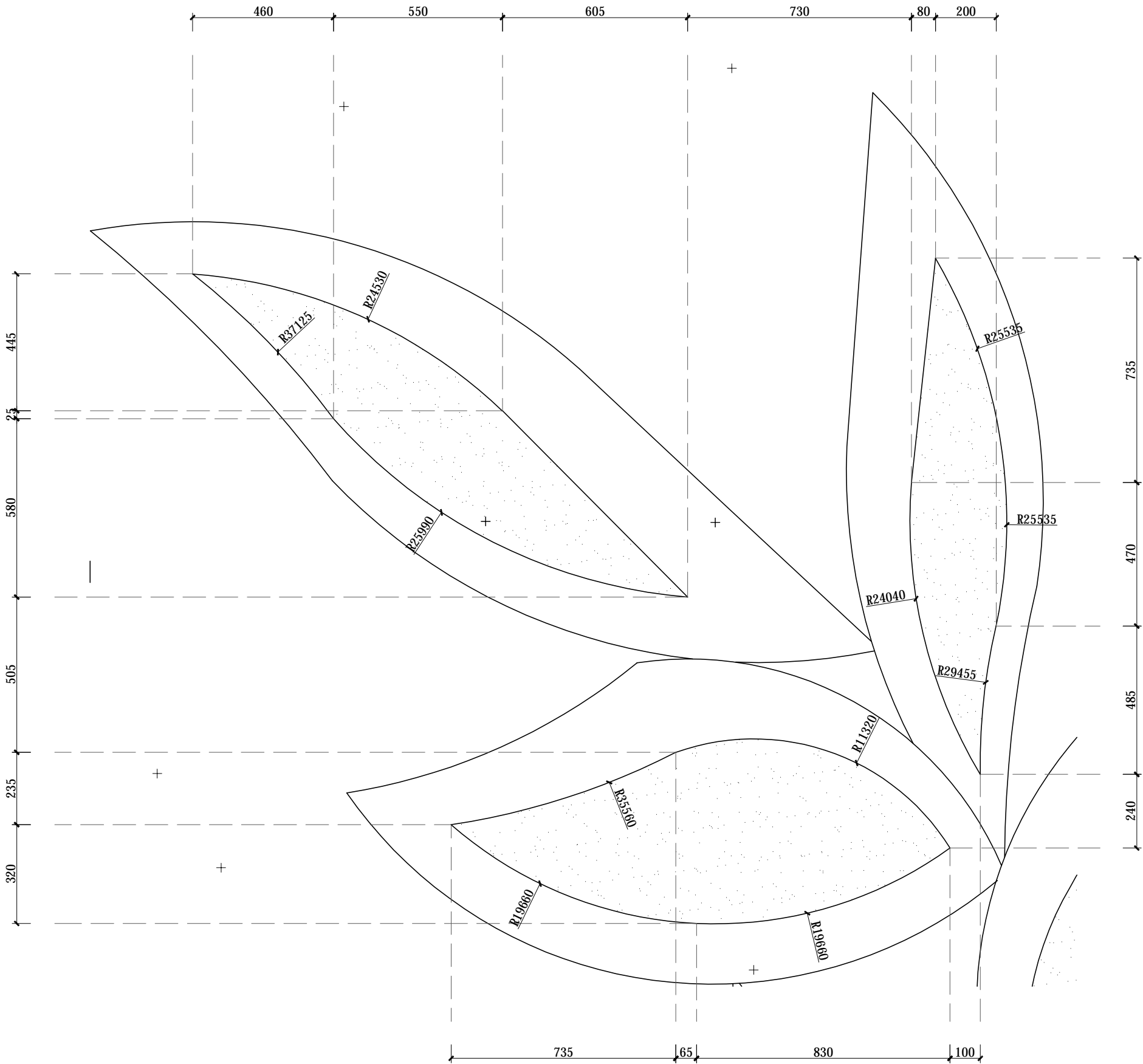

01 大样图
Scale 1: 15



广州极美装饰设计工程有限公司
GUANG ZHOU JI MEI DECORATIVE DESIGN ENGINEERING CO.,LTD
地址：广州市海珠区礼岗路13号香港服装学院1楼

工程名称(Title):
连州人民医院室内装饰工程

项目(Project):

天花大样图七

图号: Figure number	CD-07	
设计: Stylist	冯金应	冯金应
制图: Drawing	赖杰荣	赖杰荣
审核: Assessor	王海峰	王海峰
校对: Checker	陈凌钧	陈凌钧
比例: Scale	见 图	
日期: Date	2021. 05	

Notes 备注:

非得工作室设计师批准, 不得随意将任何部分翻印. 切勿以比例量度此图, 一切依图内数字所示为准, 施工必须在工地核对图内所示之准确, 如发现有任何矛盾处, 应即时通知设计师商讨解决, 方可施工, 否则施工单位须承担所有责任. 注: 施工尺寸以现场尺寸为准。

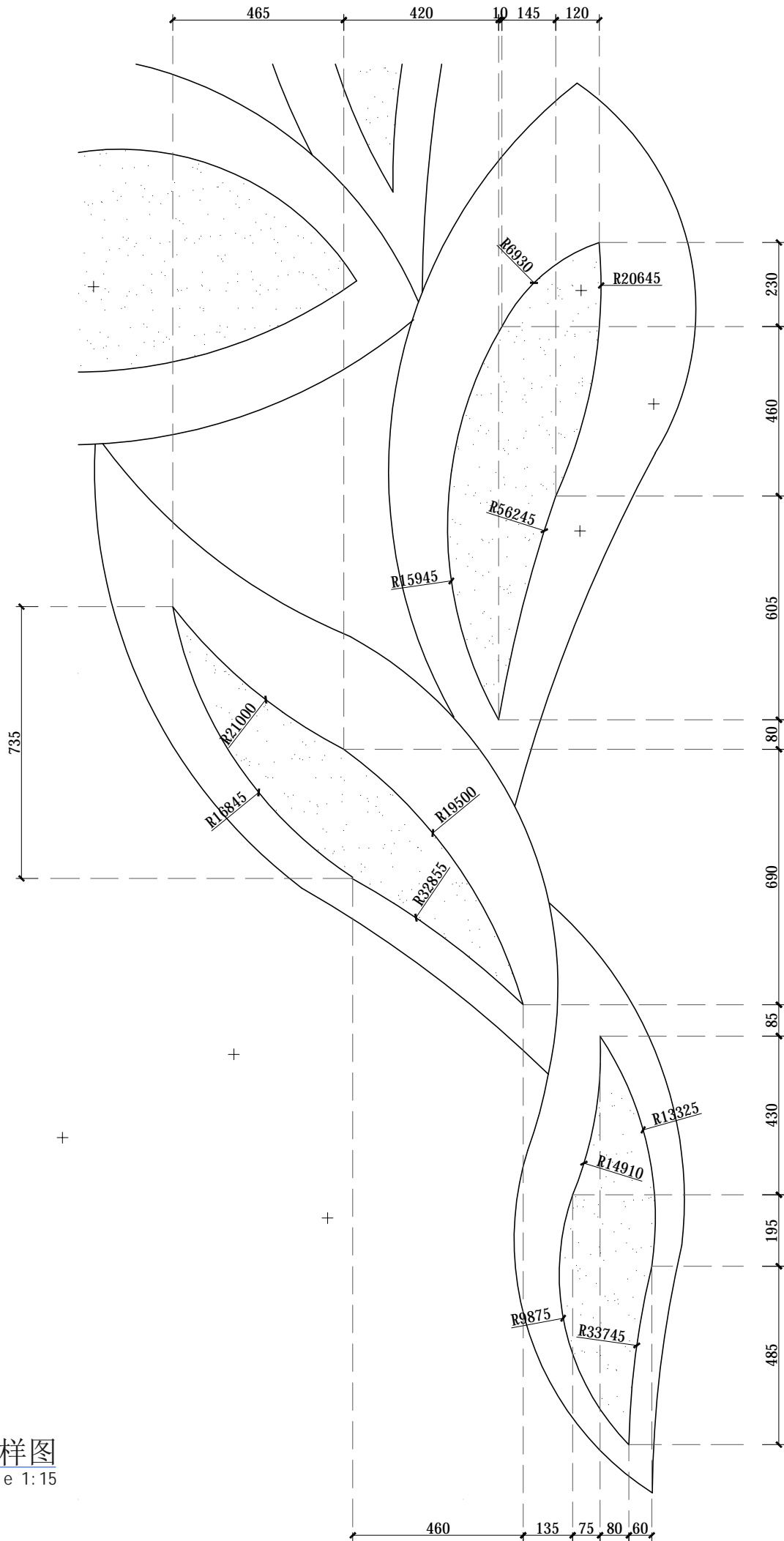
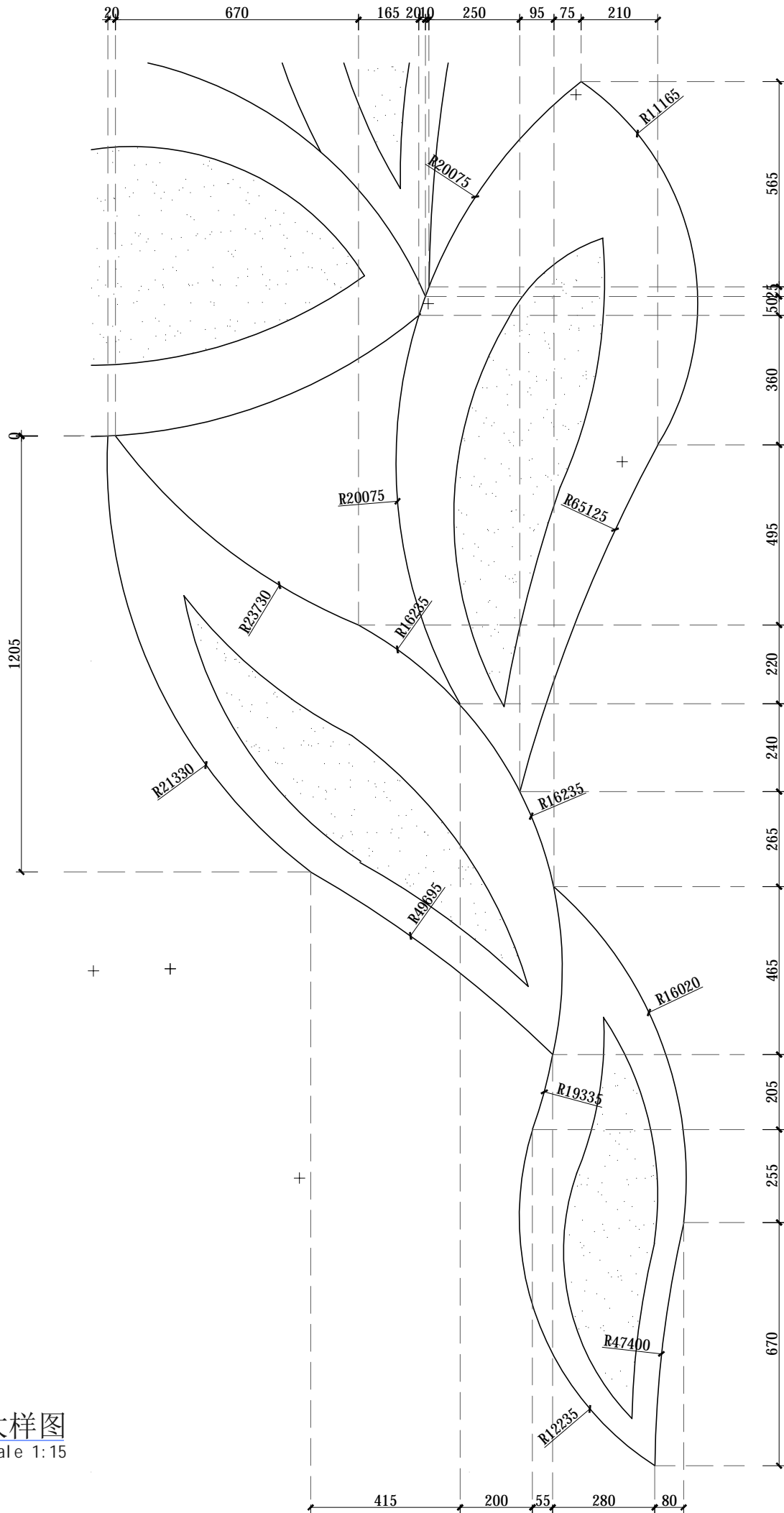



广州极美装饰设计工程有限公司
GUANG ZHOU JI MEI DECORATIVE DESIGN ENGINEERING CO.,LTD
地址：广州市海珠区礼岗路13号香港服装学院1楼

工程名称(Title):

连州人民医院室内装饰工程

项目(Project):

地花大样图一

图号: Figure number	FD-01	
设计: Stylist	冯金应	冯金应
制图: Drawing	赖杰荣	赖杰荣
审核: Assessor	王海峰	王海峰
校对: Checker	陈凌钧	陈凌钧
比例: Scale	见 图	
日期: Date	2021.05	

Notes 备注:

非得工作室设计师批准,不得随意将任何部分翻印.切勿以比例量度此图,一切依图内数字所示为准,施工必须在工地核对图内所示之准确,如发现有任何矛盾处,应即时通知设计师商讨解决,方可施工,否则施工单位须承担所有责任.注:施工尺寸以现场尺寸为准。

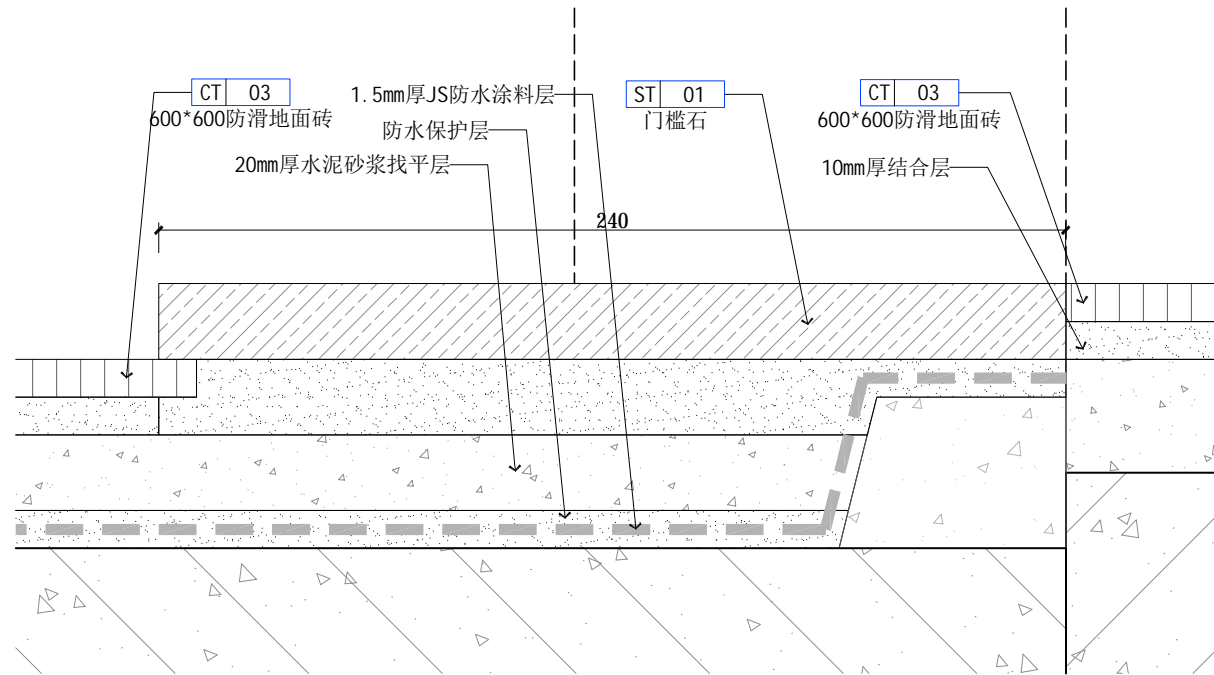
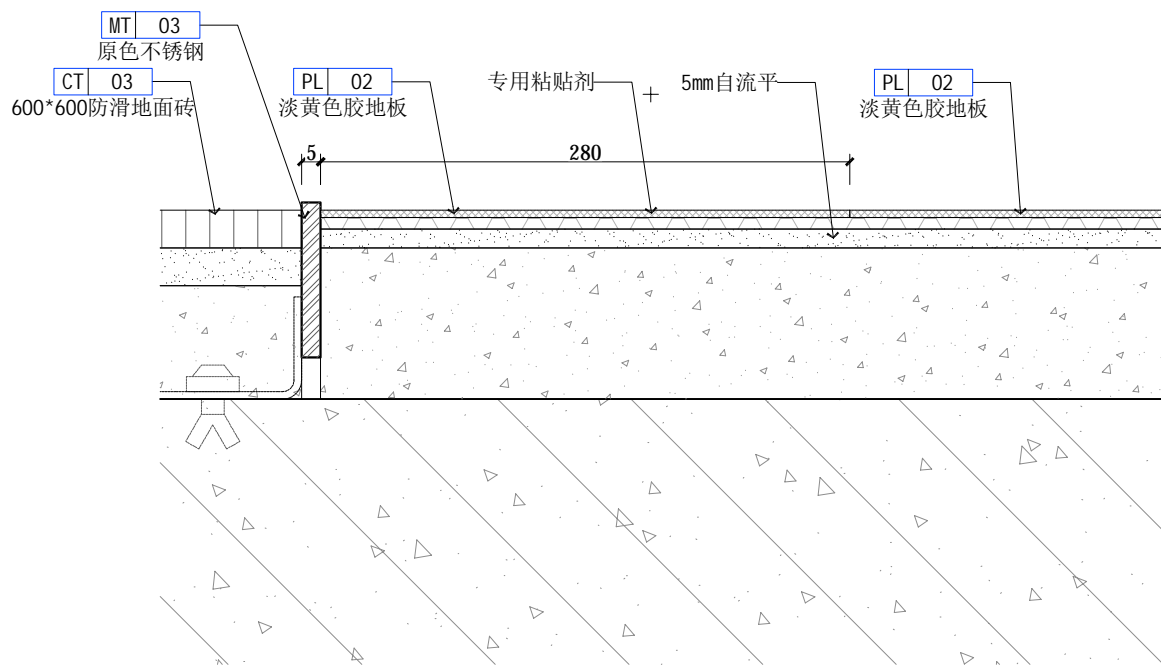
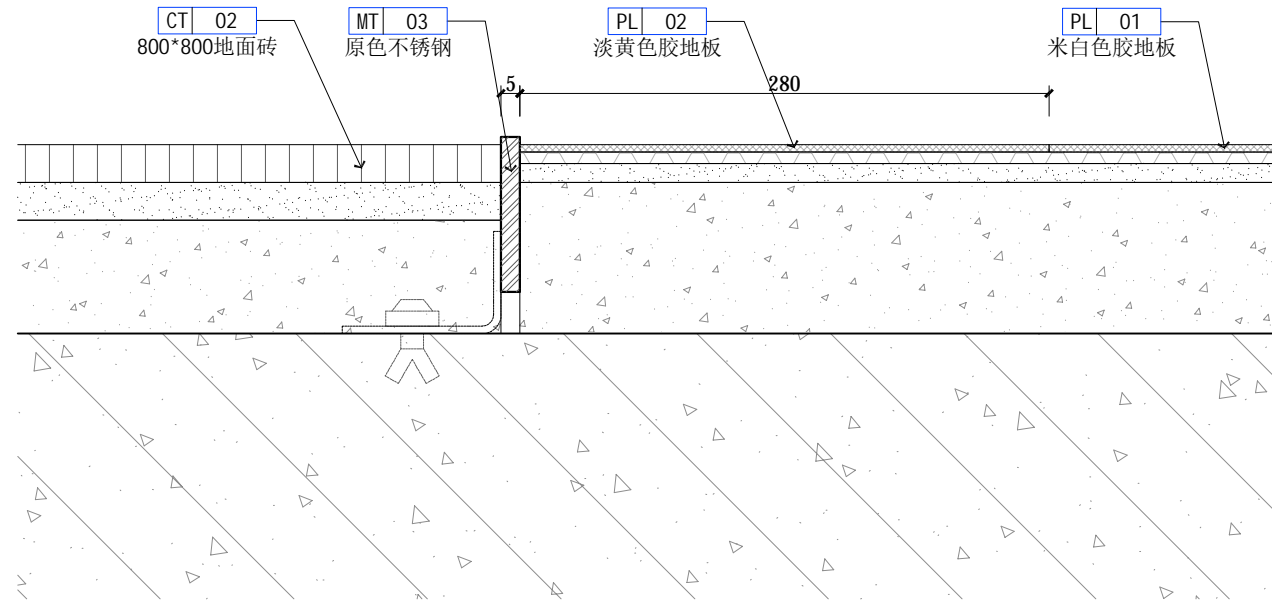
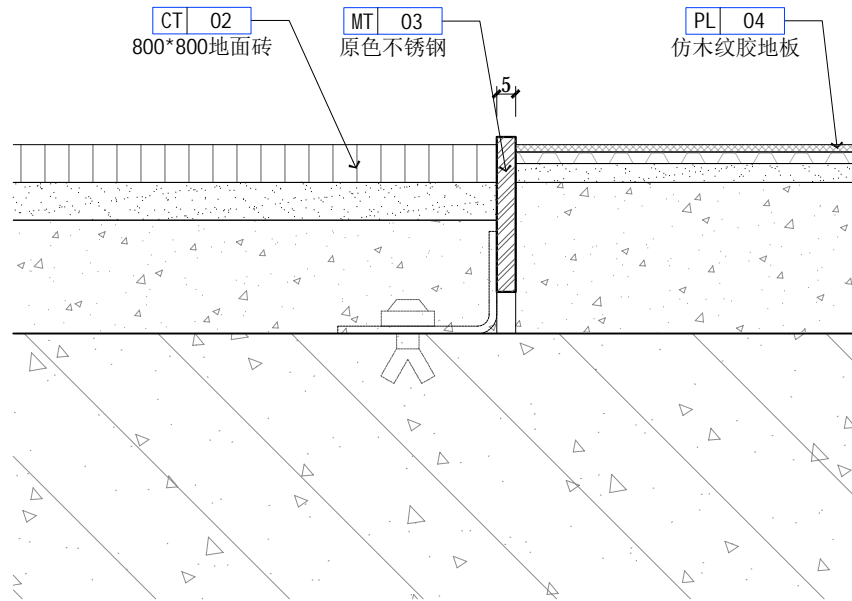



广州极美装饰设计工程有限公司
GUANG ZHOU JI MEI DECORATIVE DESIGN ENGINEERING CO.,LTD
地址：广州市海珠区礼岗路13号香港服装学院1楼

工程名称(Title):
连州人民医院室内装饰工程

项目(Project):

地花大样图二

图号: Figure number	FD-02	
设计: Stylist	冯金应	冯金应
制图: Drawing	赖杰荣	赖杰荣
审核: Assessor	王海峰	王海峰
校对: Checker	陈凌钧	陈凌钧
比例: Scale	见 图	
日期: Date	2021. 05	

Notes 备注:

非得工作室设计师批准, 不得随意将任何部分翻印. 切勿以比例量度此图, 一切依图内数字所示为准, 施工必须在工地核对图内所示之准确, 如发现有任何矛盾处, 应即时通知设计师商讨解决, 方可施工, 否则施工单位须承担所有责任。注：施工尺寸以现场尺寸为准。

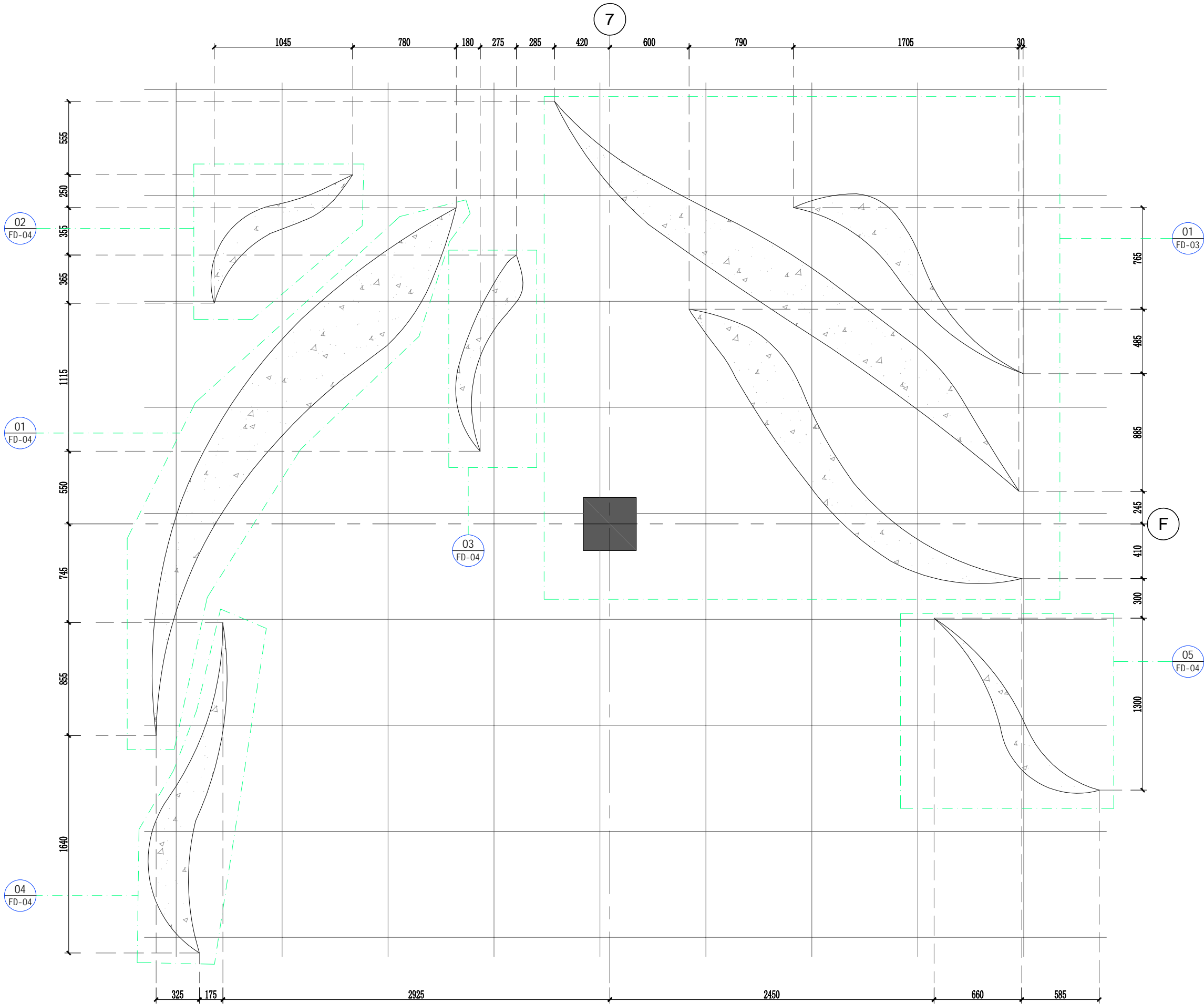

01 大样图
Scale 1:30



广州极美装饰设计工程有限公司
GUANG ZHOUJI MEI DECORATIVE DESIGN ENGINEERING CO.LTD
地址：广州市海珠区礼岗路13号香港服装学院1楼

工程名称(Title):

连州人民医院室内装饰工程

项目(Project):

地花大样图三

图号:	Figure number
-----	---------------

FD-03

设计:
Stylist

冯金应	
-----	--

馮金庭

制图:
Drawing:

赖杰荣

软鳞

审核:	Assessor
-----	----------

王海峰

王峰

校对:
Checker

陈凌钧

陈漫韵

比例: Scale	
三、	

见图

日期:
Date

2021.05

Notes 备注:

非得工作室设计师批准,不得随意将任何部分翻印。切勿以比例量度此图,一切依图内数字所示为准,施工必须在工地核对图内所示之准确,如发现有任何矛盾处,应即时通知设计师商讨解决,方可施工,否则施工单位须承担所有责任。注:施工尺寸以现场尺寸为准。

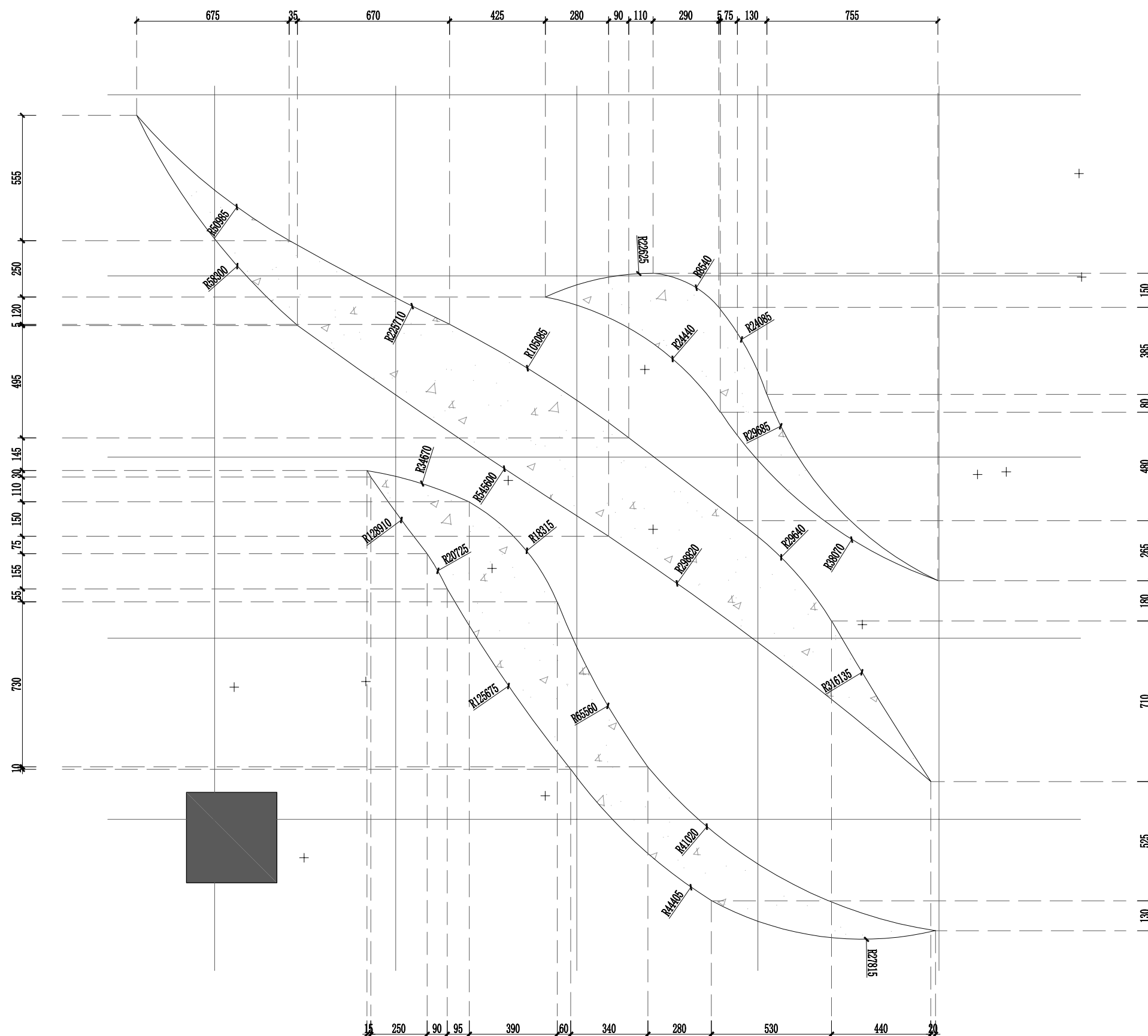

01 大样图
Scale 1:20



广州极美装饰设计工程有限公司
GUANG ZHOU JI MEI DECORATIVE DESIGN ENGINEERING CO.,LTD
地址：广州市海珠区礼岗路13号香港服装学院1楼

工程名称(Title):
连州人民医院室内装饰工程

项目(Project):

地花大样图四

图号: Figure number	FD-04	
设计: Stylist	冯金应	冯金应
制图: Drawing	赖杰荣	赖杰荣
审核: Assessor	王海峰	王海峰
校对: Checker	陈凌钧	陈凌钧
比例: Scale	见图	
日期: Date	2021.05	

Notes 备注:

非得工作室设计师批准, 不得随意将任何部分翻印. 切勿以比例量度此图, 一切依图内数字所示为准, 施工必须在工地核对图内所示之准确, 如发现有任何矛盾处, 应即时通知设计师商讨解决, 方可施工, 否则施工单位须承担所有责任。注：施工尺寸以现场尺寸为准。

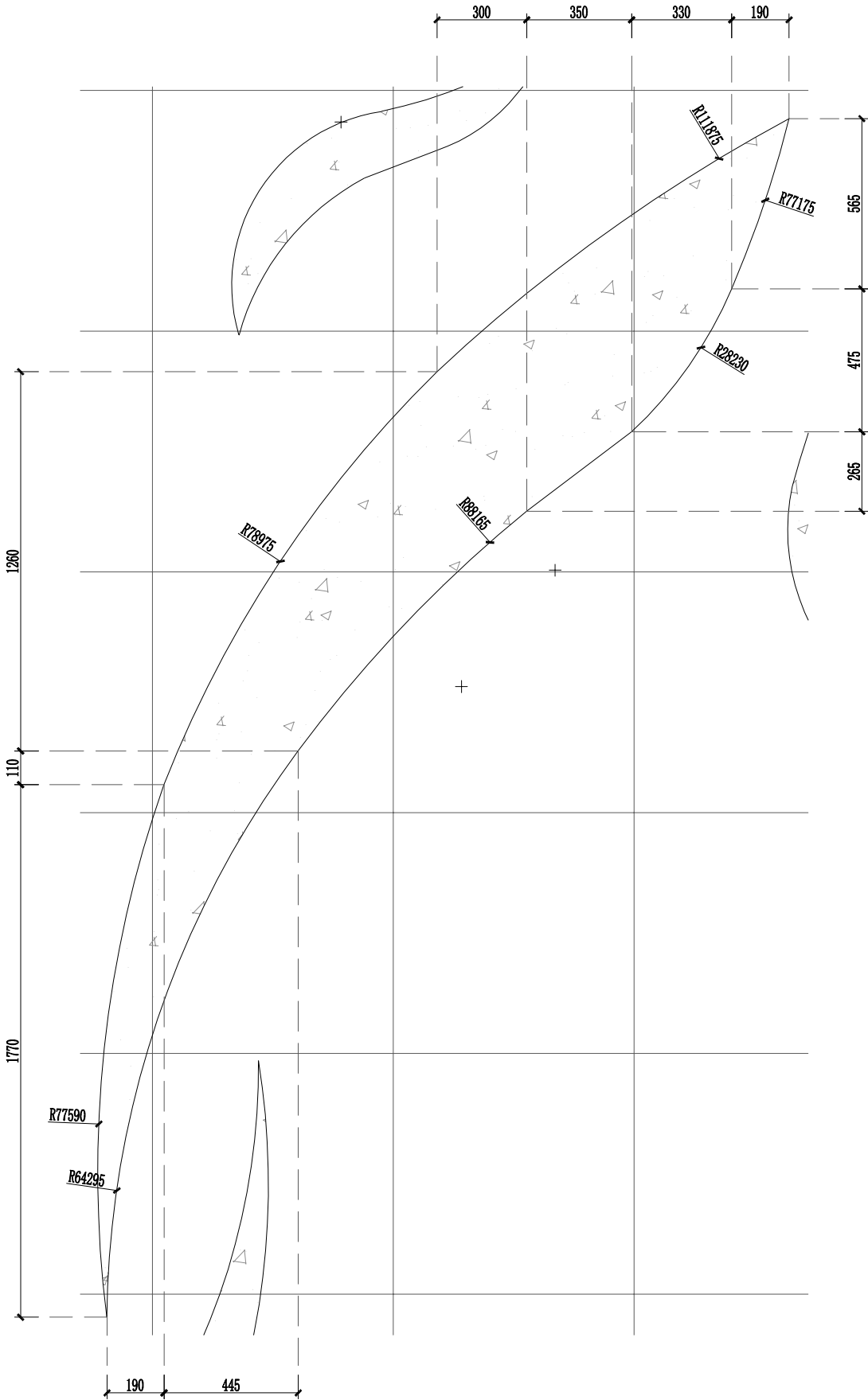

01 大样图
Scale 1: 20

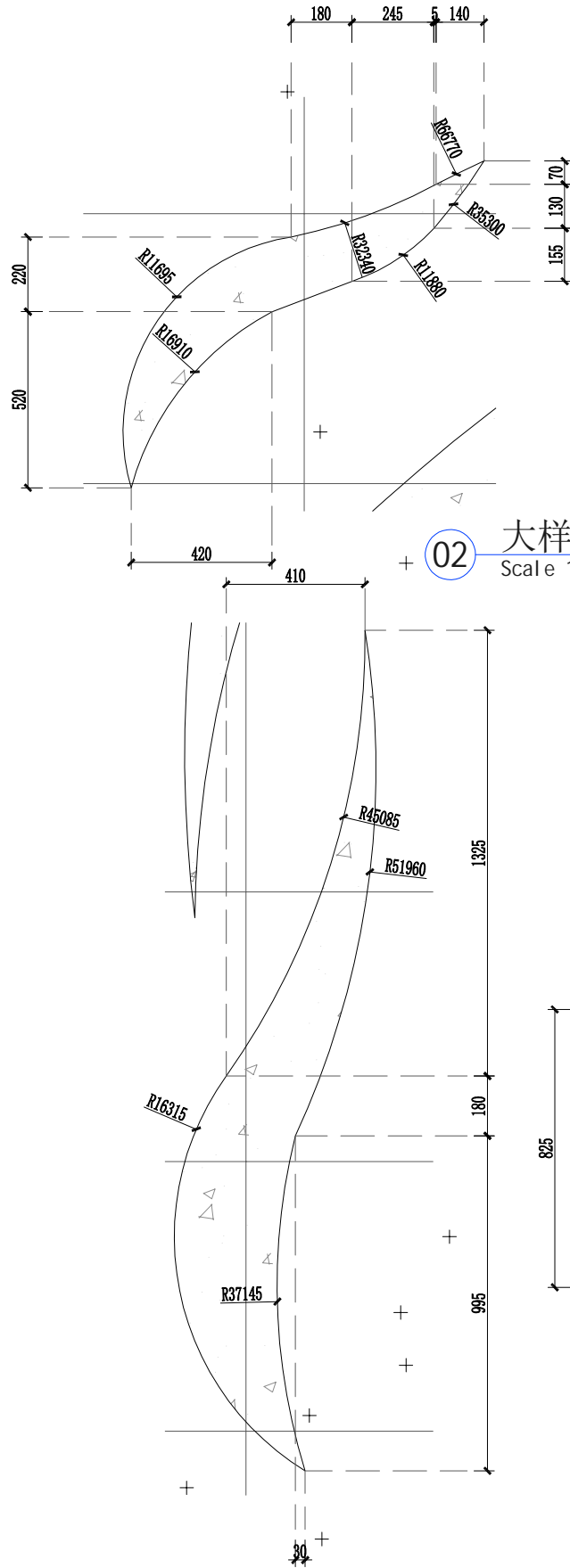

02 大样图
Scale 1: 20

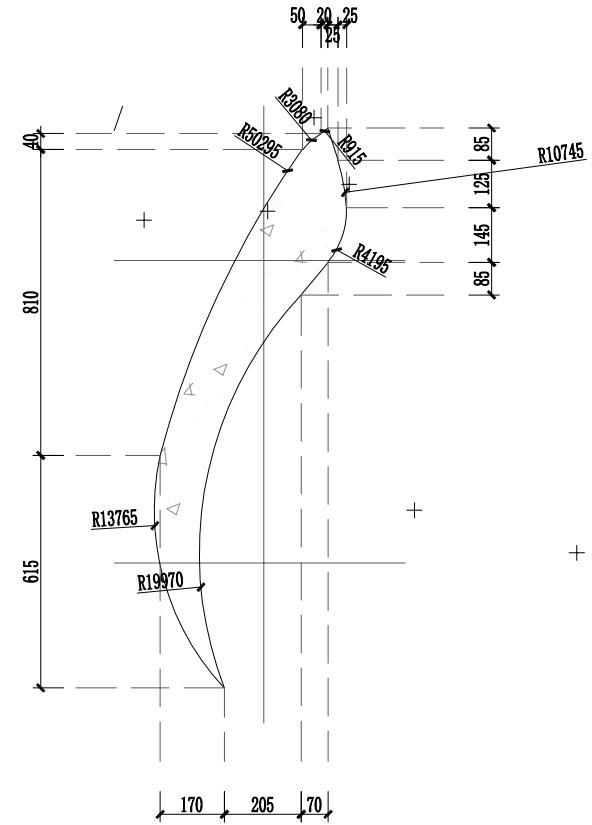

03 大样图
Scale 1: 20

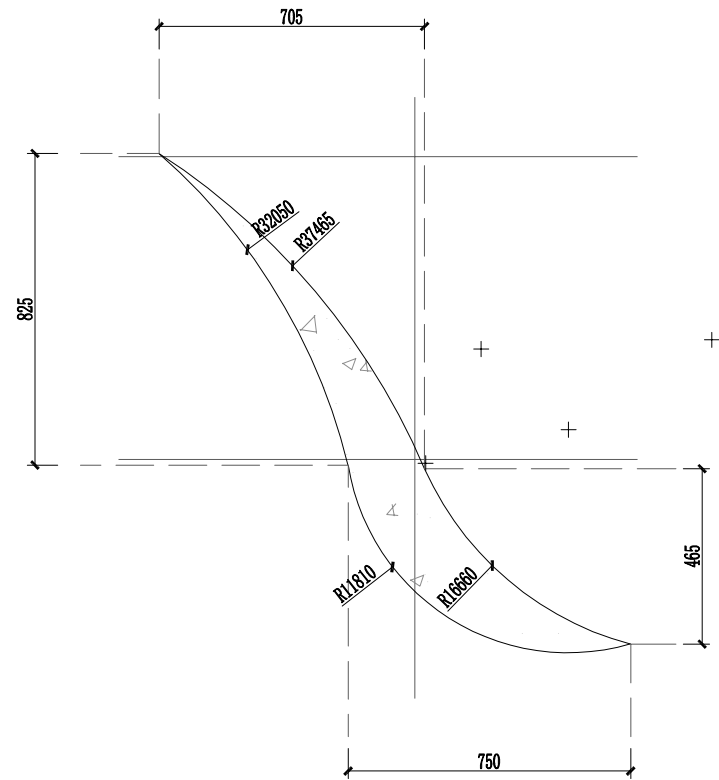

05 大样图
Scale 1: 20



广州极美装饰设计工程有限公司
GUANG ZHOUJI MEI DECORATIVE DESIGN ENGINEERING CO.,LTD
地址：广州市海珠区礼岗路13号香港服装学院1楼

工程名称(Title):
连州人民医院室内装饰工程

项目(Project):

地花大样图五

图号: Figure number	FD-05		
设计: Stylist	冯金应	冯金应	
制图: Drawing	赖杰荣	赖杰荣	
审核: Assessor	王海峰	王海峰	
校对: Checker	陈凌钧	陈凌钧	
比例: Scale	见 图		
日期: Date	2021.05		

Notes 备注:

非得工作室设计师批准, 不得随意将任何部分翻印. 切勿以比例量度此图, 一切依图内数字所示为准, 施工必须在工地核对图内所示之准确, 如发现有任何矛盾处, 应即时通知设计师商讨解决, 方可施工, 否则施工单位须承担所有责任。注：施工尺寸以现场尺寸为准。

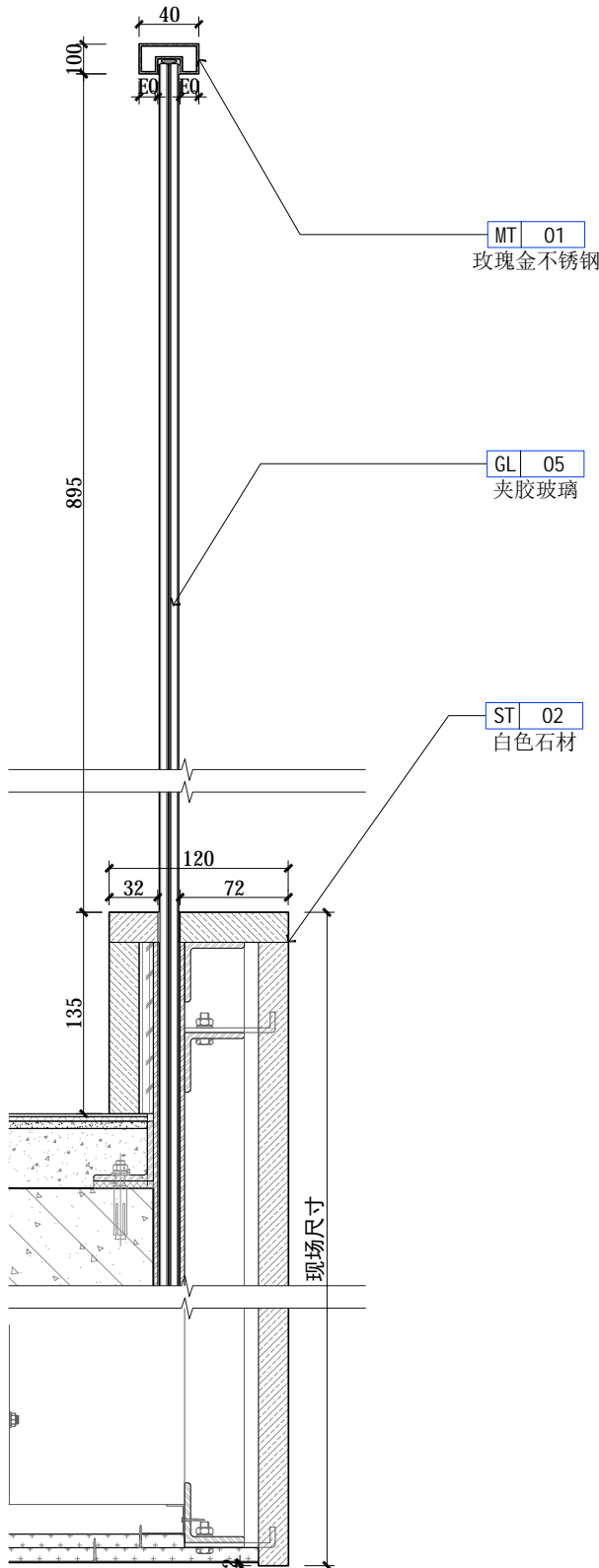

01 大样图
Scale 1:5

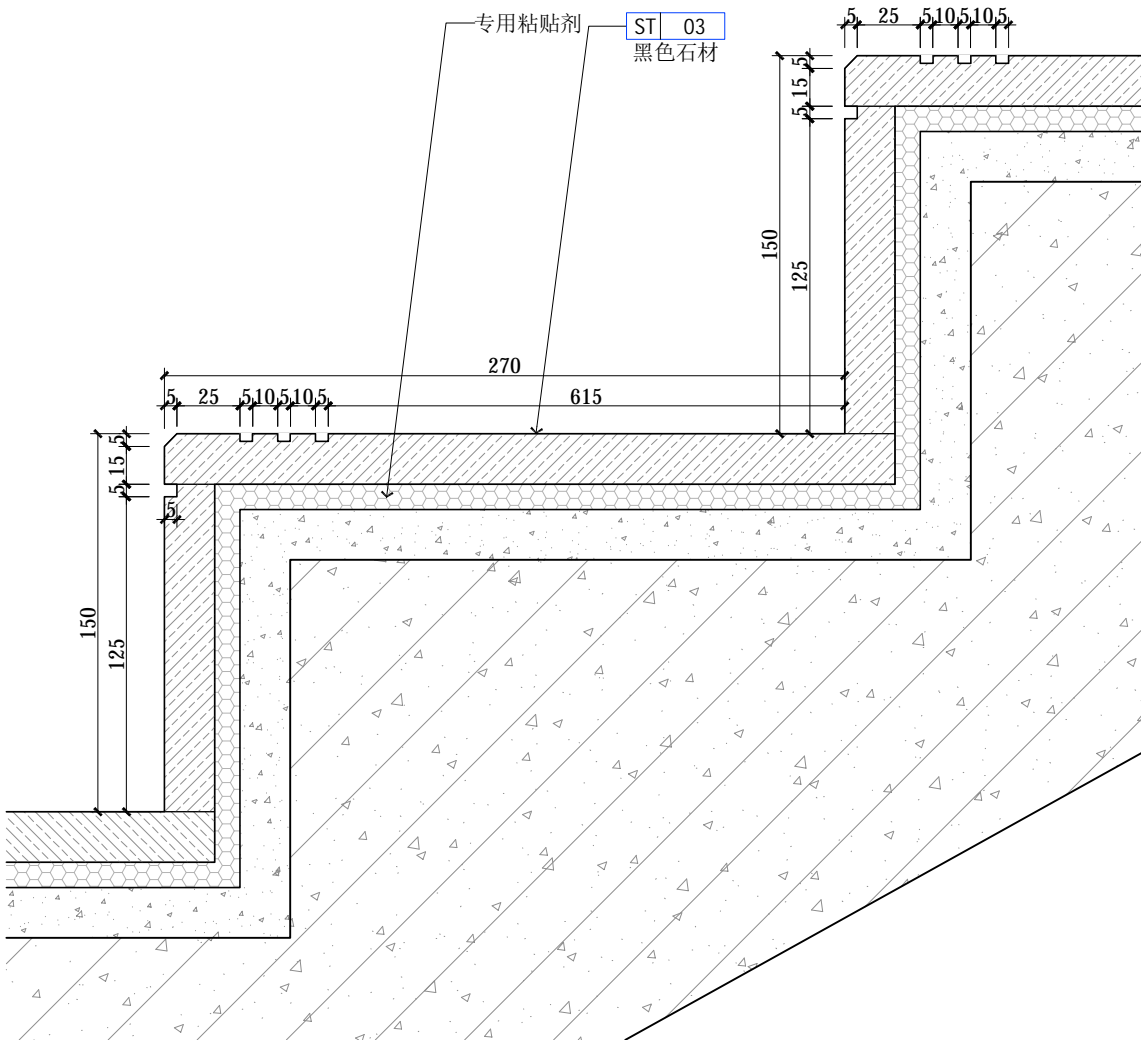

02 大样图
Scale 1:3



广州极美装饰设计工程有限公司
GUANG ZHOUJI MEI DECORATIVE DESIGN ENGINEERING CO.,LTD
地址：广州市海珠区礼岗路13号香港服装学院1楼

工程名称(Title):
连州人民医院室内装饰工程

项目(Project):

墙身大样图一

图号: Figure number	QD-01	
设计: Stylist	冯金应	冯金应
制图: Drawing	赖杰荣	赖杰荣
审核: Assessor	王海峰	王海峰
校对: Checker	陈凌钧	陈凌钧
比例: Scale	见图	
日期: Date	2021.05	

Notes 备注:

非得工作室设计师批准,不得随意将任何部分翻印.切勿以比例量度此图,一切依图内数字所示为准,施工必须在工地核对图内所示之准确,如发现有任何矛盾处,应即时通知设计师商讨解决,方可施工,否则施工单位须承担所有责任.注:施工尺寸以现场尺寸为准。

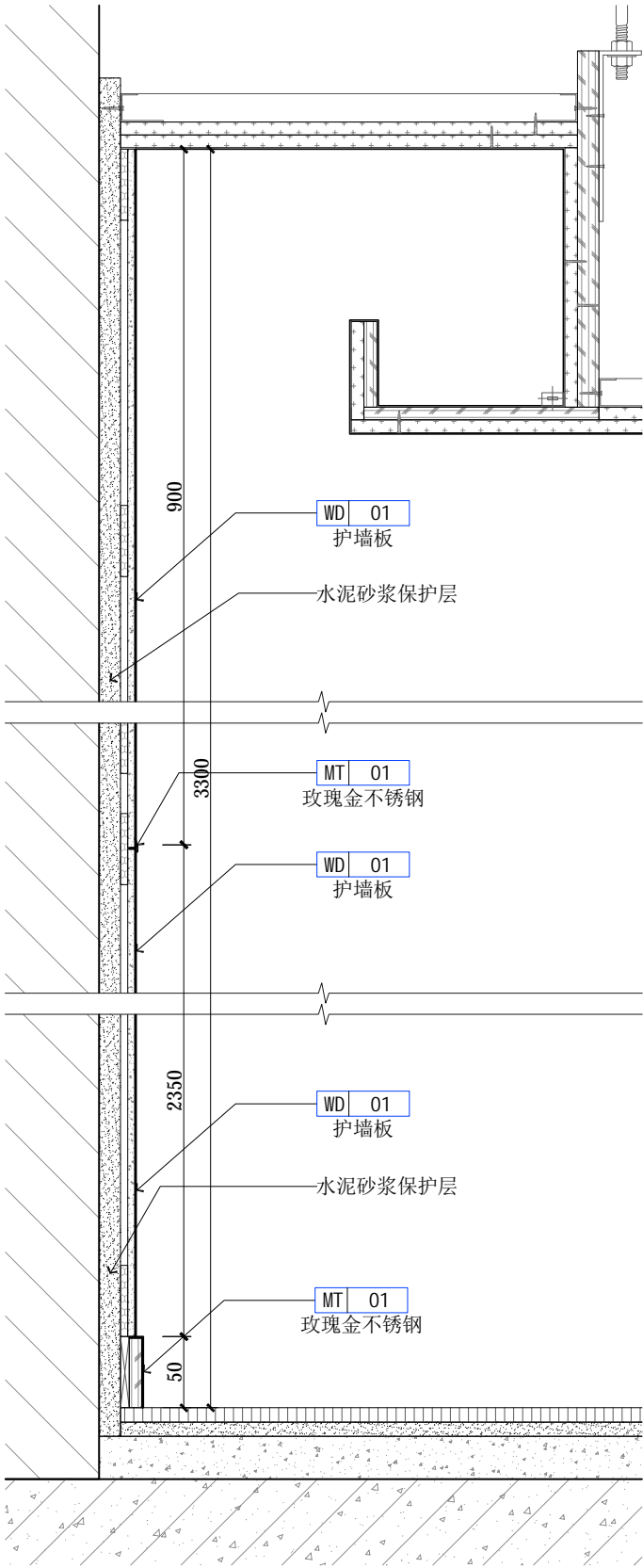

01 大样图
Scale 1:5

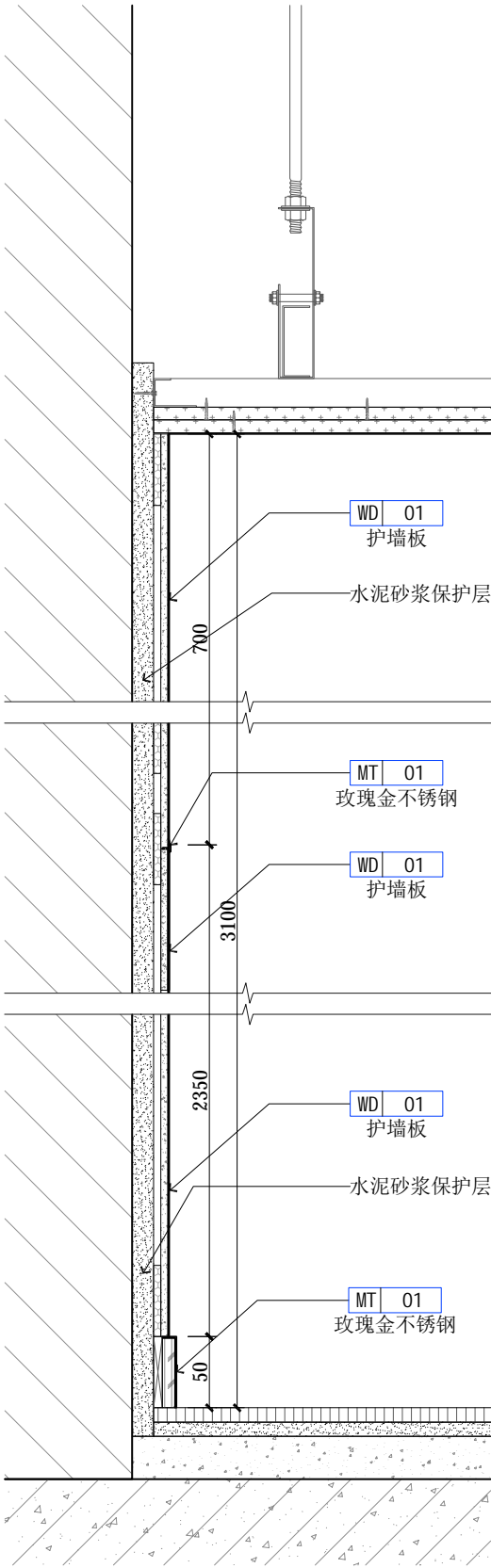

02 大样图
Scale 1:5

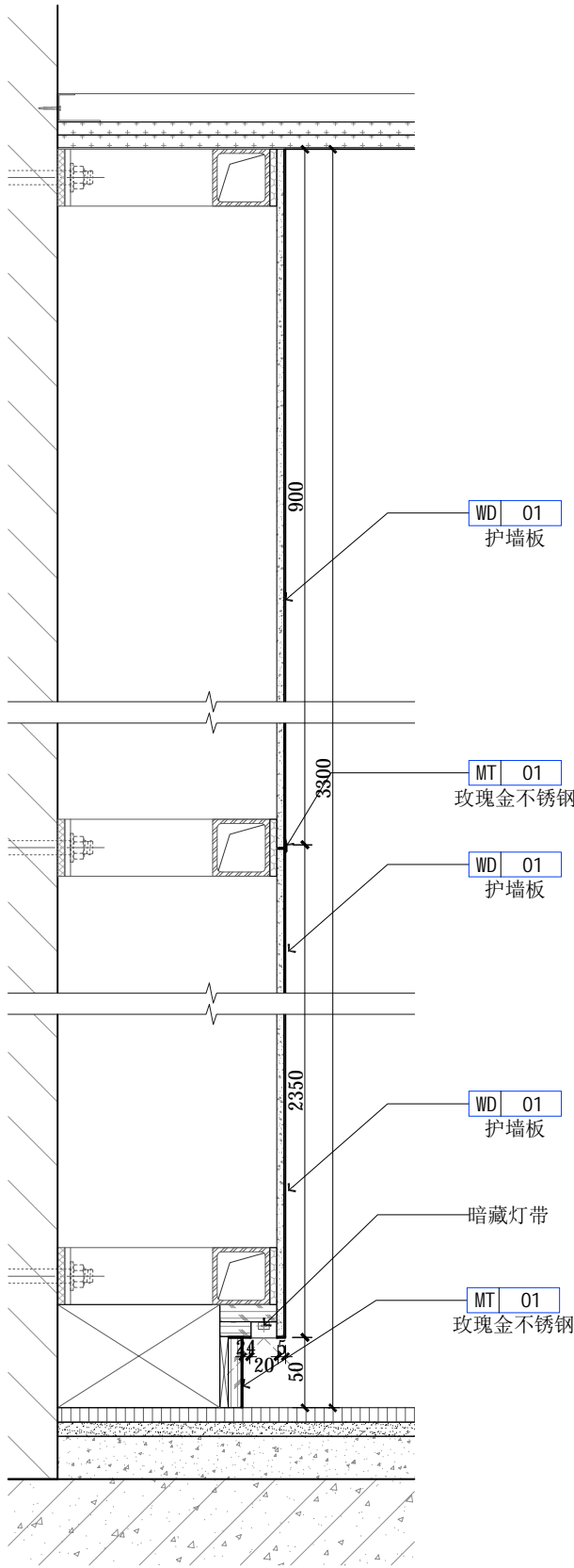

03 大样图
Scale 1:5



非得工作室设计师批准,不得随意将任何部分翻印。切勿以比例量度此图,一切依图内数字所示为准,施工必须在工地核对图内所示之准确,如发现有任何矛盾处,应立即通知设计师商讨解决,方可施工,否则施工单位须承担所有责任。注:施工尺寸以现场尺寸为准。

03 大样图
Scale 1:5



广州极美装饰设计工程有限公司
GUANG ZHOU JI MEI DECORATIVE DESIGN ENGINEERING CO.,LTD
地址：广州市海珠区礼岗路13号香港服装学院1楼

工程名称(Title):
连州人民医院室内装饰工程

项目(Project):

墙身大样图三

图号: Figure number	QD-03	
设计: Stylist	冯金应	冯金应
制图: Drawing	赖杰荣	赖杰荣
审核: Assessor	王海峰	王海峰
校对: Checker	陈凌钧	陈凌钧
比例: Scale	见图	
日期: Date	2021.05	

Notes 备注:
非得工作室设计师批准, 不得随意将任何部分翻印. 切勿以比例量度此图, 一切依图内数字所示为准, 施工必须在工地核对图内所示之准确, 如发现有任何矛盾处, 应即时通知设计师商讨解决, 方可施工, 否则施工单位须承担所有责任。注：施工尺寸以现场尺寸为准。

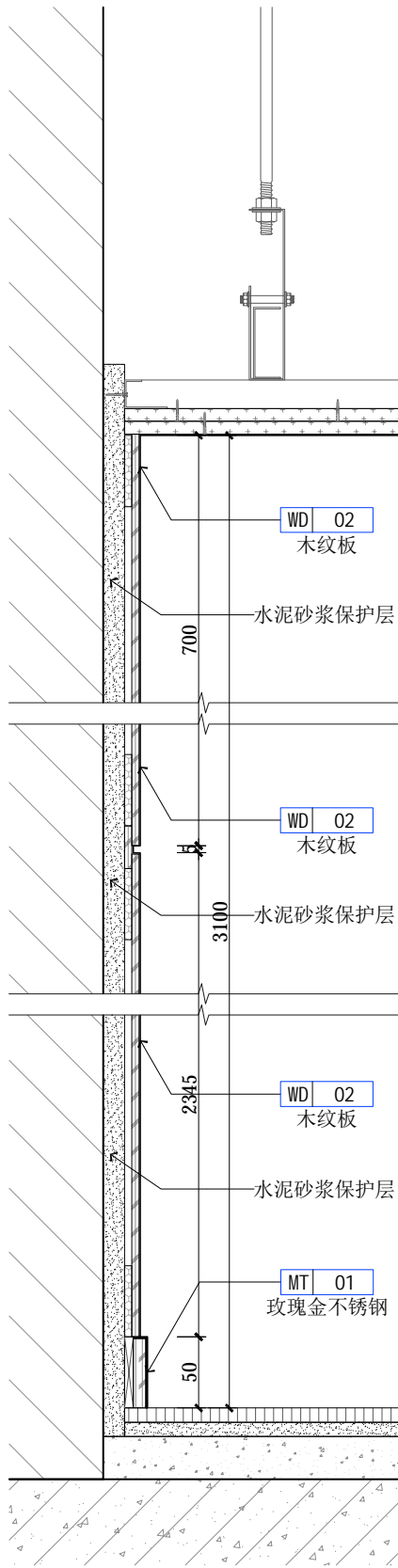

01 大样图
Scale 1:5

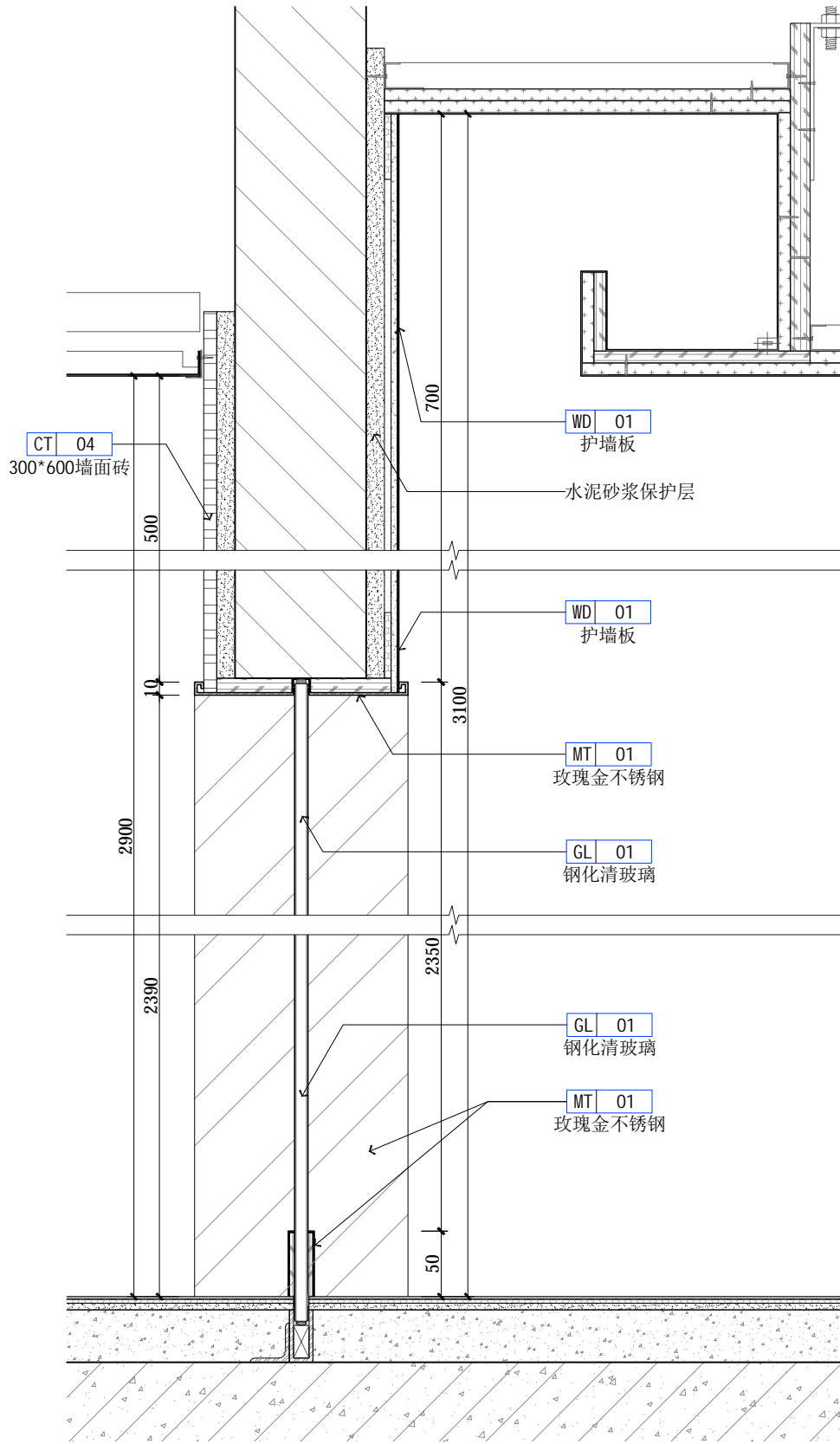

02 大样图
Scale 1:5

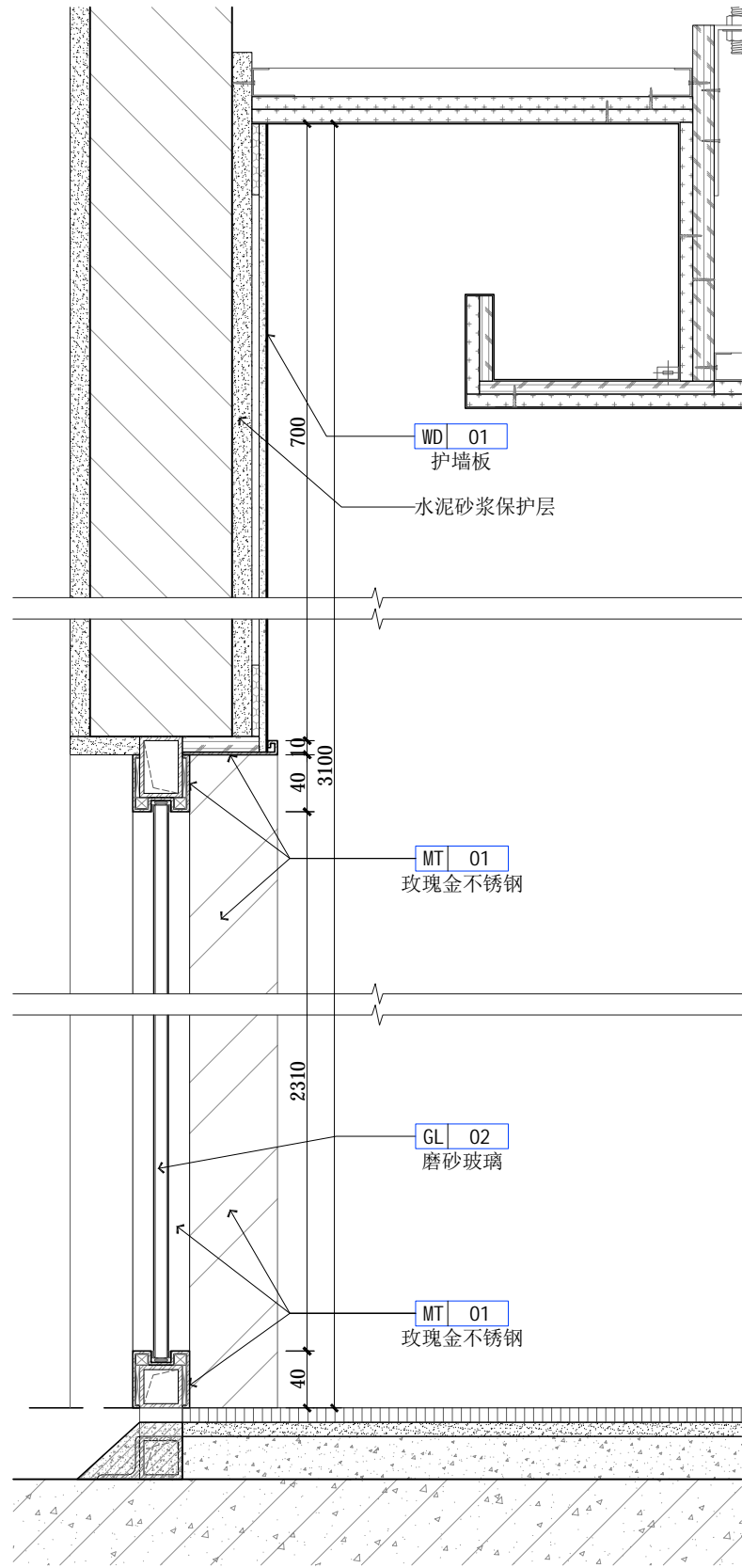

03 大样图
Scale 1:5

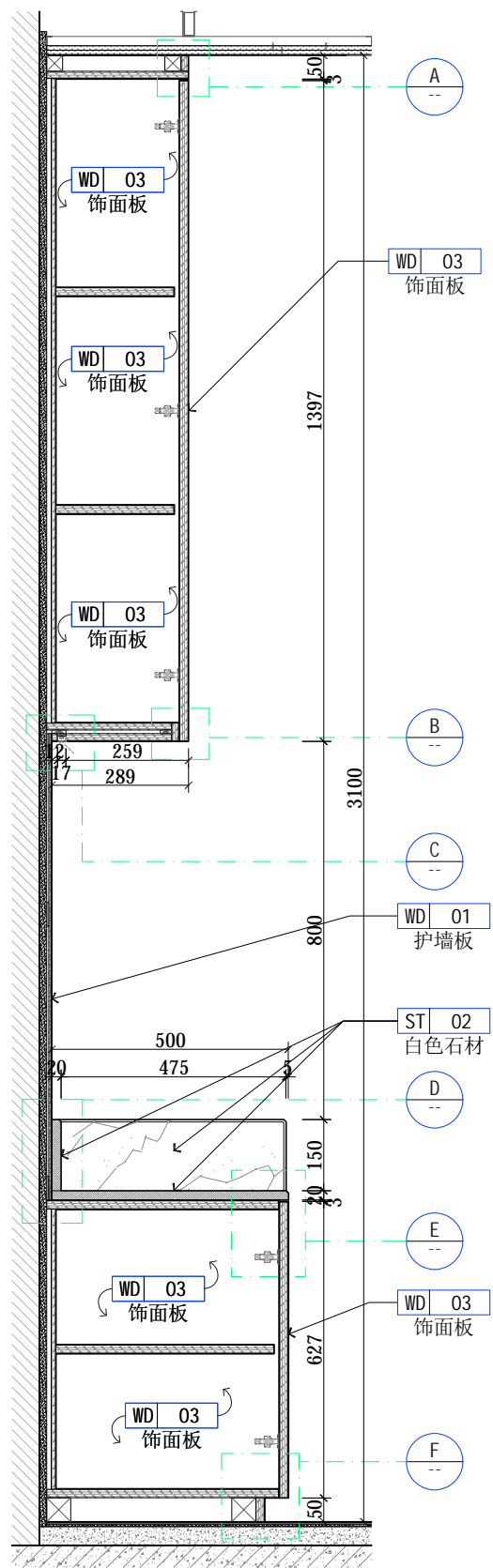

01 柜子大样图
Scale 1: 15

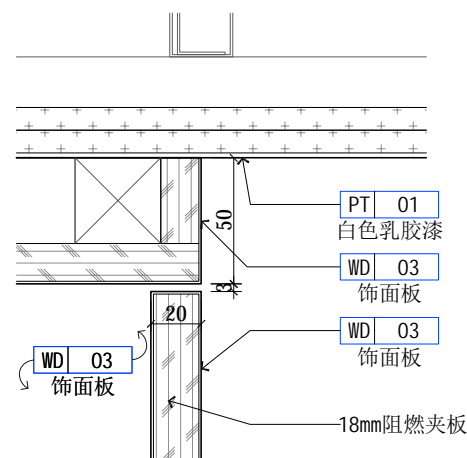

A 柜子大样图
Scale 1: 15

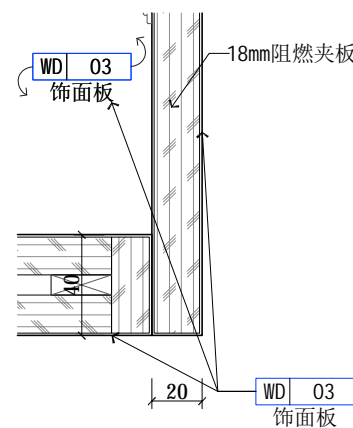

B 柜子大样图
Scale 1: 15

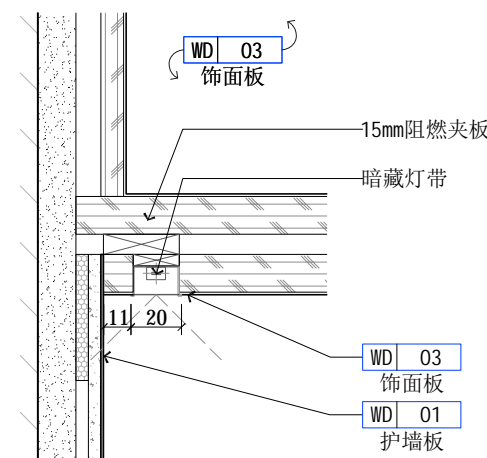

C 柜子大样图
Scale 1: 15

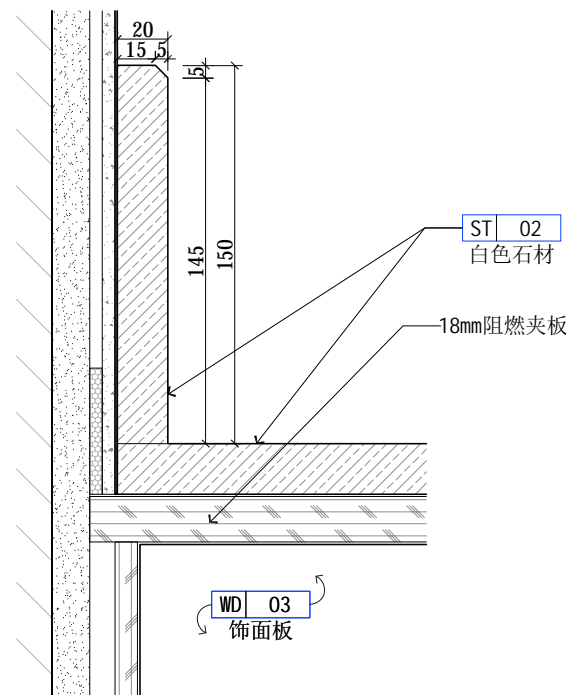

D 柜子大样图
Scale 1: 15

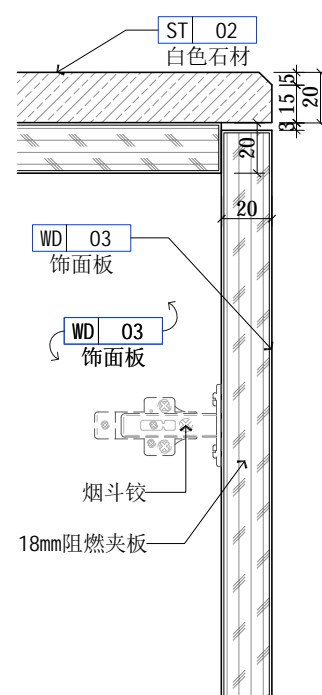

E 柜子大样图
Scale 1: 15

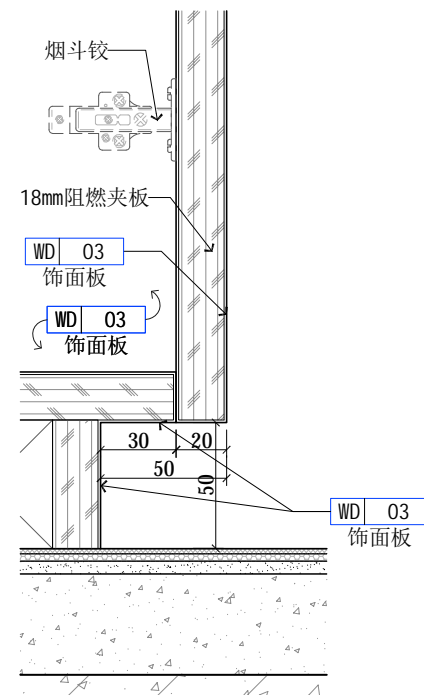

F 柜子大样图
Scale 1: 15



广州极美装饰设计工程有限公司
GUANG ZHOU JI MEI DECORATIVE DESIGN ENGINEERING CO.,LTD
地址: 广州市海珠区礼岗路13号香港服装学院1楼

工程名称(Title):

连州人民医院室内装饰工程

项目(Project):

柜体大样图一

图号: Figure number	DM-01	
设计: Stylist	冯金应	冯金应
制图: Drawing	赖杰荣	赖杰荣
审核: Assessor	王海峰	王海峰
校对: Checker	陈凌钧	陈凌钧
比例: Scale	见图	
日期: Date	2021.05	

Notes 备注:

非得工作室设计师批准, 不得随意将任何部分翻印. 切勿以比例量度此图, 一切依图内数字所示为准, 施工必须在工地核对图内所示之准确, 如发现有任何矛盾处, 应即时通知设计师商讨解决, 方可施工, 否则施工单位须承担所有责任. 注: 施工尺寸以现场尺寸为准.



广州极美装饰设计工程有限公司
GUANG ZHOU JI MEI DECORATIVE DESIGN ENGINEERING CO.,LTD
地址：广州市海珠区礼岗路13号香港服装学院1楼

工程名称(Title):

连州人民医院室内装饰工程

项目(Project):

柜体大样图二

图号: Figure number	DM-02	
设计: Stylist	冯金应	冯金应
制图: Drawing	赖杰荣	赖杰荣
审核: Assessor	王海峰	王海峰
校对: Checker	陈凌钧	陈凌钧
比例: Scale	见图	
日期: Date	2021.05	

Notes 备注:

非得工作室设计师批准,不得随意将任何部分翻印.切勿以比例量度此图,一切依图内数字所示为准,施工必须在工地核对图内所示之准确,如发现有任何矛盾处,应即时通知设计师商讨解决,方可施工,否则施工单位须承担所有责任.注:施工尺寸以现场尺寸为准。

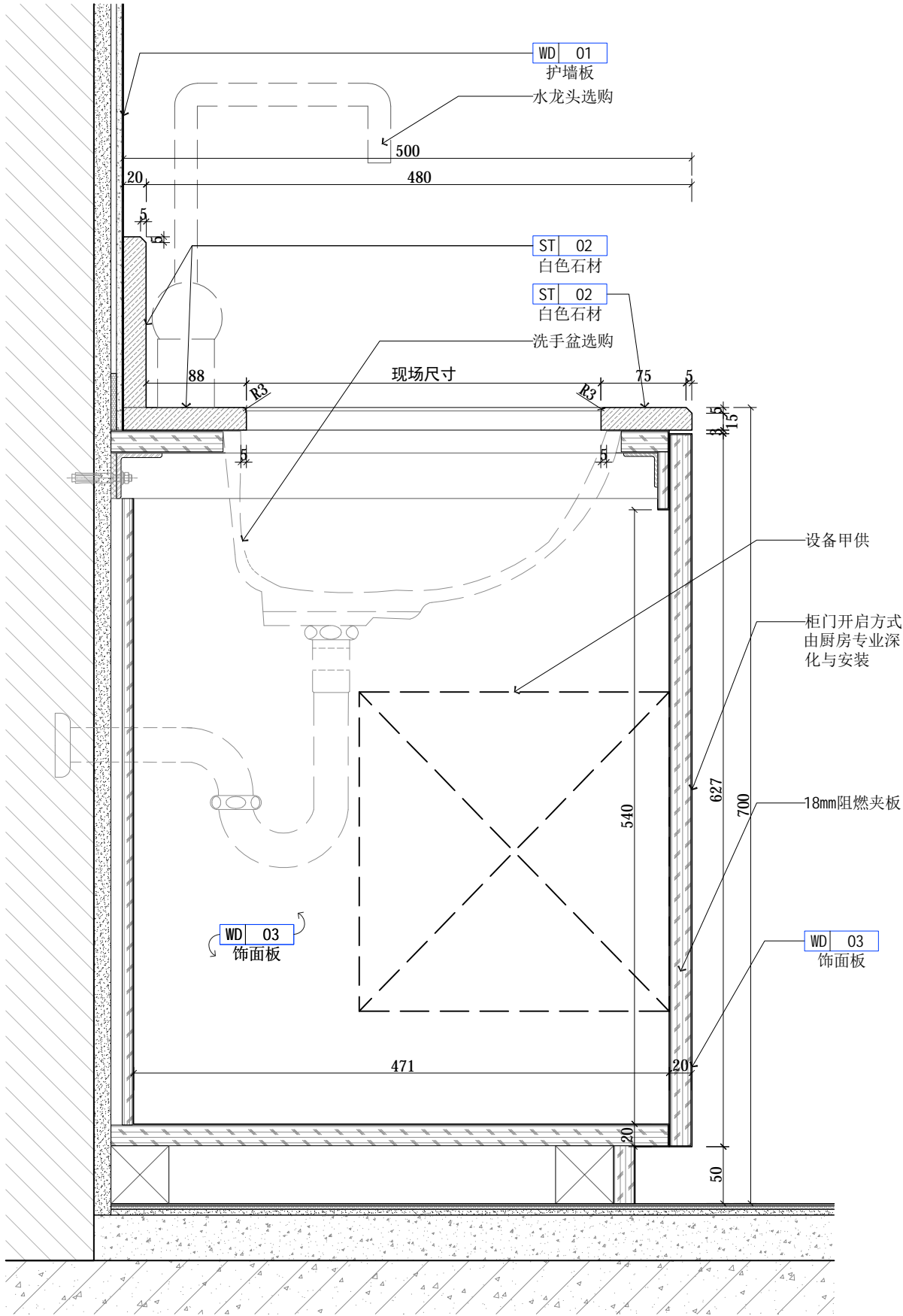

01 柜子大样图
Scale 1:5

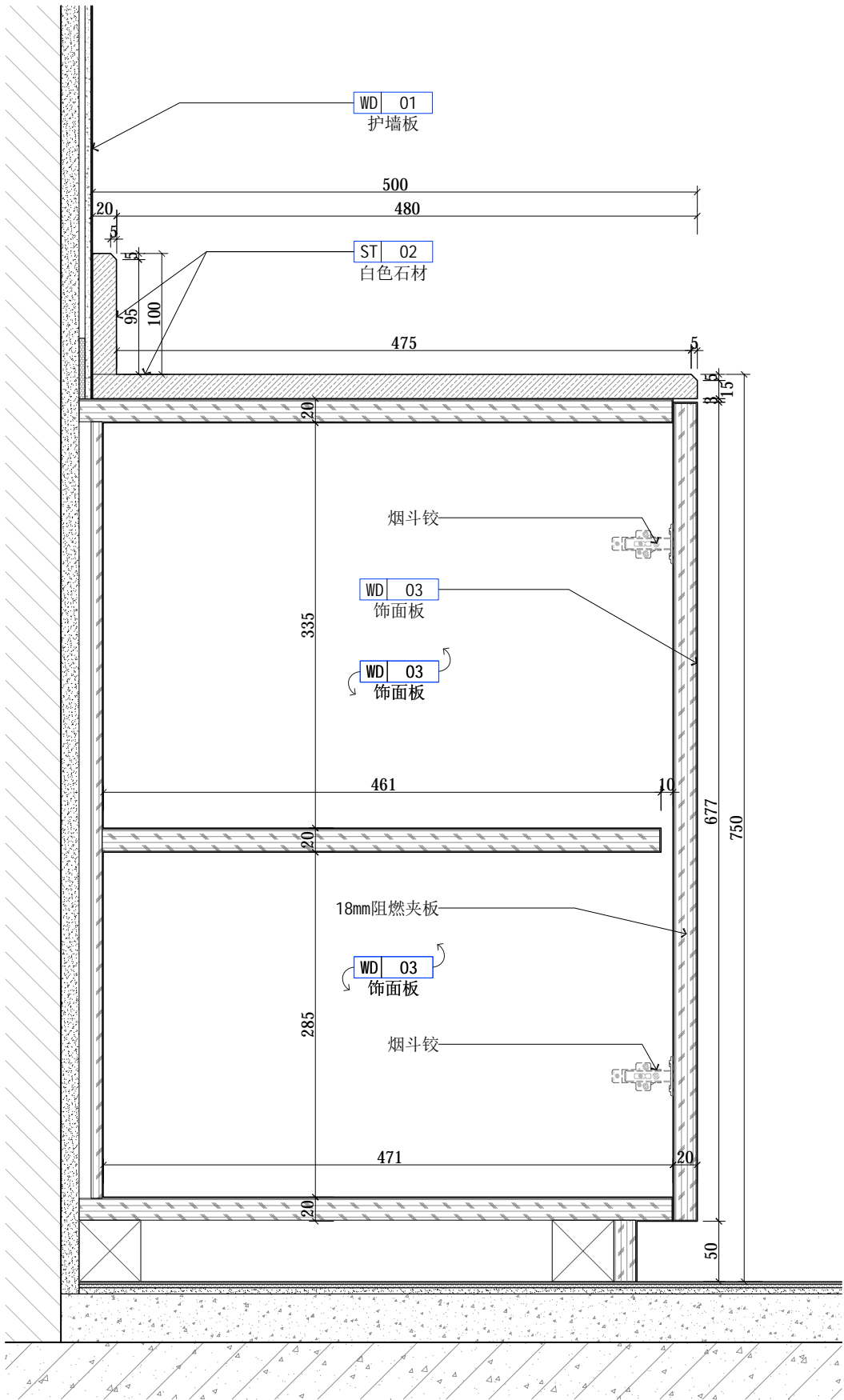

02 柜子大样图
Scale 1:5



广州极美装饰设计工程有限公司
GUANG ZHOU JI MEI DECORATIVE DESIGN ENGINEERING CO.,LTD
地址：广州市海珠区礼岗路13号香港服装学院1楼

工程名称(Title):
连州人民医院室内装饰工程

项目(Project):

柜体大样图三

图号: Figure number	DM-03	
设计: Stylist	冯金应	冯金应
制图: Drawing	赖杰荣	赖杰荣
审核: Assessor	王海峰	王海峰
校对: Checker	陈凌钧	陈凌钧
比例: Scale	见图	
日期: Date	2021.05	

Notes 备注:

非得工作室设计师批准,不得随意将任何部分翻印.切勿以比例量度此图,一切依图内数字所示为准,施工必须在工地核对图内所示之准确,如发现有任何矛盾处,应即时通知设计师商讨解决,方可施工,否则施工单位须承担所有责任。注：施工尺寸以现场尺寸为准。

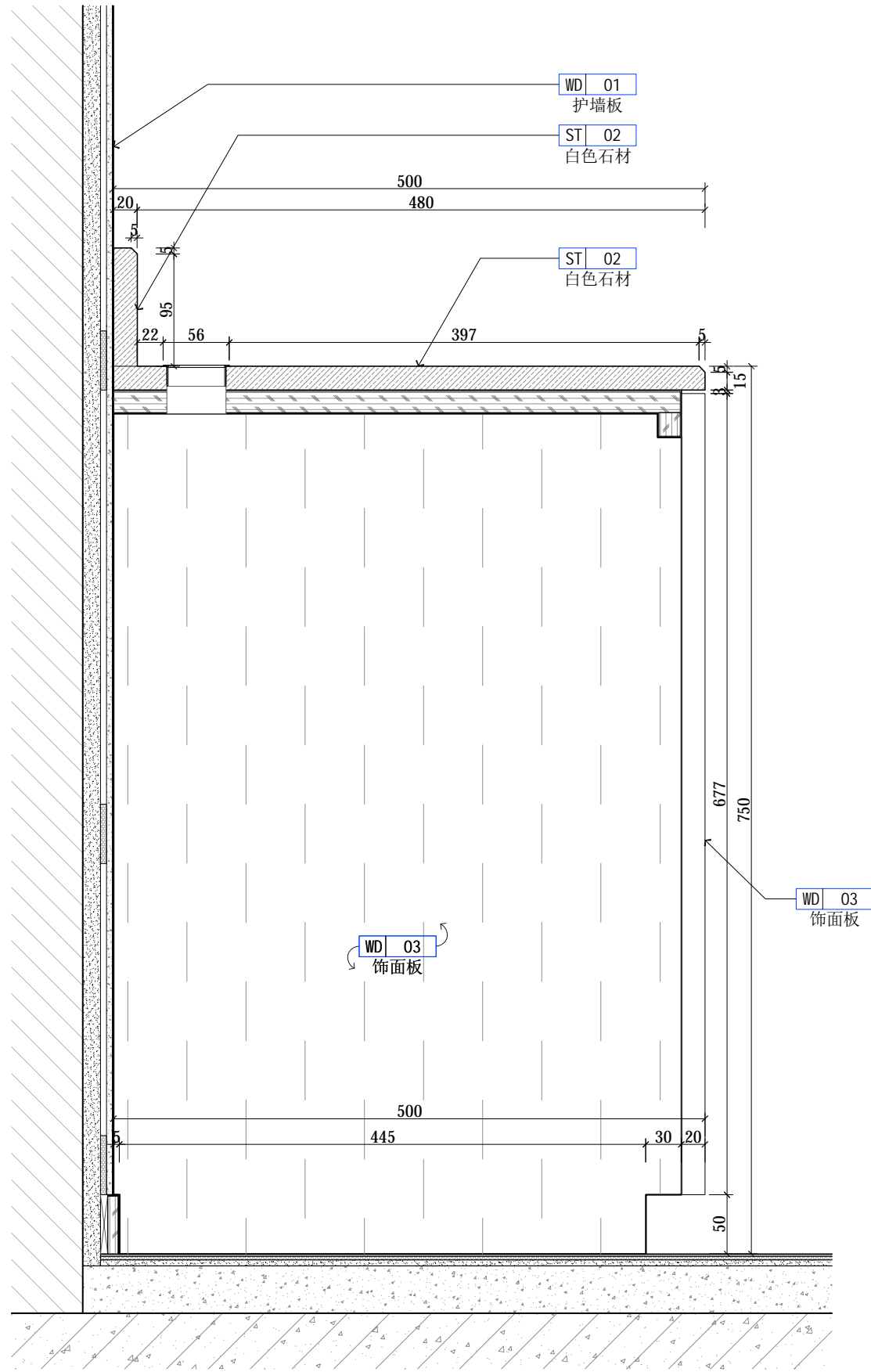

01 柜子大样图
Scale 1:5

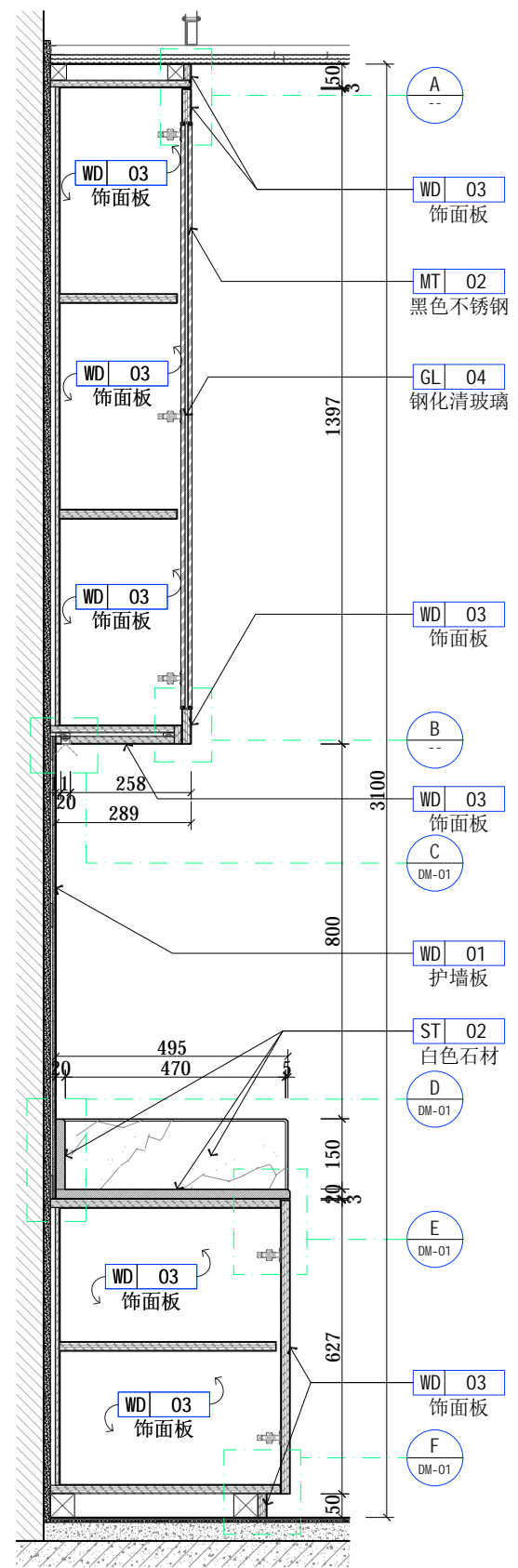

02 柜子大样图
Scale 1:15

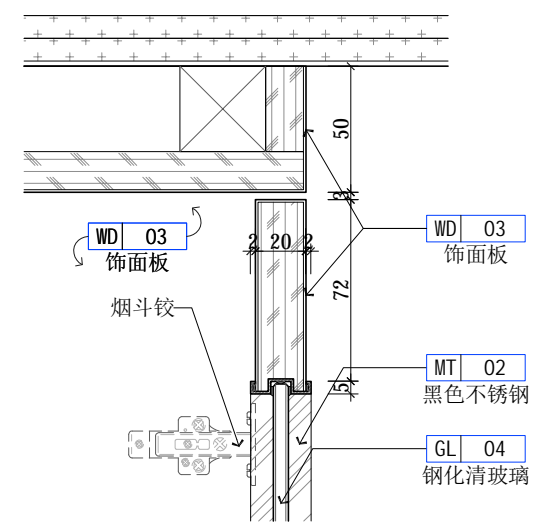

A 柜子大样图
Scale 1:3

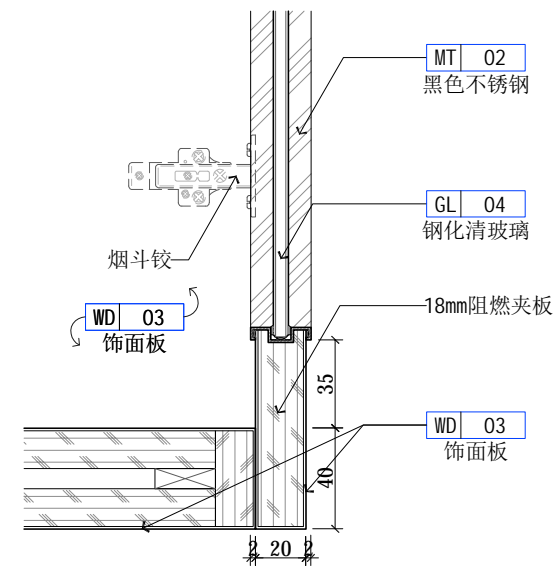

B 柜子大样图
Scale 1:3



广州极美装饰设计工程有限公司
GUANG ZHOU JI MEI DECORATIVE DESIGN ENGINEERING CO.,LTD
地址：广州市海珠区礼岗路13号香港服装学院1楼

工程名称(Title):
连州人民医院室内装饰工程

项目(Project):

柜体大样图四

图号: Figure number	DM-04	
设计: Stylist	冯金应	冯金应
制图: Drawing	赖杰荣	赖杰荣
审核: Assessor	王海峰	王海峰
校对: Checker	陈凌钧	陈凌钧
比例: Scale	见图	
日期: Date	2021.05	

Notes 备注:

非得工作室设计师批准, 不得随意将任何部分翻印. 切勿以比例量度此图, 一切依图内数字所示为准, 施工必须在工地核对图内所示之准确, 如发现有任何矛盾处, 应即时通知设计师商讨解决, 方可施工, 否则施工单位须承担所有责任。注：施工尺寸以现场尺寸为准。

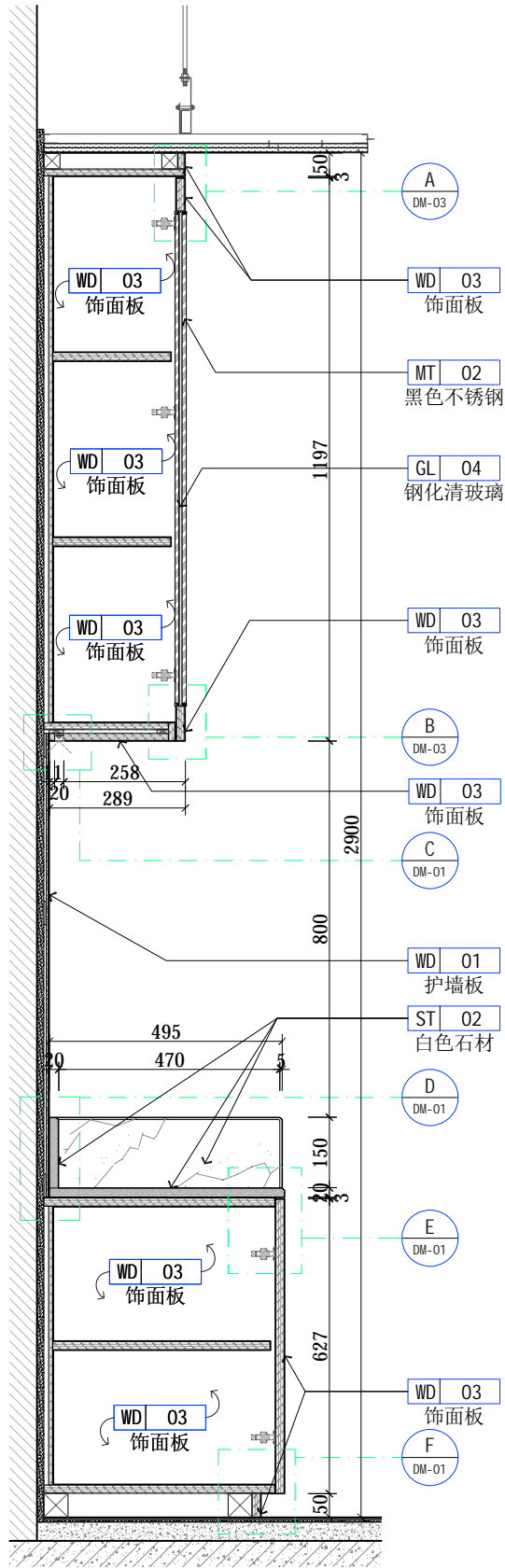

01 柜子大样图
Scale 1:15

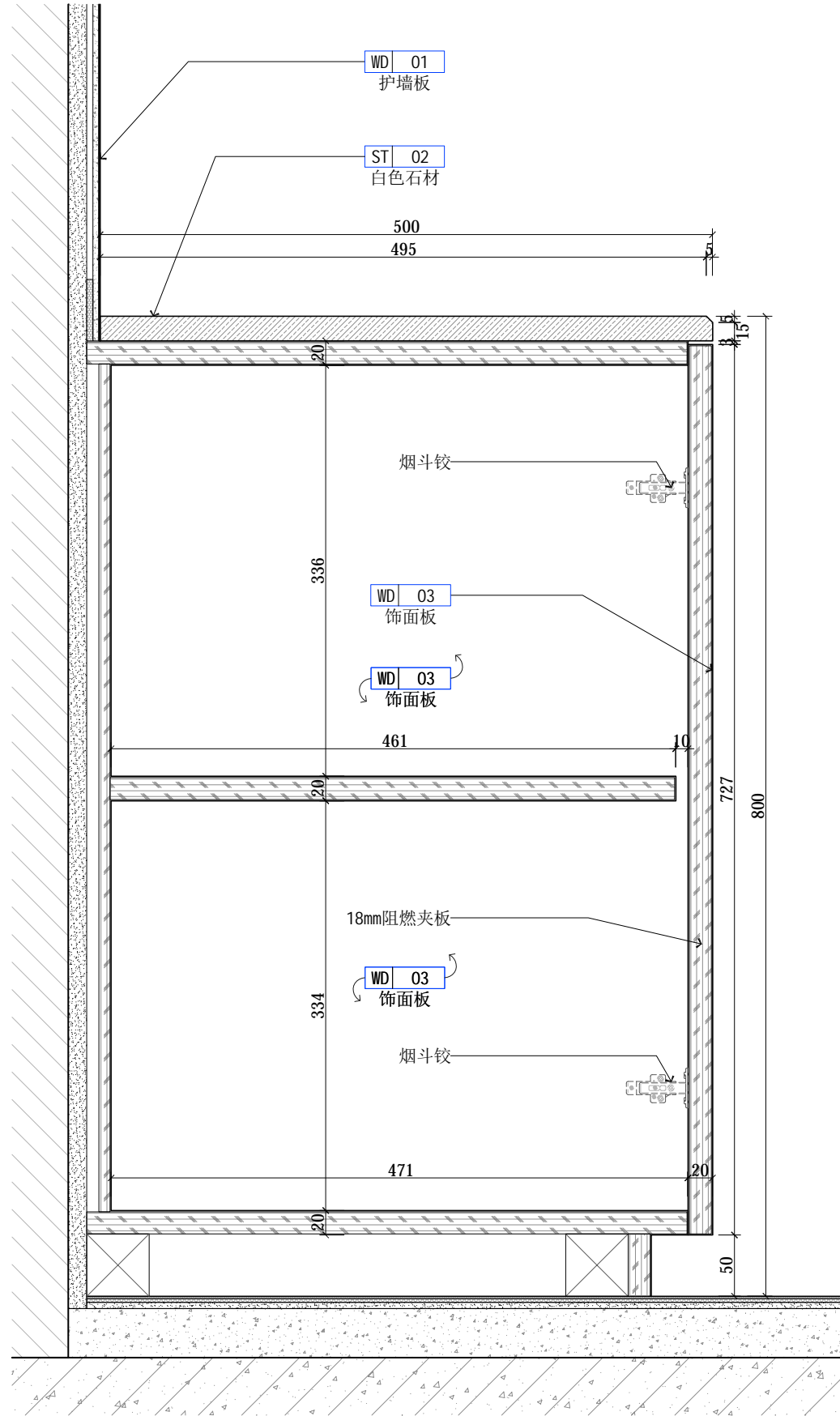

02 柜子大样图
Scale 1:5



广州极美装饰设计工程有限公司
GUANG ZHOU JI MEI DECORATIVE DESIGN ENGINEERING CO.,LTD
地址：广州市海珠区礼岗路13号香港服装学院1楼

工程名称(Title):
连州人民医院室内装饰工程

项目(Project):

柜体大样图五

图号: Figure number	DM-05	
设计: Stylist	冯金应	冯金应
制图: Drawing	赖杰荣	赖杰荣
审核: Assessor	王海峰	王海峰
校对: Checker	陈凌钧	陈凌钧
比例: Scale	见图	
日期: Date	2021.05	

Notes 备注:

非得工作室设计师批准，不得随意将任何部分翻印。切勿以比例量度此图，一切依图内数字所示为准，施工必须在工地核对图内所示之准确，如发现有任何矛盾处，应即时通知设计师商讨解决，方可施工，否则施工单位须承担所有责任。注：施工尺寸以现场尺寸为准。

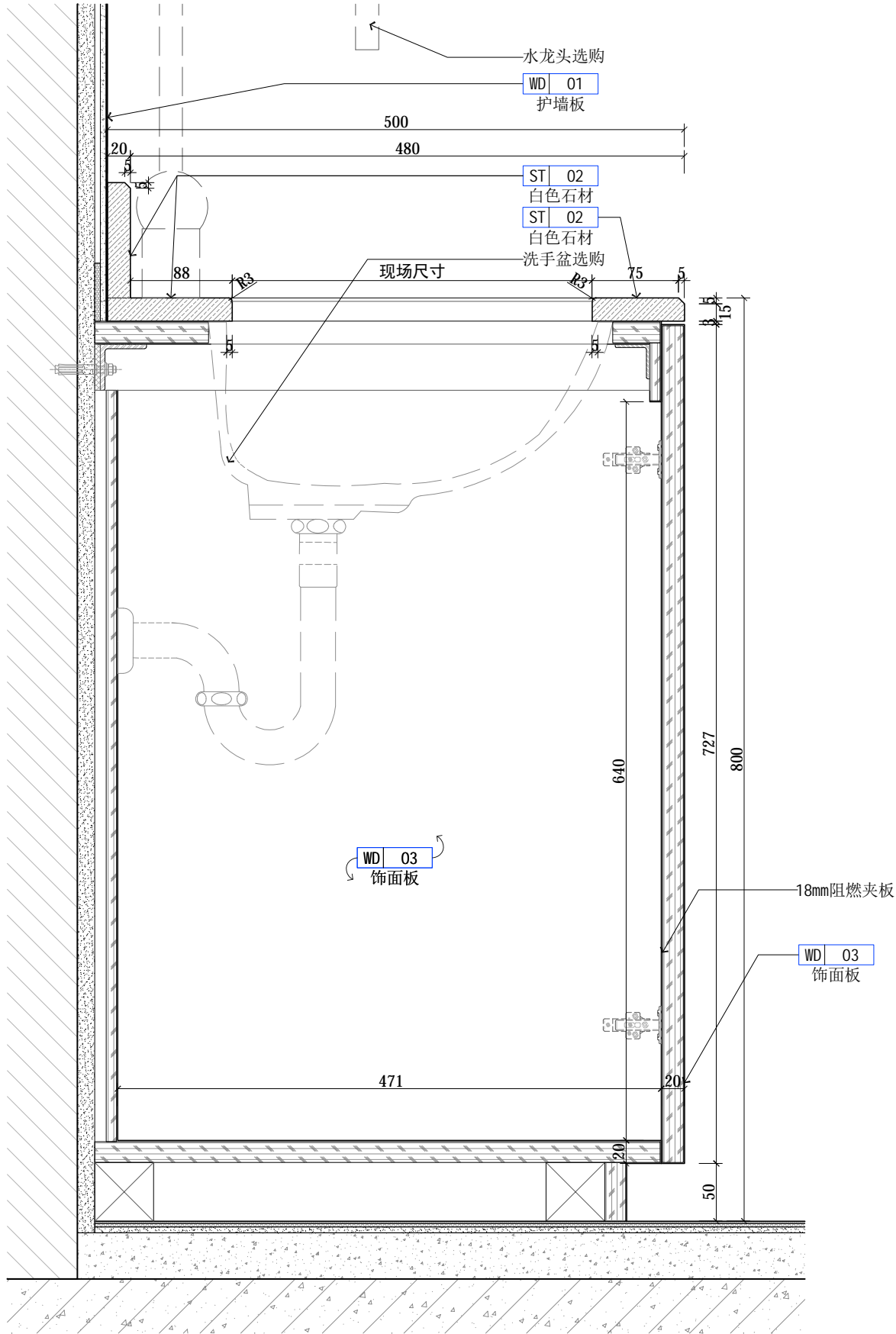

01 柜子大样图
Scale 1:5

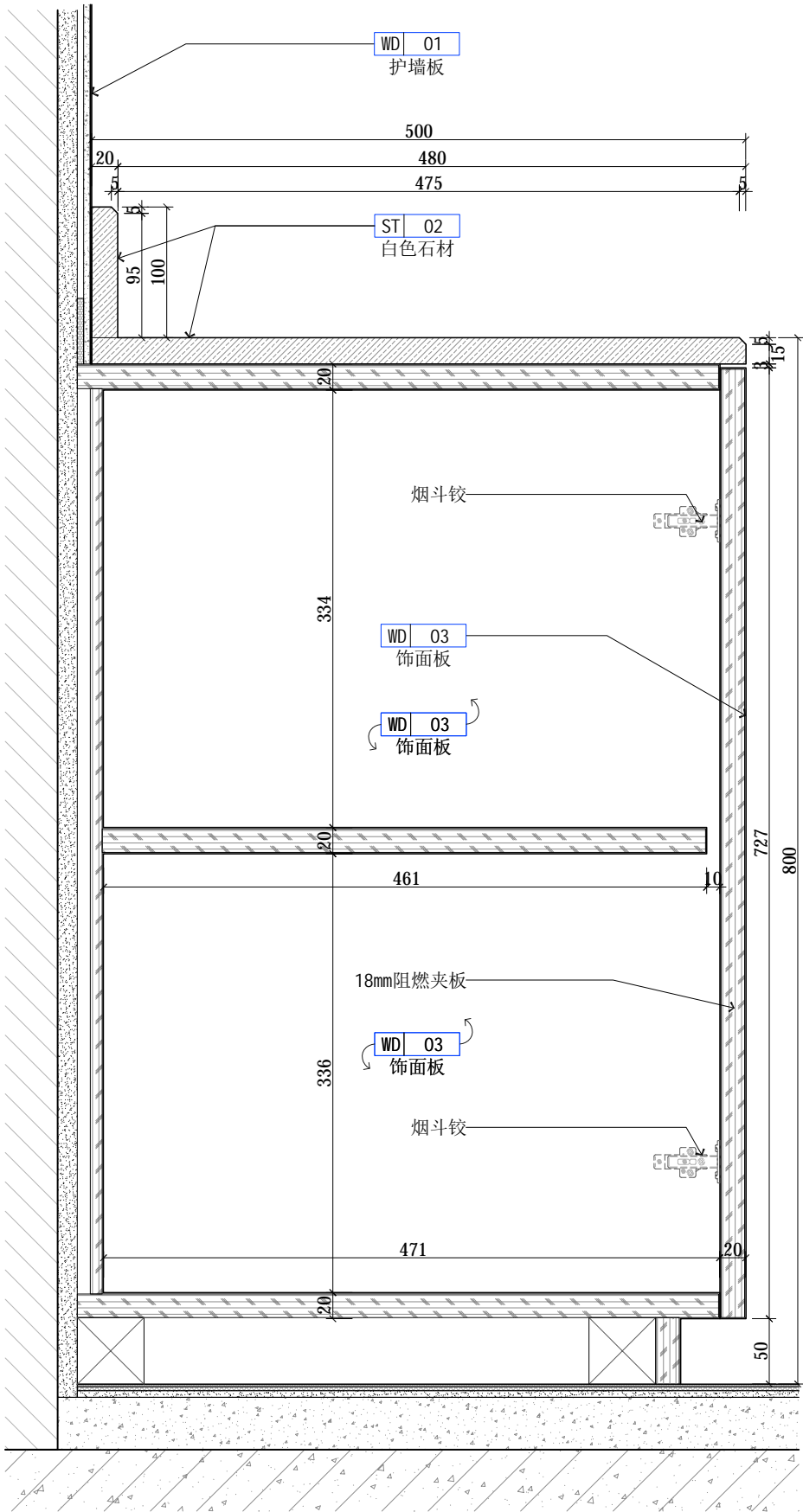

02 柜子大样图
Scale 1:5



柜体大样图六

图号: Figure number	DM-06	
设计: Stylist	冯金应	冯金应
制图: Drawing	赖杰荣	赖杰荣
审核: Assessor	王海峰	王海峰
校对: Checker	陈凌钧	陈凌钧
比例: Scale	见 图	
日期: Date	2021.05	

Notes 备注:

非得工作室设计师批准,不得随意将任何部分翻印。切勿以比例量度此图,一切依图内数字所示为准,施工必须在工地核对图内所示之准确,如发现有任何矛盾处,应即时通知设计师商讨解决,方可施工,否则施工单位须承担所有责任。注:施工尺寸以现场尺寸为准。

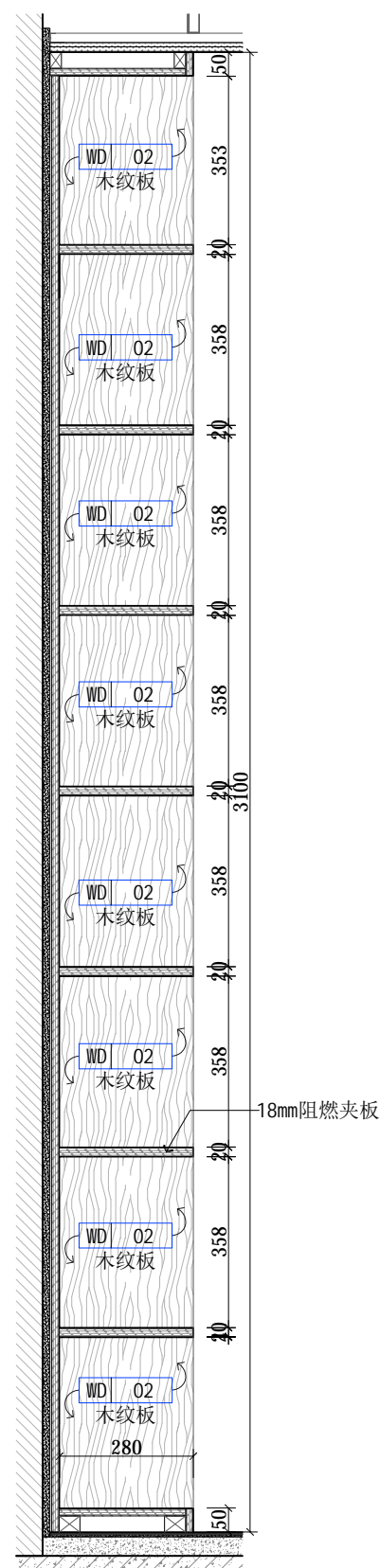

01 柜子大样图
Scale 1:15

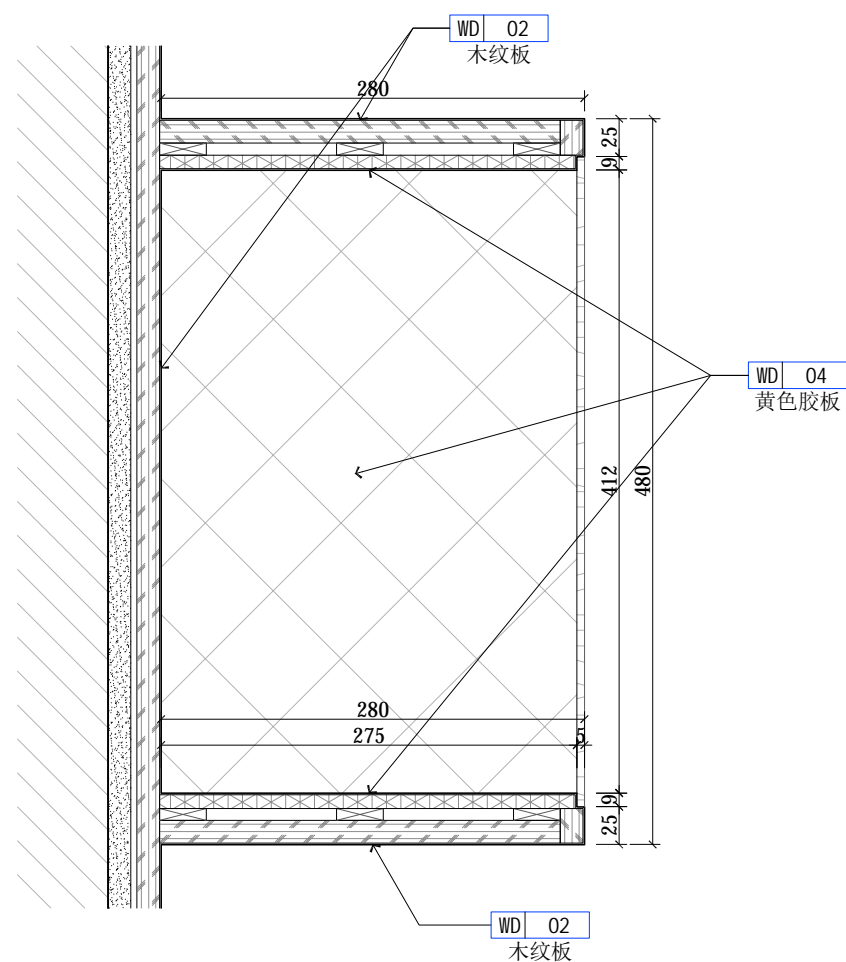

02 柜子大样图
Scale 1:5

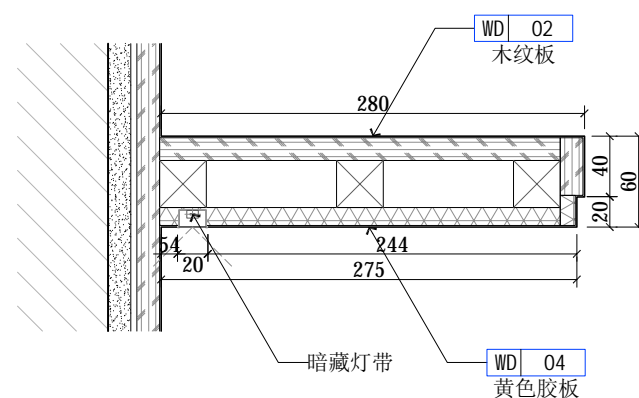

A 柜子大样图
Scale 1: 15

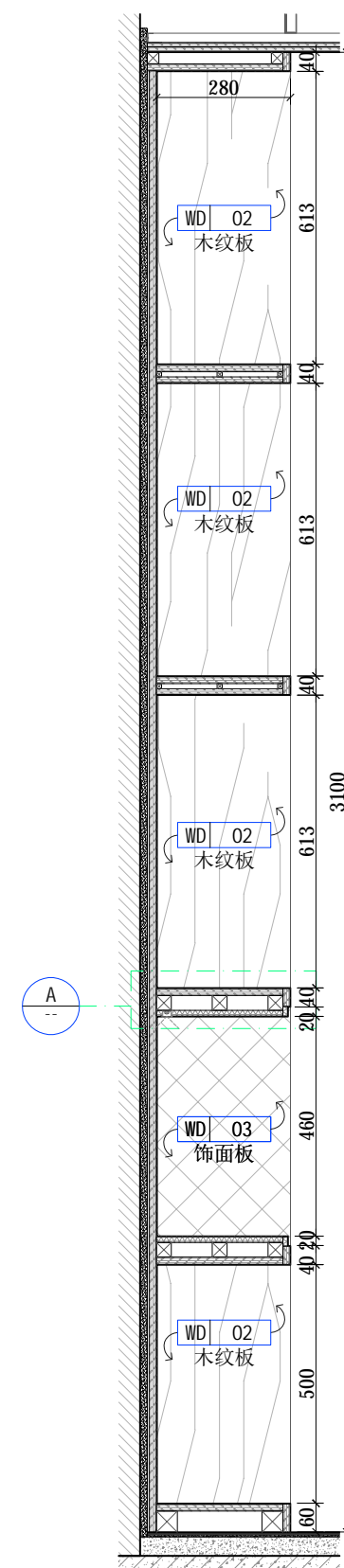

A 柜子大样图
Scale 1: 15



广州极美装饰设计工程有限公司
GUANG ZHOUJI MEI DECORATIVE DESIGN ENGINEERING CO.,LTD
地址：广州市海珠区礼岗路13号香港服装学院1楼

工程名称(Title):

连州人民医院室内装饰工程

项目(Project):

柜体大样图七

图号: Figure number	DM-07	
设计: Stylist	冯金应	冯金应
制图: Drawing	赖杰荣	赖杰荣
审核: Assessor	王海峰	王海峰
校对: Checker	陈凌韵	陈凌韵
比例: Scale	见图	
日期: Date	2021.05	

Notes 备注:

非得工作室设计师批准，
不得随意将任何部分翻印。
切勿以比例量度此图，一切
依图内数字所示为准，施工
必须在工地核对图内所示之
准确，如发现有任何矛盾
处，应立即通知设计师商讨
解决，方可施工，否则施工
单位须承担所有责任。注：
施工尺寸以现场尺寸为准。

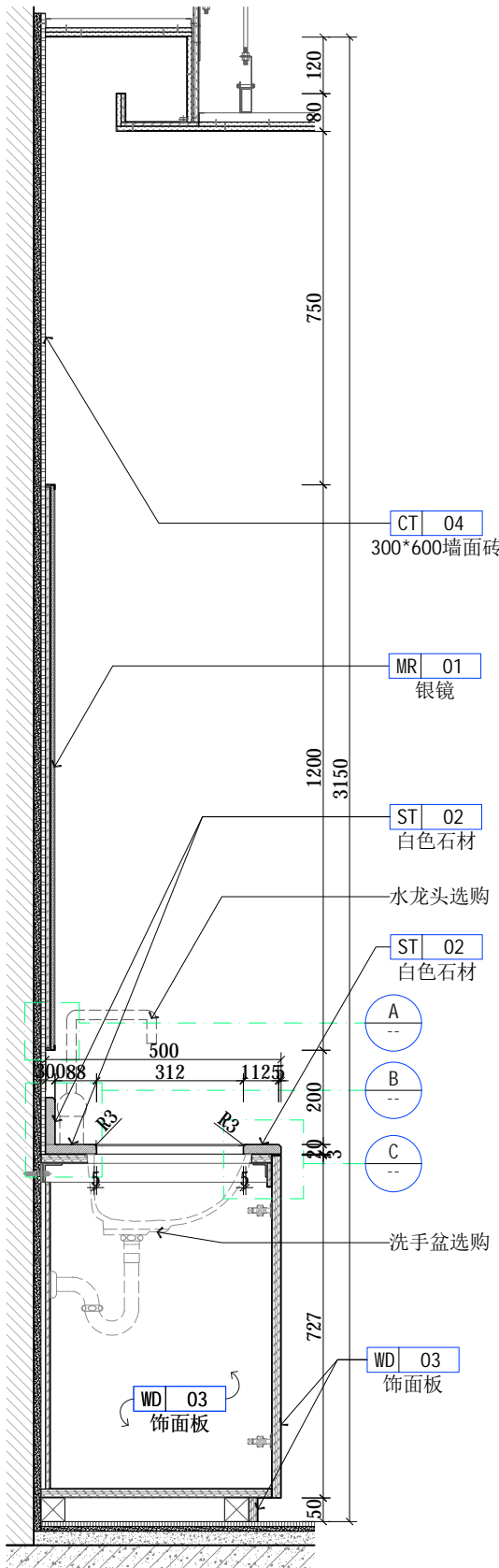

01 柜子大样图
Scale 1:15

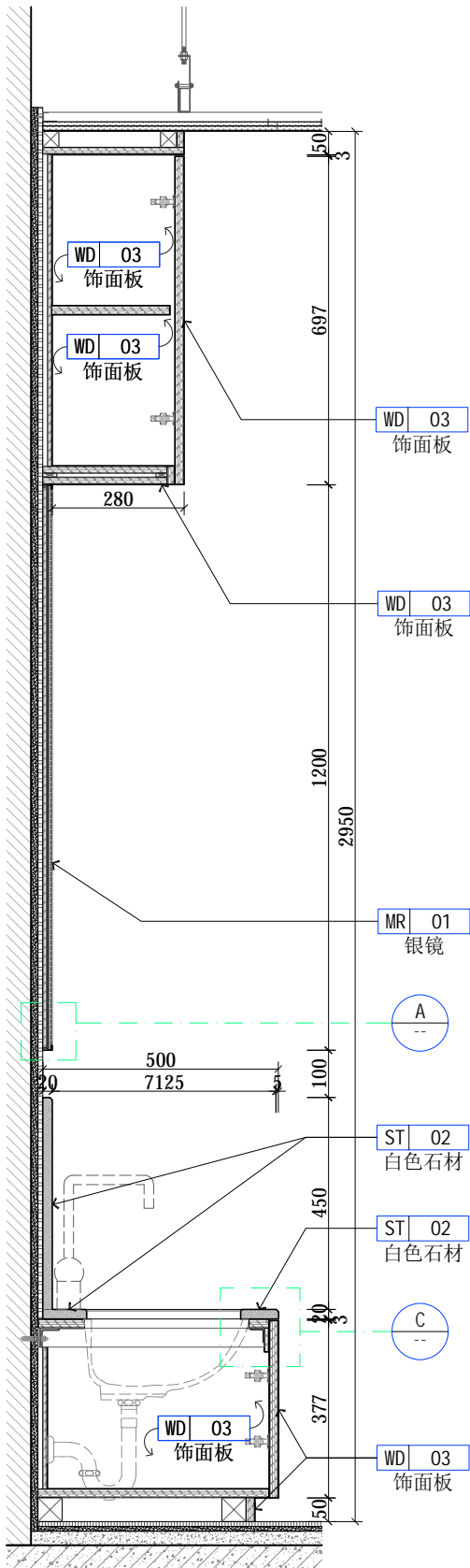

02 柜子大样图
Scale 1:15

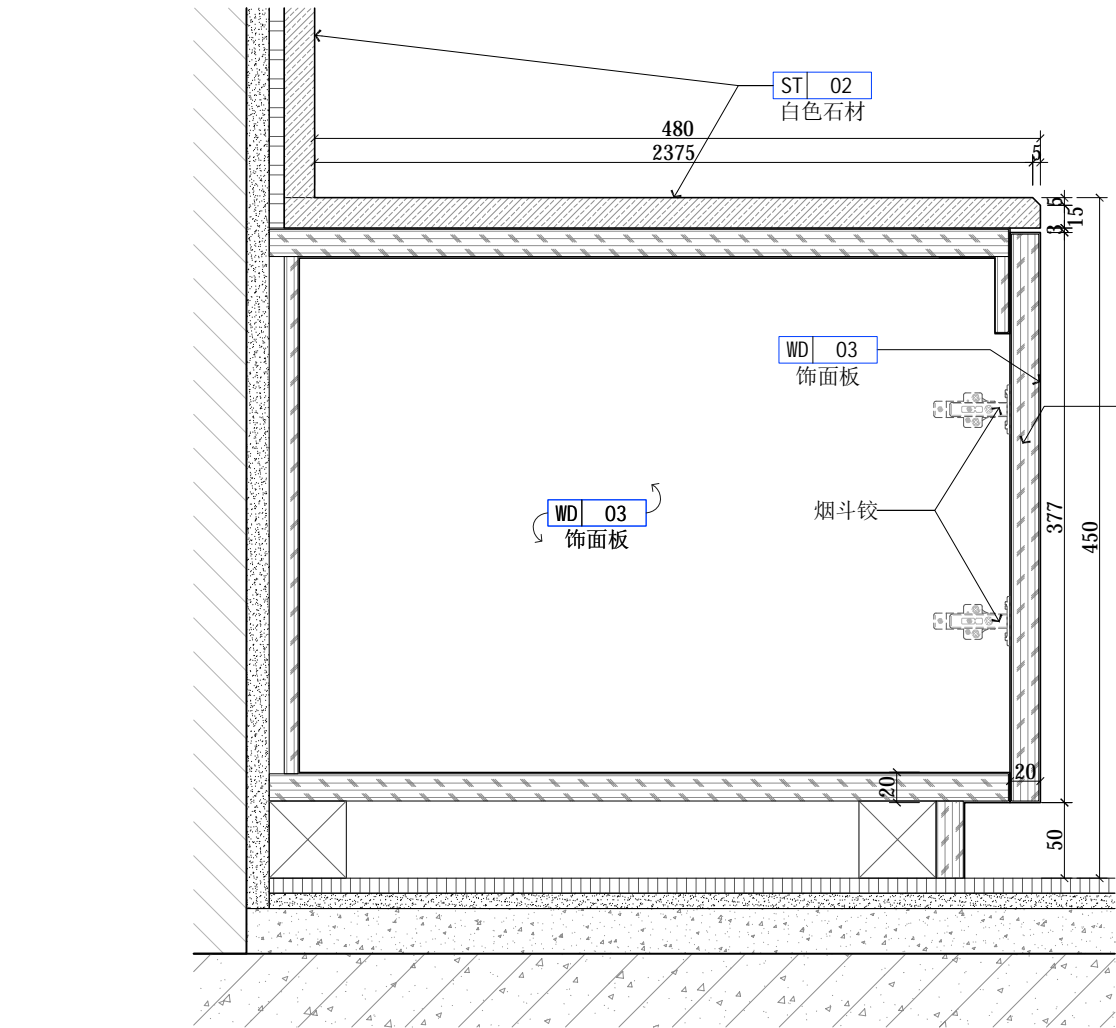

03 柜子大样图
Scale 1:5

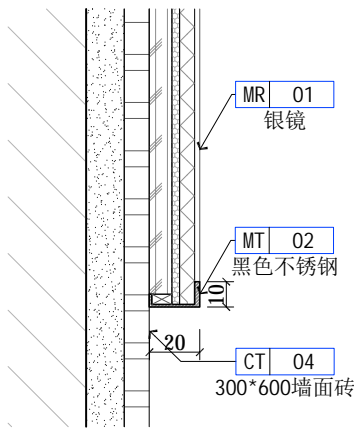

A 柜子大样图
Scale 1:3

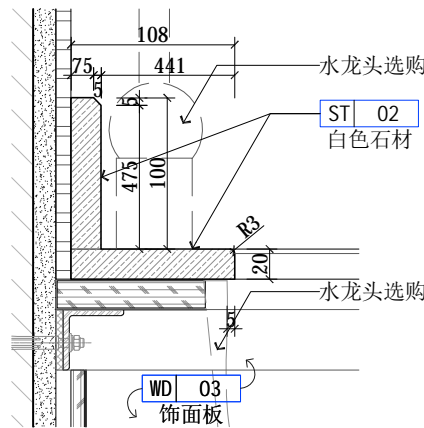

B 柜子大样图
Scale 1:3

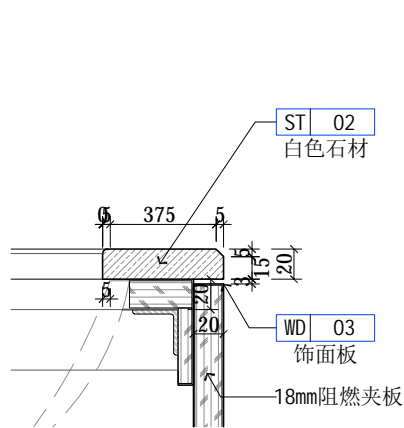

C 柜子大样图
Scale 1:3



广州极美装饰设计工程有限公司
GUANG ZHOUJI MEI DECORATIVE DESIGN ENGINEERING CO.,LTD
地址：广州市海珠区礼岗路13号香港服装学院1楼

工程名称(Title):

连州人民医院室内装饰工程

项目(Project):

柜体大样图八

图号: Figure number	DM-08	
设计: Stylist	冯金应	冯金应
制图: Drawing	赖杰荣	赖杰荣
审核: Assessor	王海峰	王海峰
校对: Checker	陈凌钧	陈凌钧
比例: Scale	见 图	
日期: Date	2021. 05	

Notes 备注:

非得工作室设计师批准, 不得随意将任何部分翻印. 切勿以比例量度此图, 一切依图内数字所示为准, 施工必须在工地核对图内所示之准确, 如发现有任何矛盾处, 应即时通知设计师商讨解决, 方可施工, 否则施工单位须承担所有责任。注：施工尺寸以现场尺寸为准。

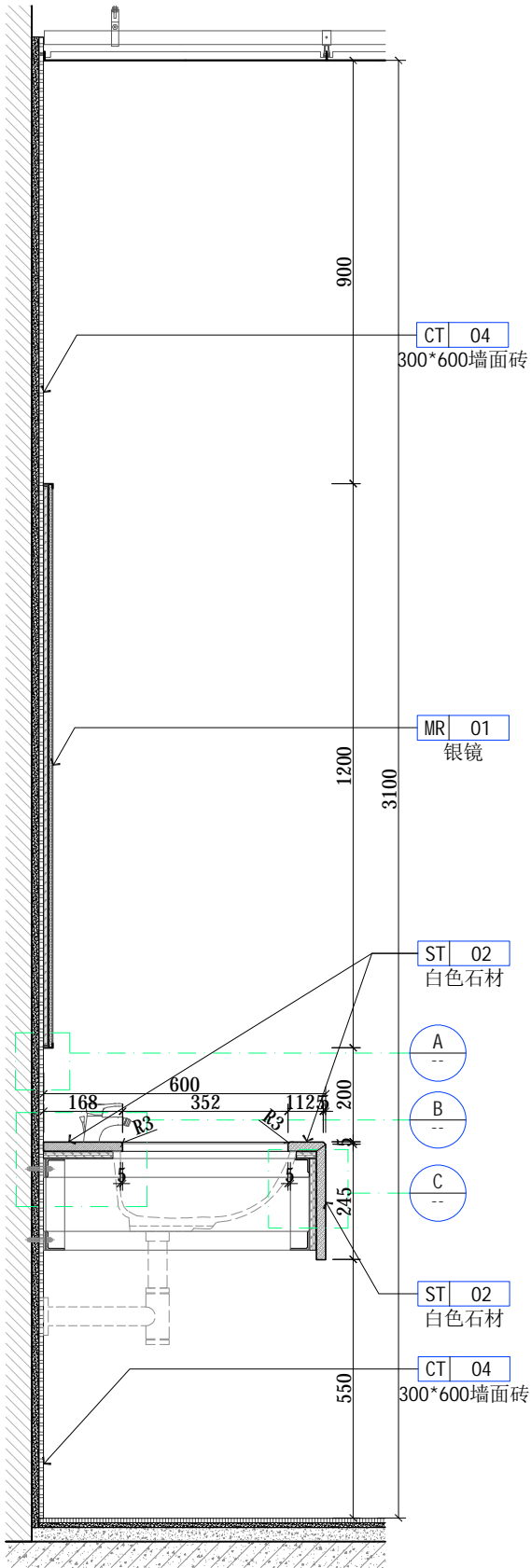

01 柜子大样图
Scale 1: 15

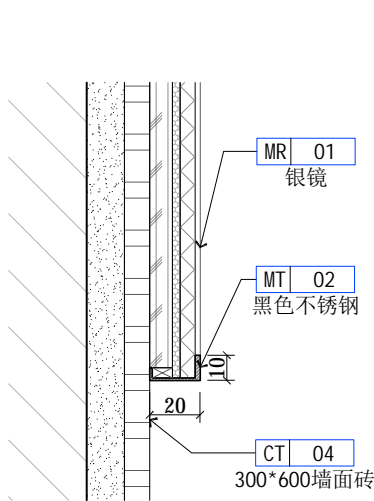

A 柜子大样图
Scale 1: 3

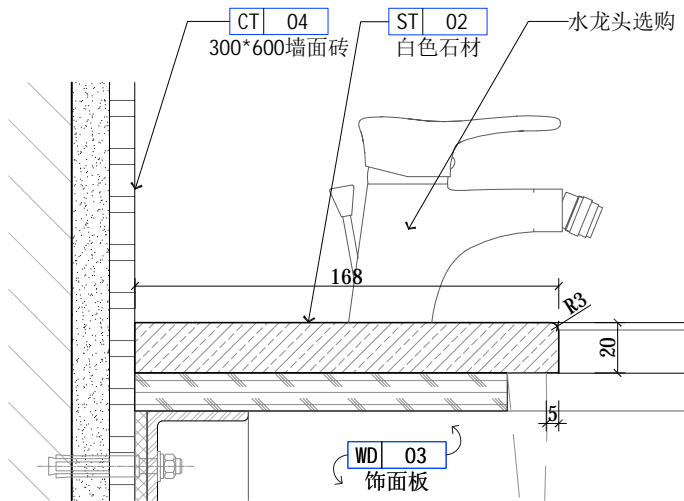

B 柜子大样图
Scale 1: 3

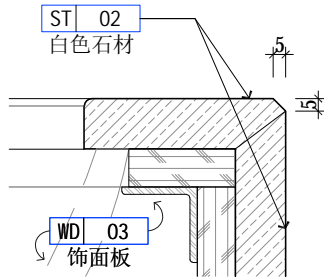

C 柜子大样图
Scale 1: 3

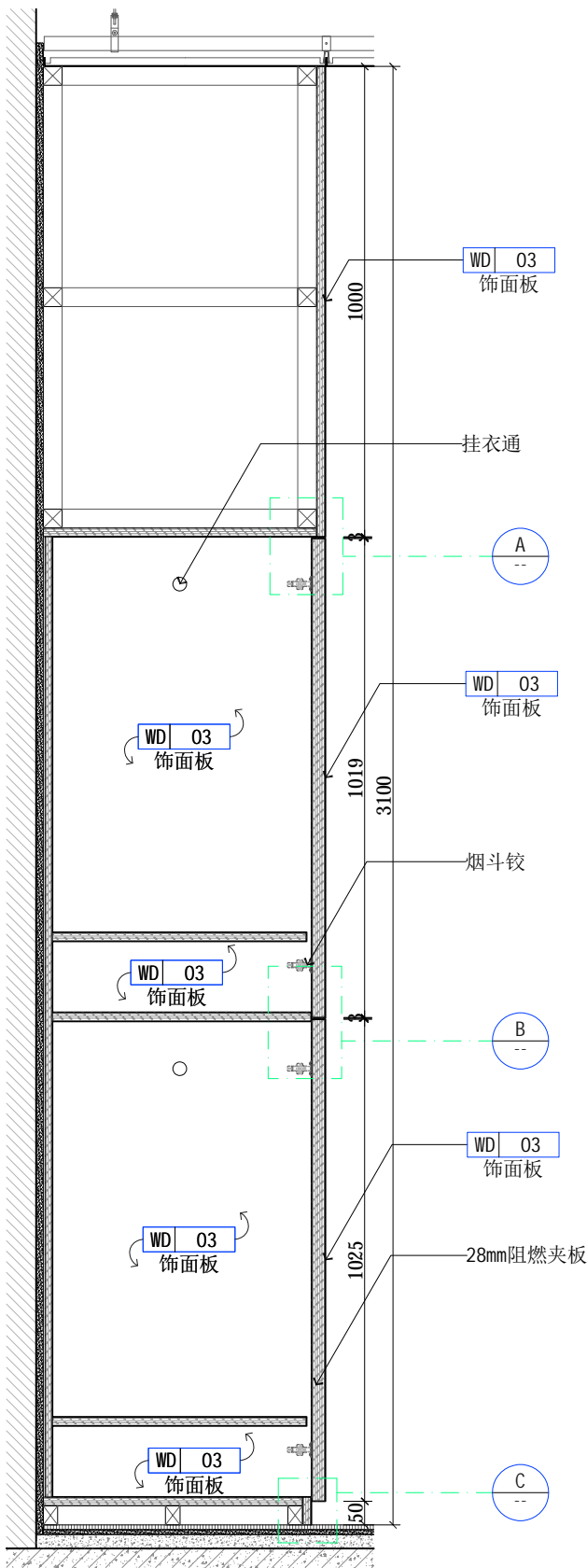

01 柜子大样图
Scale 1:15

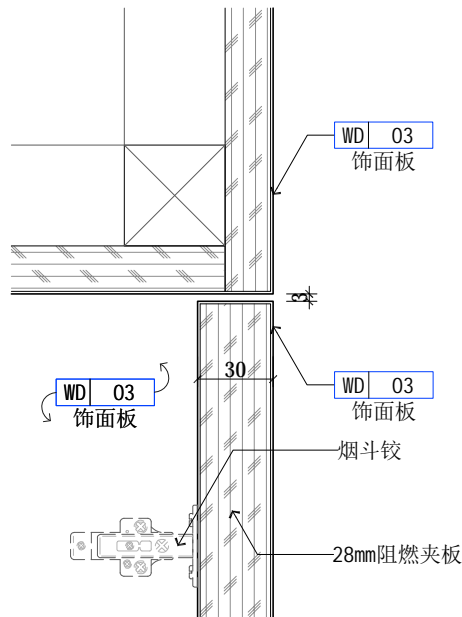

A 柜子大样图
Scale 1:3

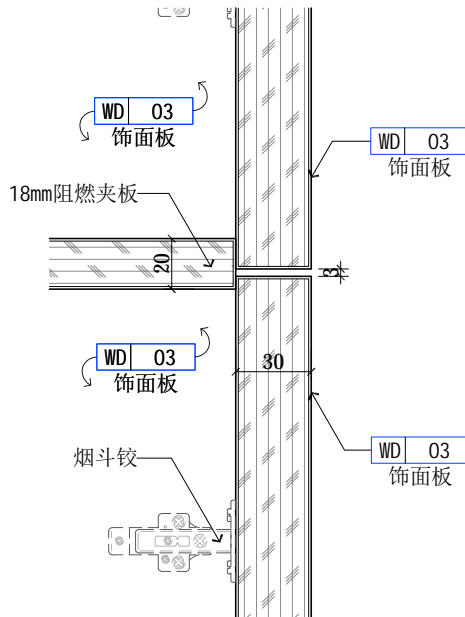

B 柜子大样图
Scale 1:3

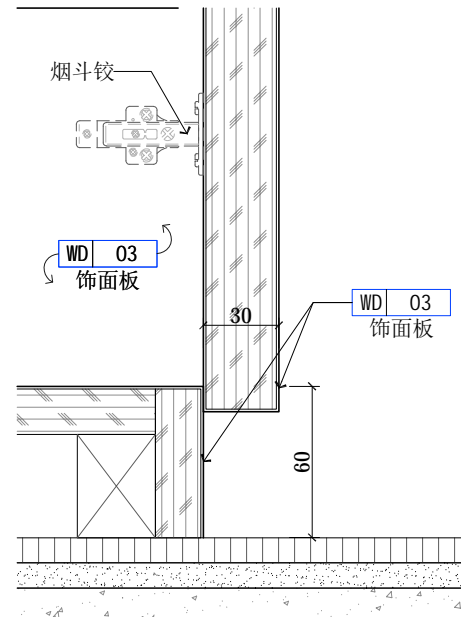

C 柜子大样图
Scale 1:3



广州极美装饰设计工程有限公司
GUANG ZHOUJI MEI DECORATIVE DESIGN ENGINEERING CO.,LTD
地址: 广州市海珠区礼岗路13号香港服装学院1楼

工程名称(Title):

连州人民医院室内装饰工程

项目(Project):

柜体大样图九

图号: Figure number	DM-09	
设计: Stylist	冯金应	冯金应
制图: Drawing	赖杰荣	赖杰荣
审核: Assessor	王海峰	王海峰
校对: Checker	陈凌钧	陈凌钧
比例: Scale	见图	
日期: Date	2021.05	

Notes 备注:

非得工作室设计师批准, 不得随意将任何部分翻印. 切勿以比例量度此图, 一切依图内数字所示为准, 施工必须在工地核对图内所示之准确, 如发现有任何矛盾处, 应即时通知设计师商讨解决, 方可施工, 否则施工单位须承担所有责任. 注: 施工尺寸以现场尺寸为准.



广州极美装饰设计工程有限公司
GUANG ZHOUJI MEI DECORATIVE DESIGN ENGINEERING CO.,LTD
地址：广州市海珠区礼岗路13号香港服装学院1楼

工程名称(Title):

连州人民医院室内装饰工程

项目(Project):

柜体大样图十

图号: Figure number	DM-10	
设计: Stylist	冯金应	冯金应
制图: Drawing	赖杰荣	赖杰荣
审核: Assessor	王海峰	王海峰
校对: Checker	陈凌钧	陈凌钧
比例: Scale	见 图	
日期: Date	2021.05	

Notes 备注:

非得工作室设计师批准, 不得随意将任何部分翻印. 切勿以比例量度此图, 一切依图内数字所示为准, 施工必须在工地核对图内所示之准确, 如发现有任何矛盾处, 应即时通知设计师商讨解决, 方可施工, 否则施工单位须承担所有责任。注: 施工尺寸以现场尺寸为准。

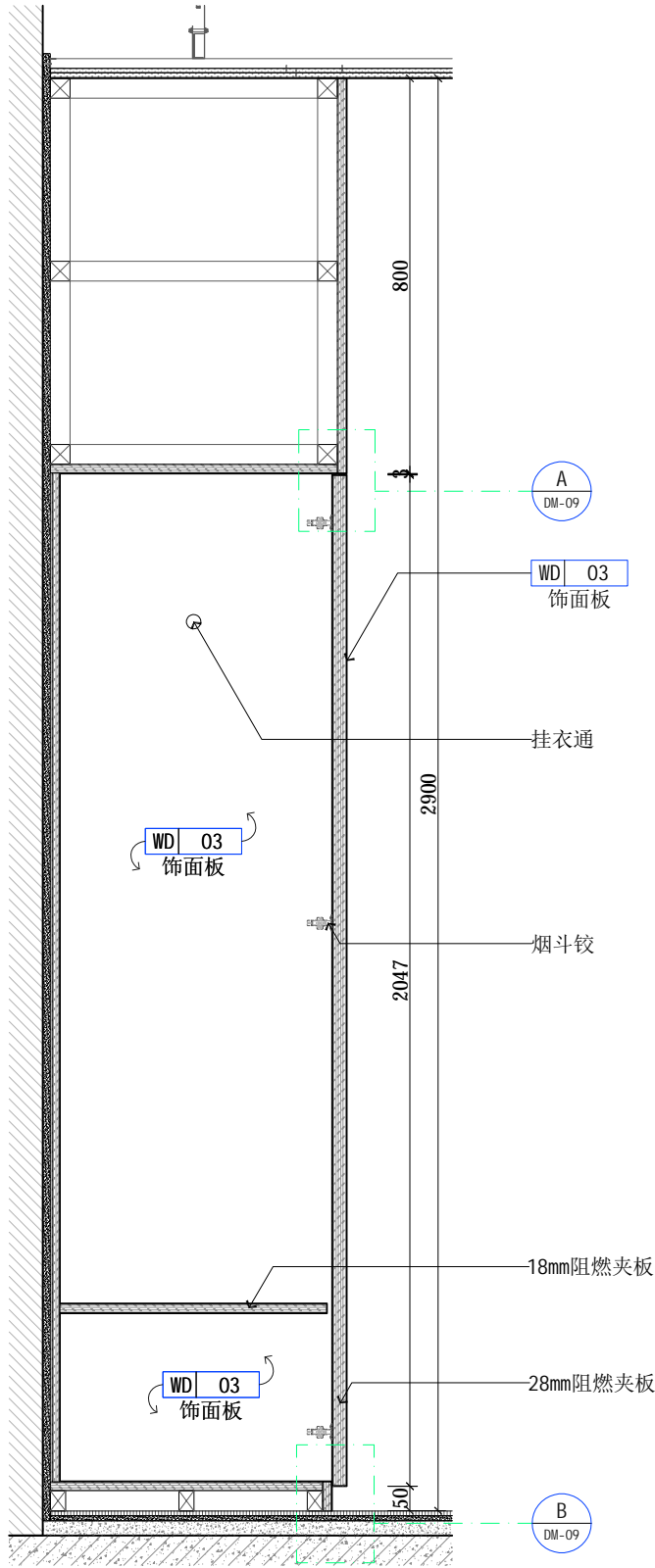

01 柜子大样图
Scale 1:15

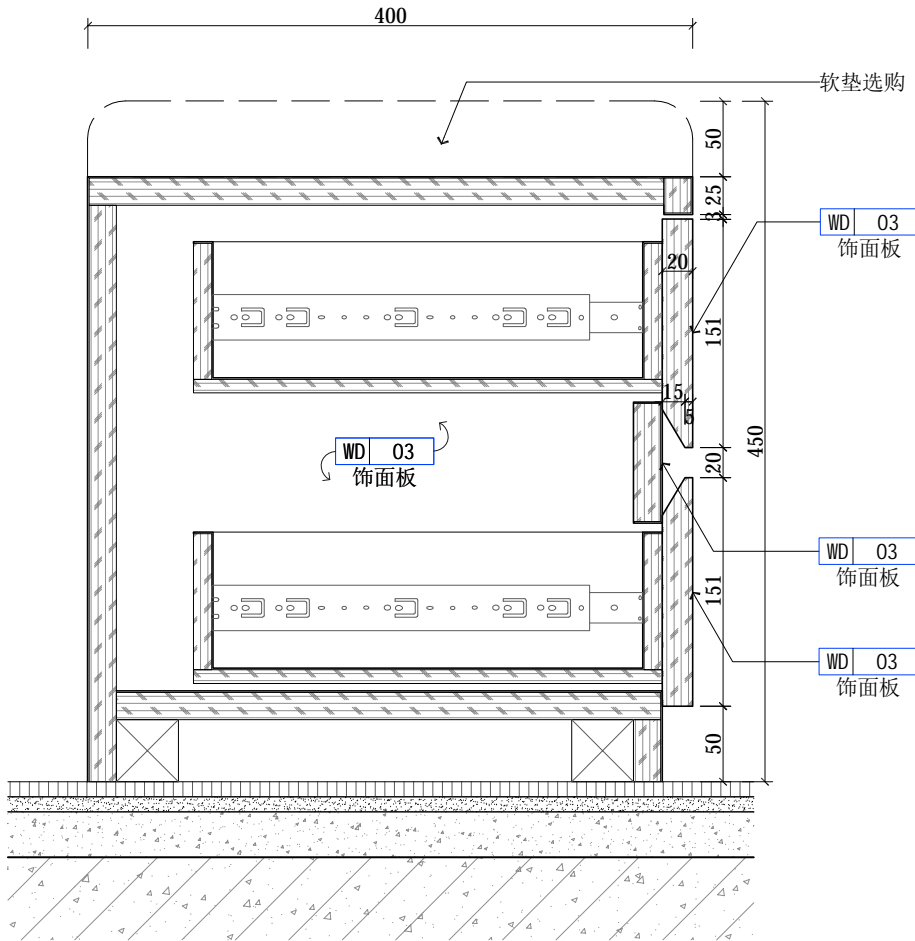

02 柜子大样图
Scale 1:5



广州极美装饰设计工程有限公司
GUANG ZHOUJI MEI DECORATIVE DESIGN ENGINEERING CO.,LTD
地址：广州市海珠区礼岗路13号香港服装学院1楼

工程名称(Title):

连州人民医院室内装饰工程

项目(Project):

柜体大样图十一

图号: Figure number	DM-11	
设计: Stylist	冯金应	冯金应
制图: Drawing	赖杰荣	赖杰荣
审核: Assessor	王海峰	王海峰
校对: Checker	陈凌钧	陈凌钧
比例: Scale	见图	
日期: Date	2021.05	

Notes 备注:

非得工作室设计师批准，
不得随意将任何部分翻印。
切勿以比例量度此图，一切
依图内数字所示为准，施工
必须在工地核对图内所示之
准确，如发现有任何矛盾
处，应即时通知设计师商讨
解决，方可施工，否则施工
单位须承担所有责任。注：
施工尺寸以现场尺寸为准。

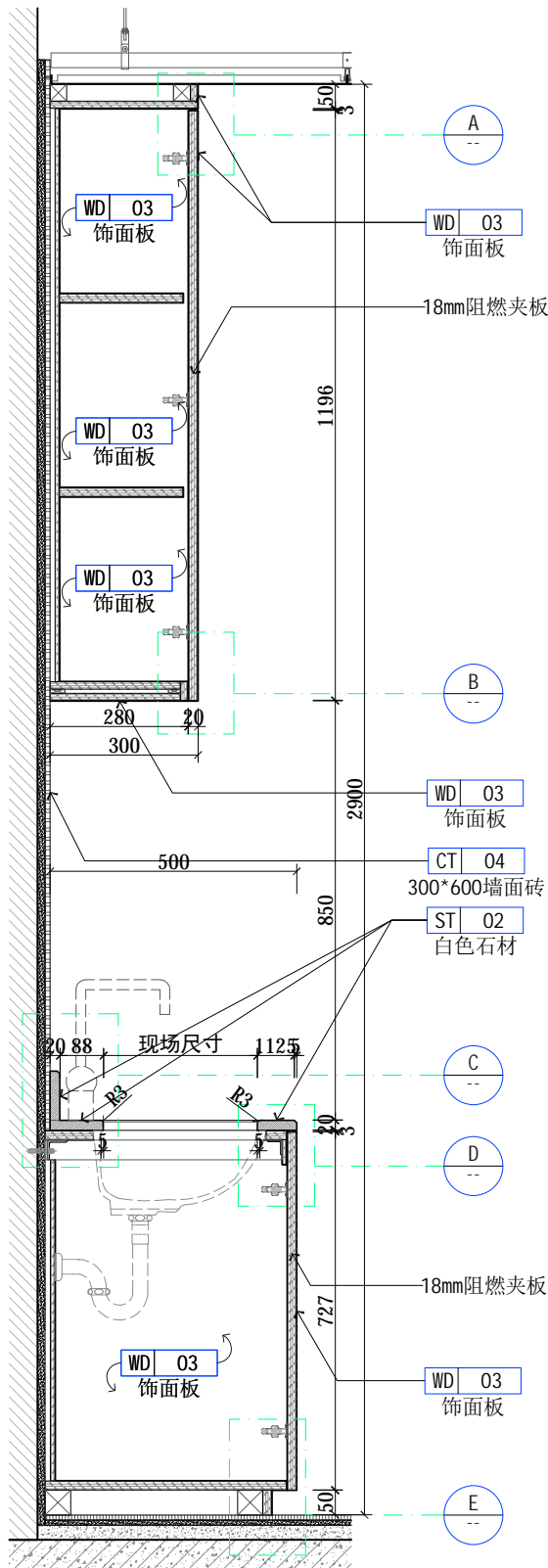

01 柜子大样图
Scale 1:15

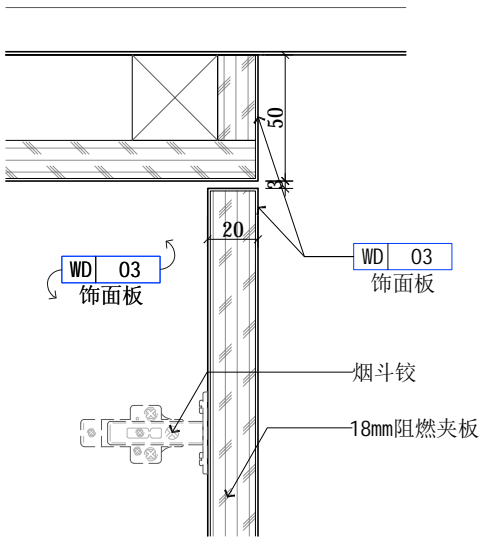

A 柜子大样图
Scale 1:3

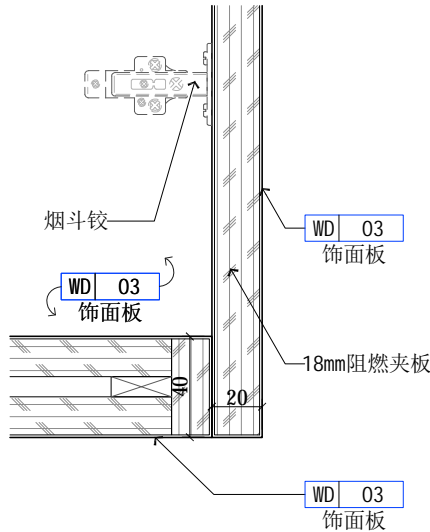

B 柜子大样图
Scale 1:3

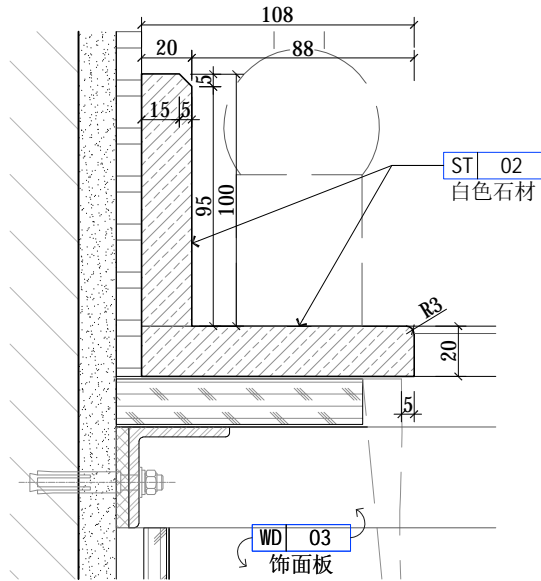

C 柜子大样图
Scale 1:3

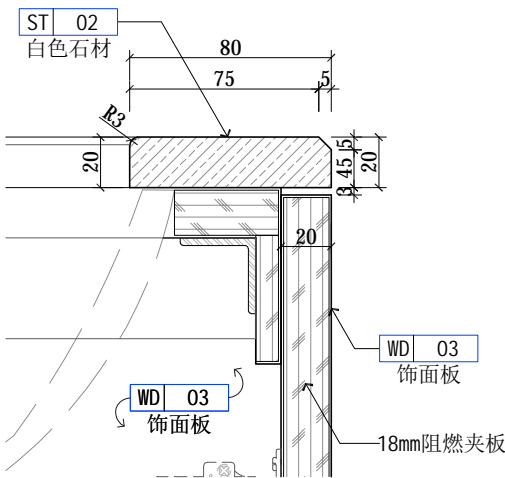

D 柜子大样图
Scale 1:3

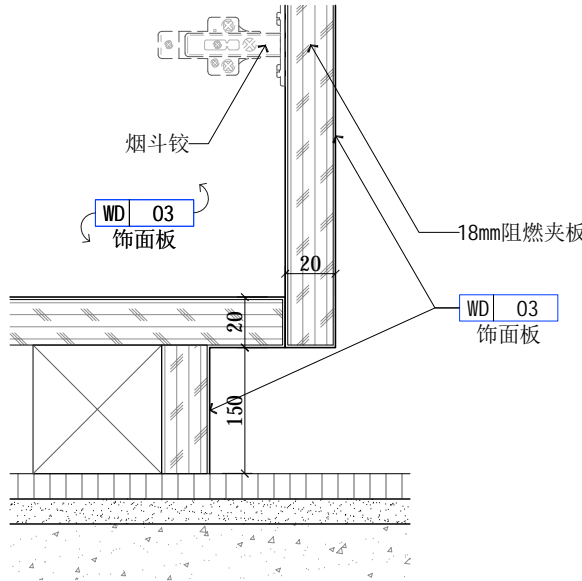

E 柜子大样图
Scale 1:3



广州极美装饰设计工程有限公司
GUANG ZHOU JI MEI DECORATIVE DESIGN ENGINEERING CO.,LTD
地址：广州市海珠区礼岗路13号香港服装学院1楼

工程名称(Title):
连州人民医院室内装饰工程

项目(Project):

柜体大样图十二

图号: Figure number	DM-12	
设计: Stylist	冯金应	冯金应
制图: Drawing	赖杰荣	赖杰荣
审核: Assessor	王海峰	王海峰
校对: Checker	陈凌钧	陈凌钧
比例: Scale	见图	
日期: Date	2021.05	

Notes 备注:

非得工作室设计师批准,不得随意将任何部分翻印.切勿以比例量度此图,一切依图内数字所示为准,施工必须在工地核对图内所示之准确,如发现有任何矛盾处,应即时通知设计师商讨解决,方可施工,否则施工单位须承担所有责任。注：施工尺寸以现场尺寸为准。

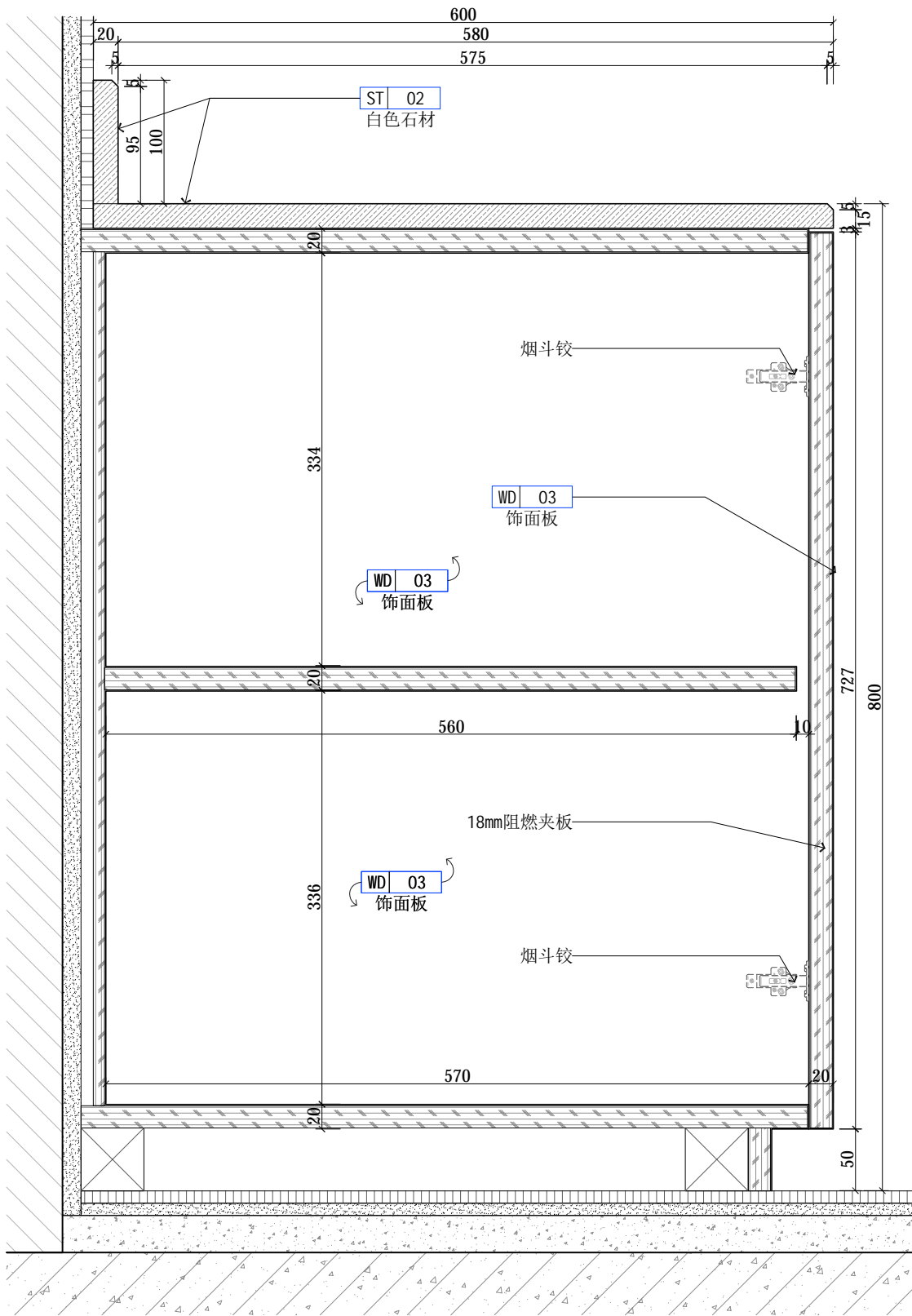

01 柜子大样图
Scale 1:5

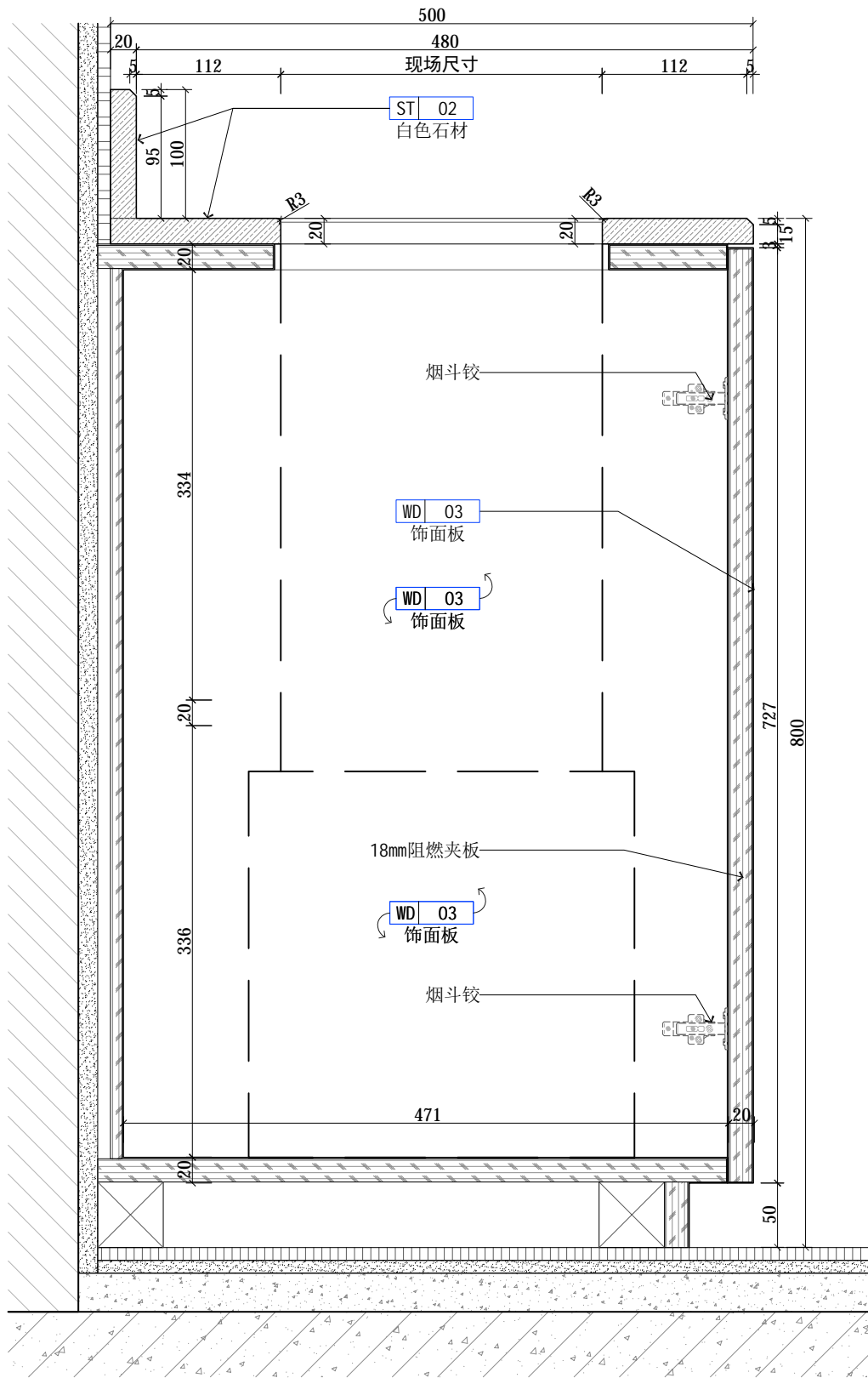

02 柜子大样图
Scale 1:5



广州极美装饰设计工程有限公司
GUANG ZHOUJI MEI DECORATIVE DESIGN ENGINEERING CO.,LTD
地址：广州市海珠区礼岗路13号香港服装学院1楼

工程名称(Title):
连州人民医院室内装饰工程

项目(Project):

柜体大样图十三

图号: Figure number	DM-13	
设计: Stylist	冯金应	冯金应
制图: Drawing	赖杰荣	赖杰荣
审核: Assessor	王海峰	王海峰
校对: Checker	陈凌钧	陈凌钧
比例: Scale	见 图	
日期: Date	2021. 05	

Notes 备注:

非得工作室设计师批准，
不得随意将任何部分翻印。
切勿以比例量度此图，一切
依图内数字所示为准，施工
必须在工地核对图内所示之
准 确，如发现有任何矛盾
处，应即时通知设计师商讨
解决，方可施工，否则施工
单位须承担所有责任。注：
施工尺寸以现场尺寸为准。

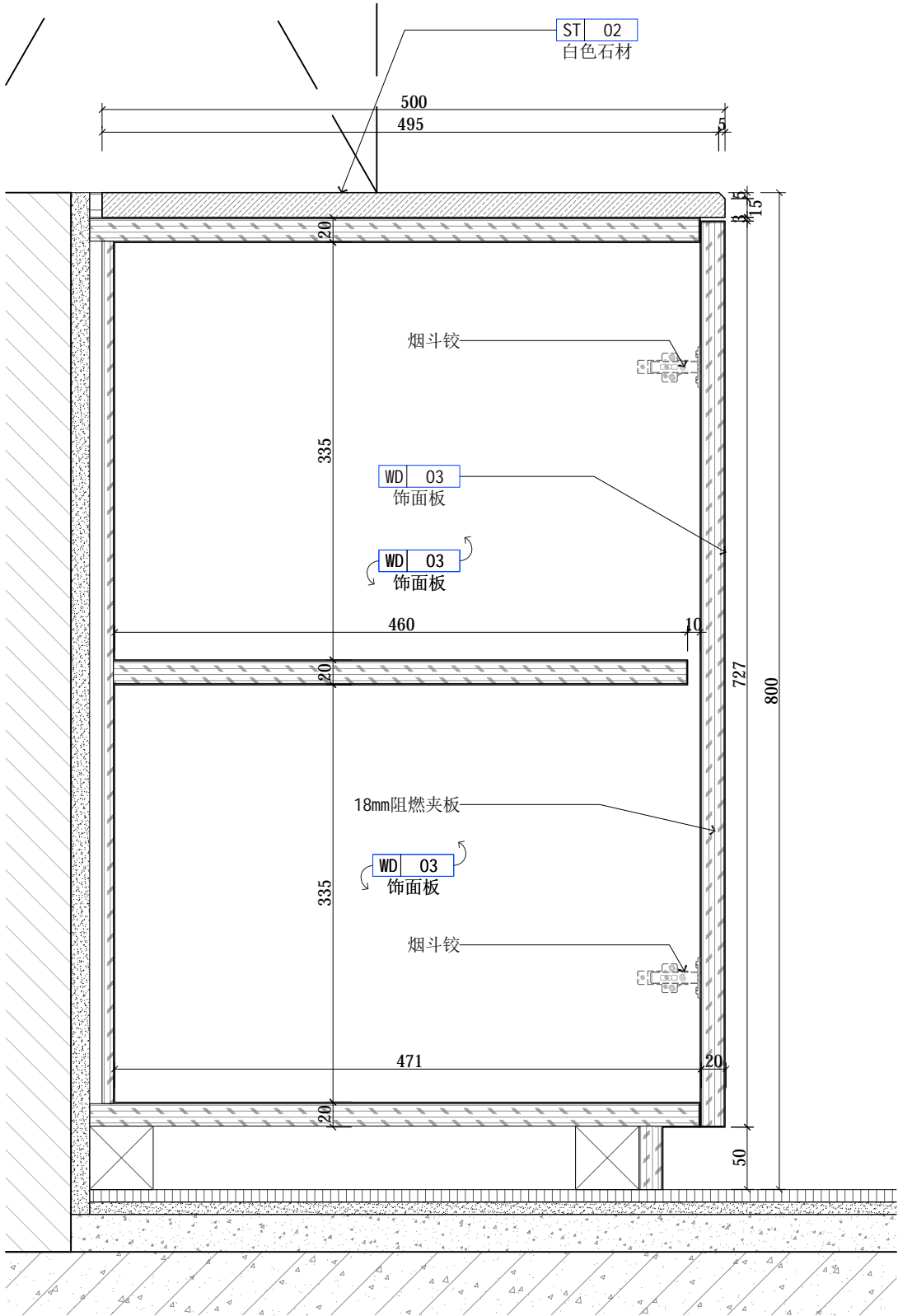

01 柜子大样图
Scale 1:5



广州极美装饰设计工程有限公司
GUANG ZHOU MEI DECORATIVE DESIGN ENGINEERING CO.,LTD
地址：广州市海珠区礼岗路13号香港服装学院1楼

工程名称(Title):

连州人民医院室内装饰工程

项目(Project):

柜体大样图十四

图号: Figure number	DM-14	
设计: Stylist	冯金应	冯金应
制图: Drawing	赖杰荣	赖杰荣
审核: Assessor	王海峰	王海峰
校对: Checker	陈凌钧	陈凌钧
比例: Scale	见图	
日期: Date	2021.05	

Notes 备注:

非得工作室设计师批准，
不得随意将任何部分翻印。
切勿以比例量度此图，一切
依图内数字所示为准，施工
必须在工地核对图内所示之
准确，如发现有任何矛盾
处，应即时通知设计师商讨
解决，方可施工，否则施工
单位须承担所有责任。注：
施工尺寸以现场尺寸为准。

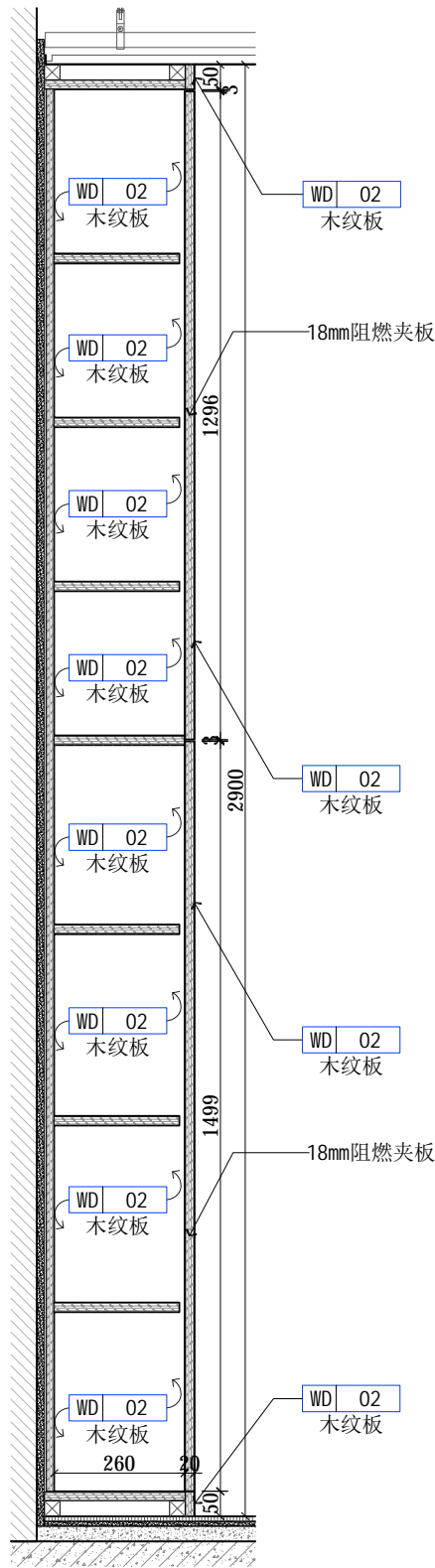

01 柜子大样图
Scale 1: 15

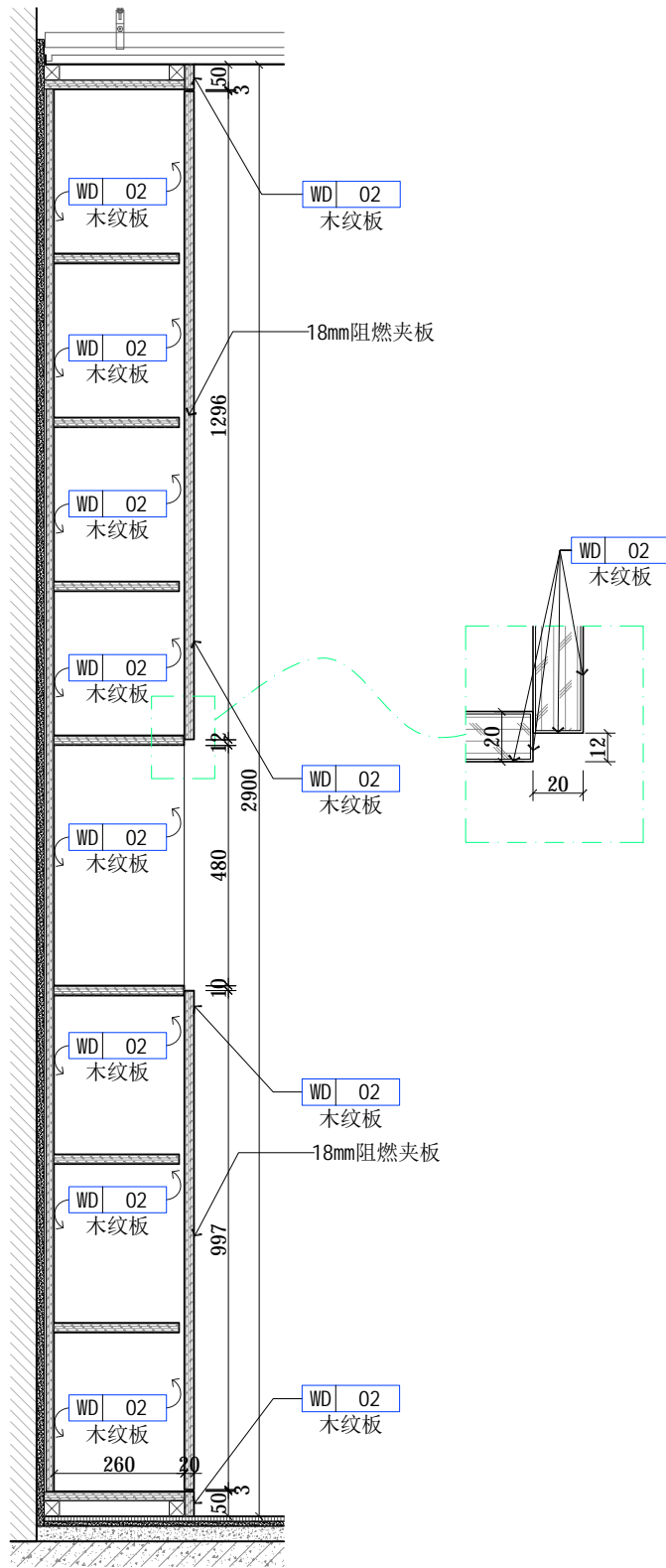

02 柜子大样图
Scale 1: 15

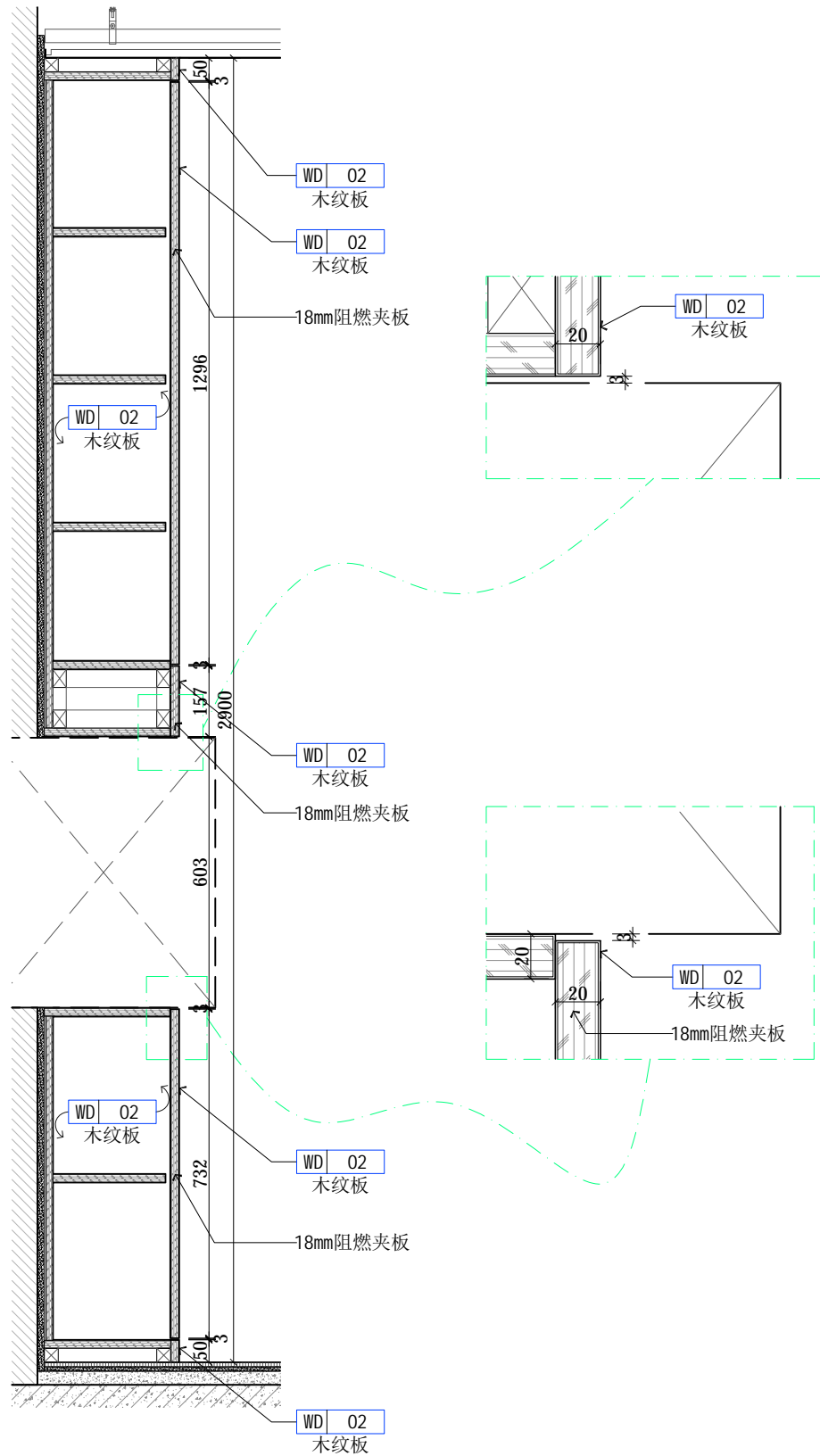

03 柜子大样图
Scale 1: 15



广州极美装饰设计工程有限公司
GUANG ZHOU JI MEI DECORATIVE DESIGN ENGINEERING CO.,LTD
地址：广州市海珠区礼岗路13号香港服装学院1楼

工程名称(Title):

连州人民医院室内装饰工程

项目(Project):

柜体大样图十五

图号: Figure number	DM-15	
设计: Stylist	冯金应	冯金应
制图: Drawing	赖杰荣	赖杰荣
审核: Assessor	王海峰	王海峰
校对: Checker	陈凌钧	陈凌钧
比例: Scale	见图	
日期: Date	2021.05	

Notes 备注:

非得工作室设计师批准,不得随意将任何部分翻印.切勿以比例量度此图,一切依图内数字所示为准,施工必须在工地核对图内所示之准确,如发现有任何矛盾处,应即时通知设计师商讨解决,方可施工,否则施工单位须承担所有责任.注:施工尺寸以现场尺寸为准。

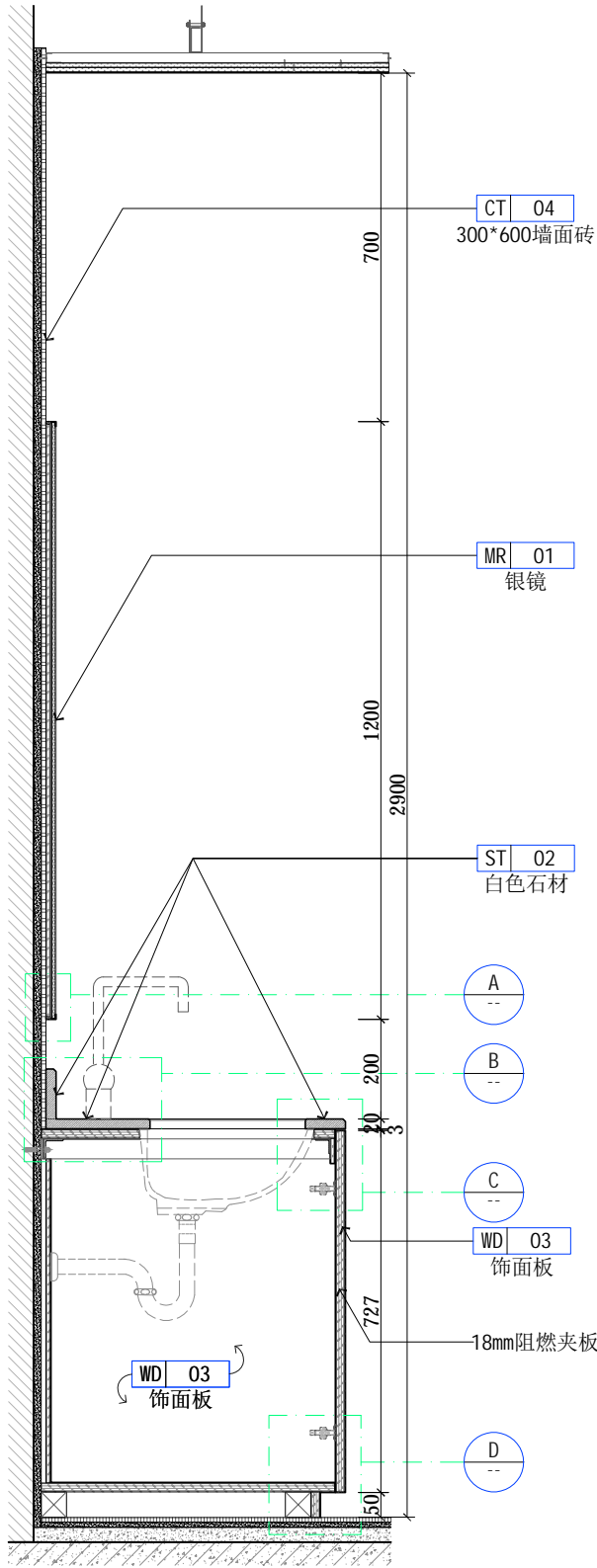

01 柜子大样图
Scale 1: 15

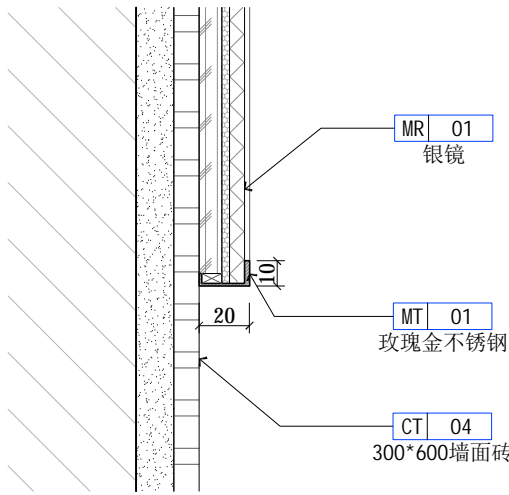

A 柜子大样图
Scale 1: 3

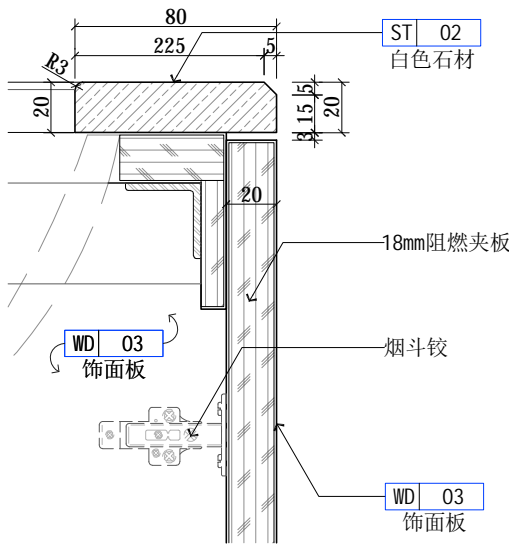

C 柜子大样图
Scale 1: 3

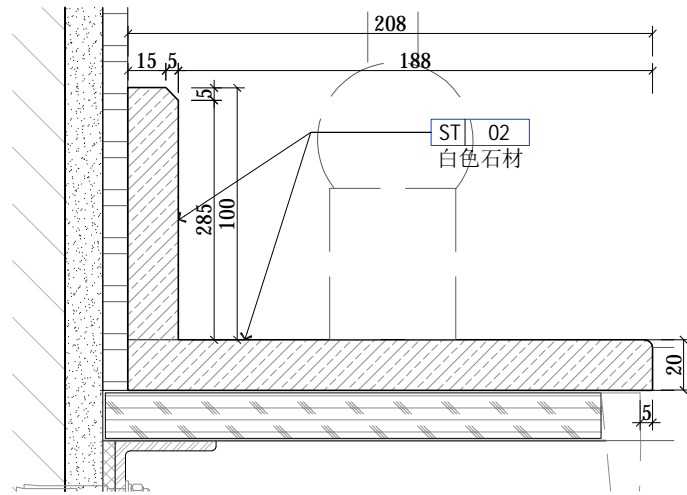

B 柜子大样图
Scale 1: 3

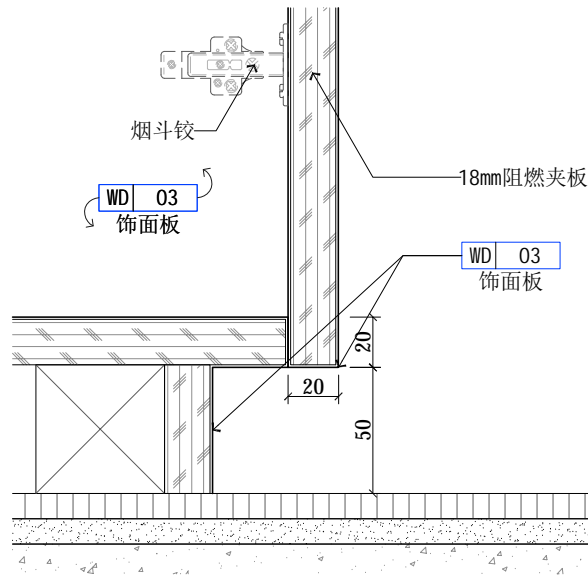

D 柜子大样图
Scale 1: 3



广州极美装饰设计工程有限公司
GUANG ZHOUJI MEI DECORATIVE DESIGN ENGINEERING CO.,LTD
地址：广州市海珠区礼岗路13号香港服装学院1楼

工程名称(Title):
连州人民医院室内装饰工程

项目(Project):

柜体大样图十六

图号: Figure number	DM-16	
设计: Stylist	冯金应	冯金应
制图: Drawing	赖杰荣	赖杰荣
审核: Assessor	王海峰	王海峰
校对: Checker	陈凌钧	陈凌钧
比例: Scale	见 图	
日期: Date	2021. 05	

Notes 备注:

非得工作室设计师批准，
不得随意将任何部分翻印。
切勿以比例量度此图，一切
依图内数字所示为准，施工
必须在工地核对图内所示之
准 确，如发现有任何矛盾
处，应即时通知设计师商讨
解决，方可施工，否则施工
单位须承担所有责任。注：
施工尺寸以现场尺寸为准。

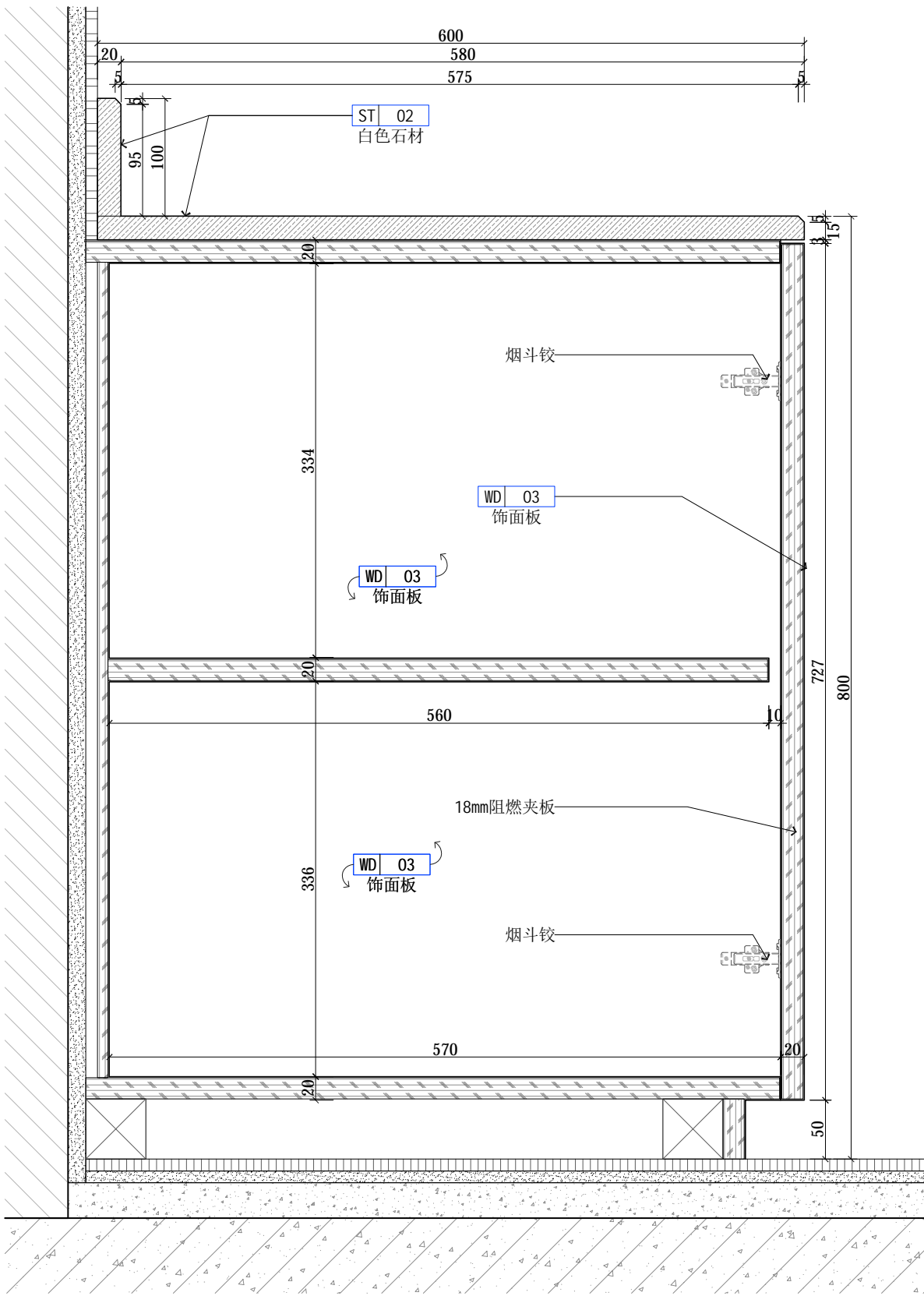

01 柜子大样图
Scale 1: 5



广州极美装饰设计工程有限公司
GUANG ZHOU JI MEI DECORATIVE DESIGN ENGINEERING CO.,LTD
地址：广州市海珠区礼岗路13号香港服装学院1楼

工程名称(Title):
连州人民医院室内装饰工程

项目(Project):

柜体大样图十七

图号: Figure number	DM-17	
设计: Stylist	冯金应	冯金应
制图: Drawing	赖杰荣	赖杰荣
审核: Assessor	王海峰	王海峰
校对: Checker	陈凌钧	陈凌钧
比例: Scale	见图	
日期: Date	2021.05	

Notes 备注:
非得工作室设计师批准,不得随意将任何部分翻印.切勿以比例量度此图,一切依图内数字所示为准,施工必须在工地核对图内所示之准确,如发现有任何矛盾处,应即时通知设计师商讨解决,方可施工,否则施工单位须承担所有责任.注:施工尺寸以现场尺寸为准。

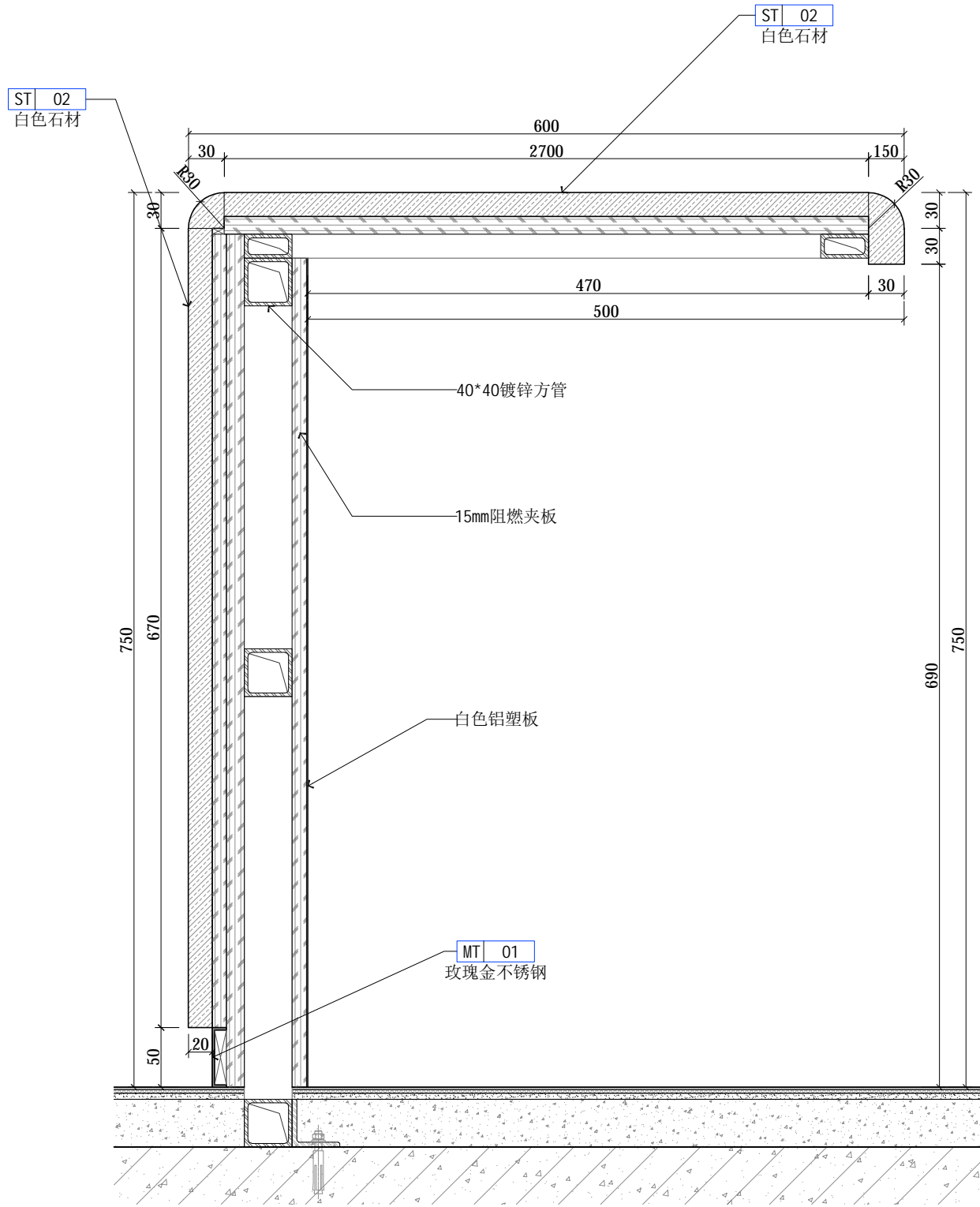

01 柜子大样图
Scale 1:5

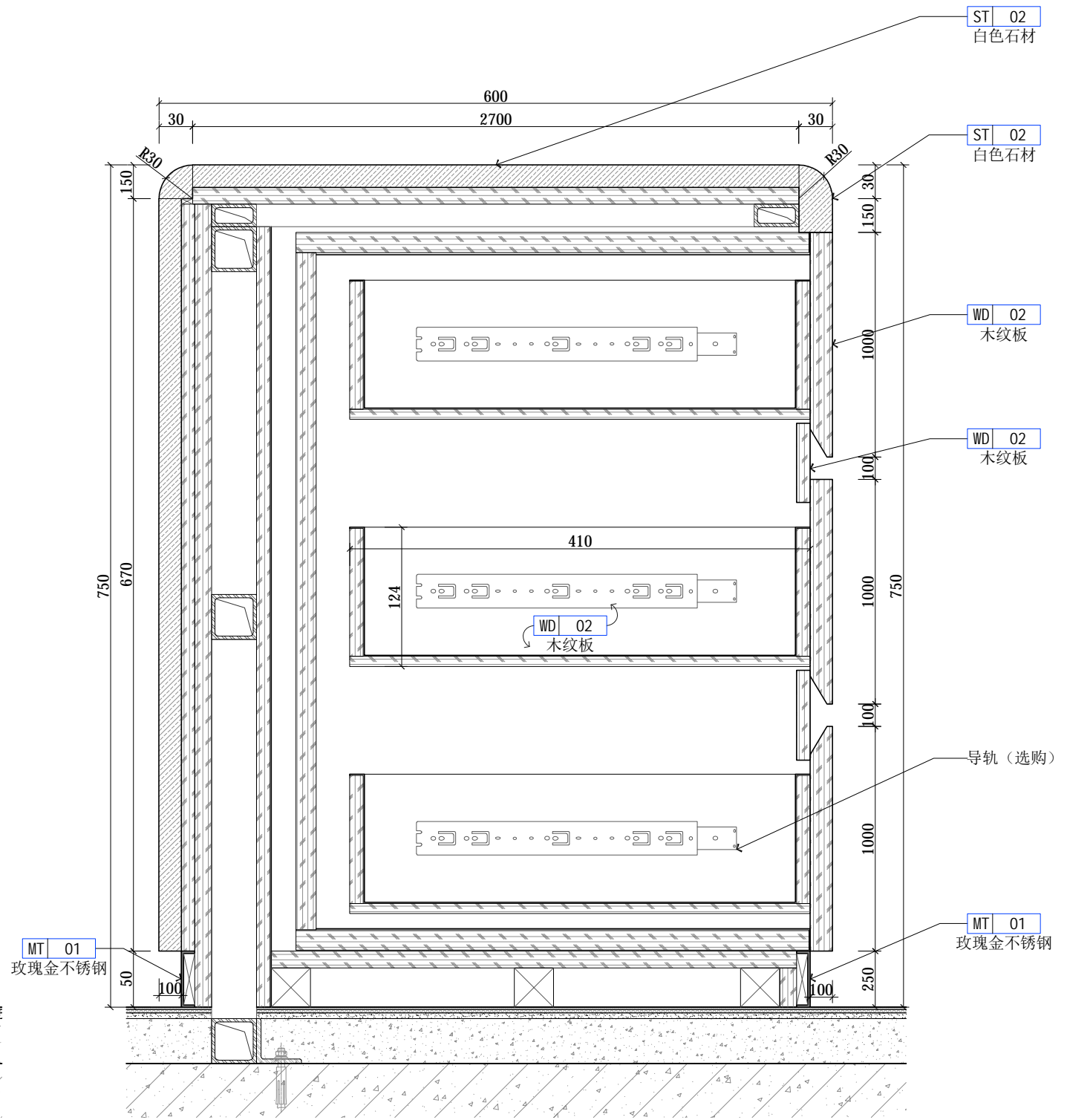

02 柜子大样图
Scale 1:5



广州极美装饰设计工程有限公司
GUANG ZHOUJI MEI DECORATIVE DESIGN ENGINEERING CO.LTD
地址：广州市海珠区礼岗路13号香港国际学院1楼

连州人民医院室内装饰工程

柜体大样图十八

非得工作室设计师批准,不得随意将任何部分翻印。切勿以比例量度此图,一切依图内数字所示为准,施工必须在工地核对图内所示之准确,如发现有任何矛盾处,应即时通知设计师商讨解决,方可施工,否则施工单位须承担所有责任。注:施工尺寸以现场尺寸为准。

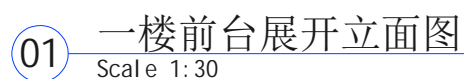

01 一楼前台展开立面图
Scale 1:30



广州极美装饰设计工程有限公司
GUANG ZHOU JI MEI DECORATIVE DESIGN ENGINEERING CO.,LTD
地址：广州市海珠区礼岗路13号香港服装学院1楼

工程名称(Title):

连州人民医院室内装饰工程

项目(Project):

柜体大样图十九

图号: Figure number	DM-19		
设计: Stylist	冯金应	冯金应	
制图: Drawing	赖杰荣	赖杰荣	
审核: Assessor	王海峰	王海峰	
校对: Checker	陈凌钧	陈凌钧	
比例: Scale	见 图		
日期: Date	2021.05		

Notes 备注:

非得工作室设计师批准,不得随意将任何部分翻印。切勿以比例量度此图,一切依图内数字所示为准,施工必须在工地核对图内所示之准确,如发现有任何矛盾处,应即时通知设计师商讨解决,方可施工,否则施工单位须承担所有责任。注:施工尺寸以现场尺寸为准。

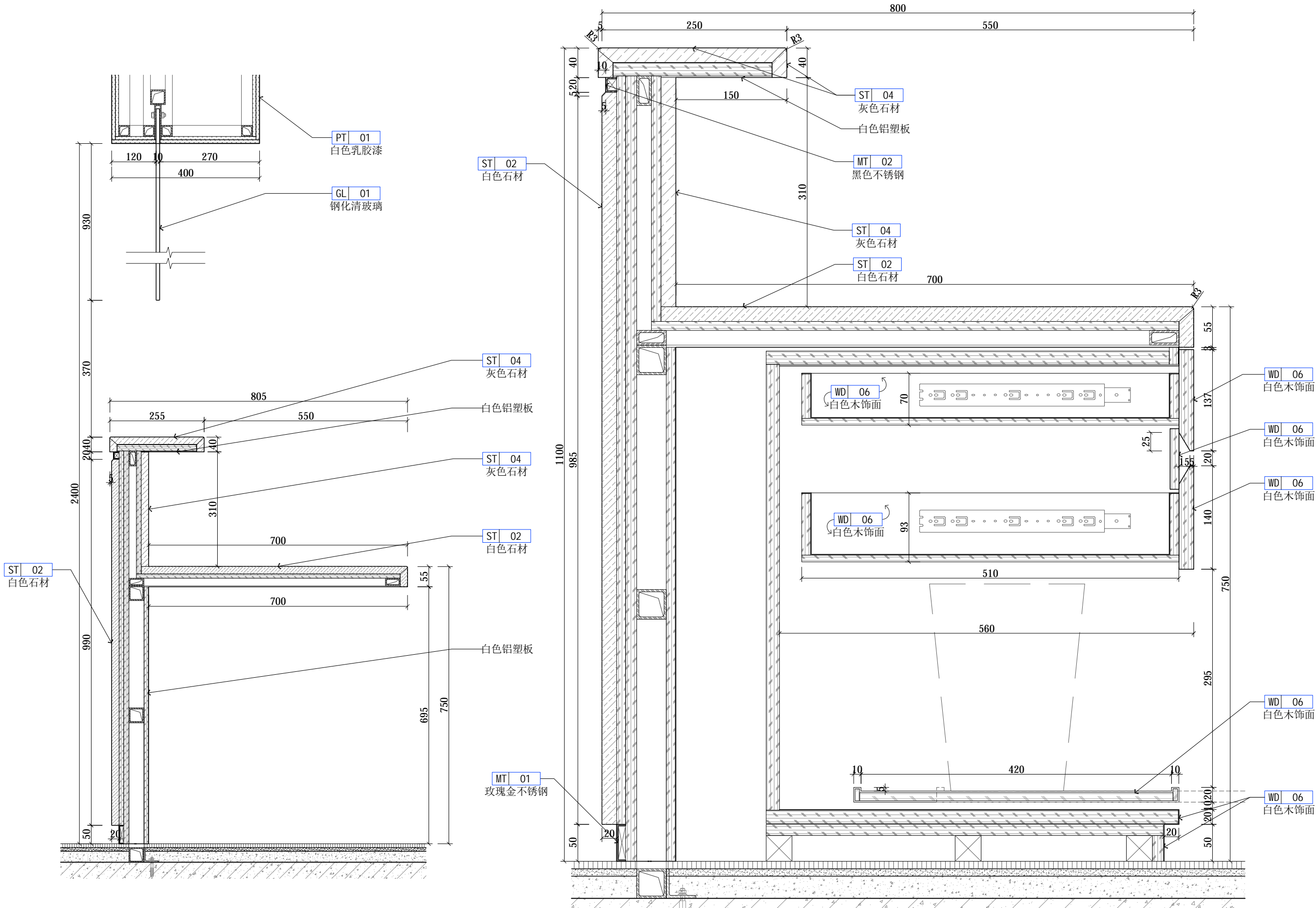

01 柜子大样图
Scale 1:10

02 柜子大样图
Scale 1:5

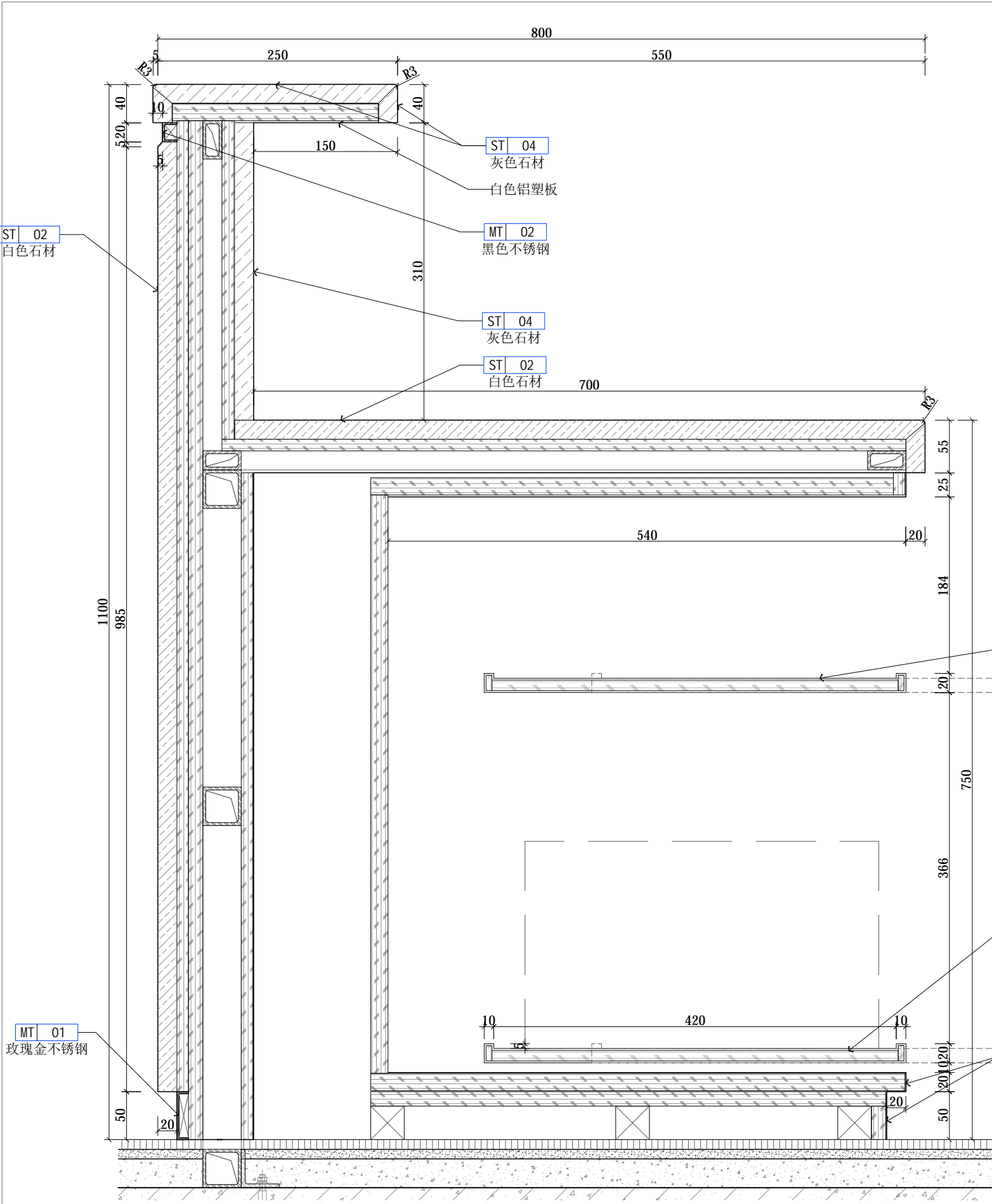

01 柜子大样图
Scale 1:5

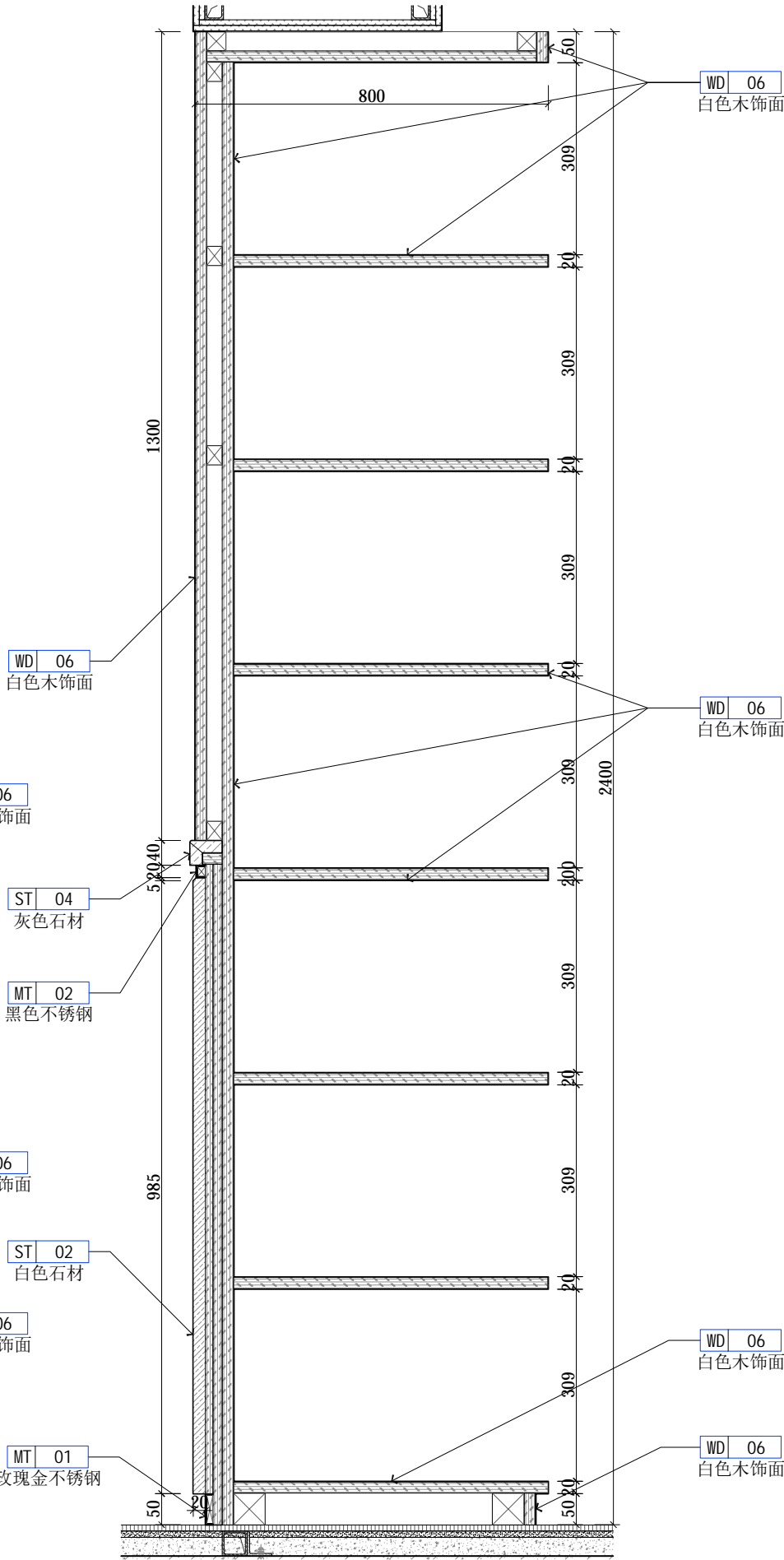

02 柜子大样图
Scale 1:10



广州极美装饰设计工程有限公司
GUANG ZHOU JI MEI DECORATIVE DESIGN ENGINEERING CO.,LTD
地址: 广州市海珠区礼岗路13号香港服装学院1楼

工程名称(Title):
连州人民医院室内装饰工程

项目(Project):

柜体大样图二十

图号: Figure number	DM-20	
设计: Stylist	冯金应	冯金应
制图: Drawing	赖杰荣	赖杰荣
审核: Assessor	王海峰	王海峰
校对: Checker	陈凌钧	陈凌钧
比例: Scale	见图	
日期: Date	2021.05	

Notes 备注:

非得工作室设计师批准, 不得随意将任何部分翻印. 切勿以比例量度此图, 一切依图内数字所示为准, 施工必须在工地核对图内所示之准确, 如发现有任何矛盾处, 应即时通知设计师商讨解决, 方可施工, 否则施工单位须承担所有责任. 注: 施工尺寸以现场尺寸为准.



广州极美装饰设计工程有限公司
GUANG ZHOU JI MEI DECORATIVE DESIGN ENGINEERING CO.,LTD
地址：广州市海珠区礼岗路13号香港服装学院1楼

工程名称(Title):
连州人民医院室内装饰工程

项目(Project):

门大样图一

图号: Figure number	MD-01		
设计: Stylist	冯金应	冯金应	
制图: Drawing	赖杰荣	赖杰荣	
审核: Assessor	王海峰	王海峰	
校对: Checker	陈凌钧	陈凌钧	
比例: Scale	见 图		
日期: Date	2021.05		

Notes 备注:

非得工作室设计师批准,不得随意将任何部分翻印.切勿以比例量度此图,一切依图内数字所示为准,施工必须在工地核对图内所示之准确,如发现有任何矛盾处,应即时通知设计师商讨解决,方可施工,否则施工单位须承担所有责任。注：施工尺寸以现场尺寸为准。

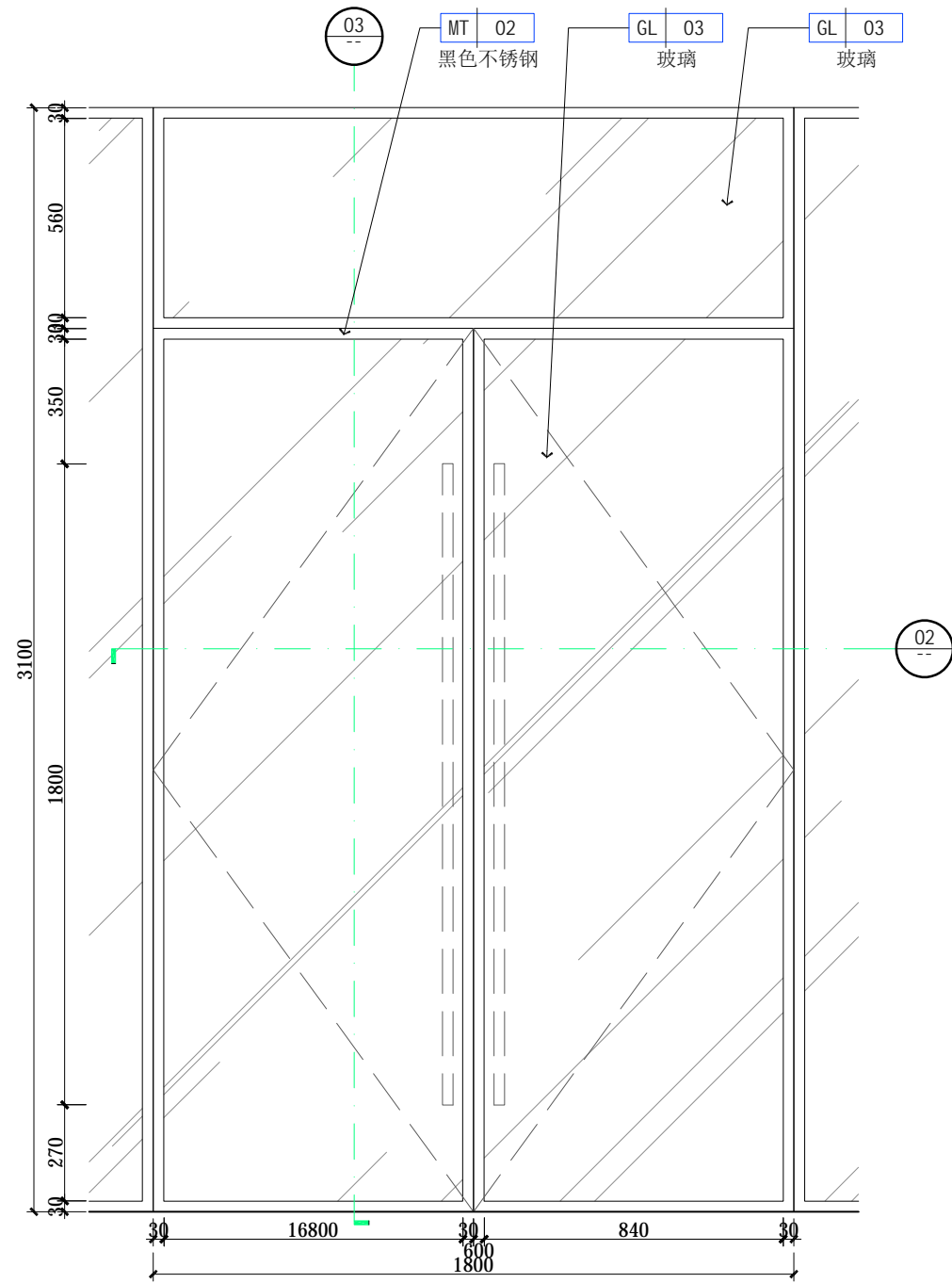

01 主入口门立面图
Scale 1:20

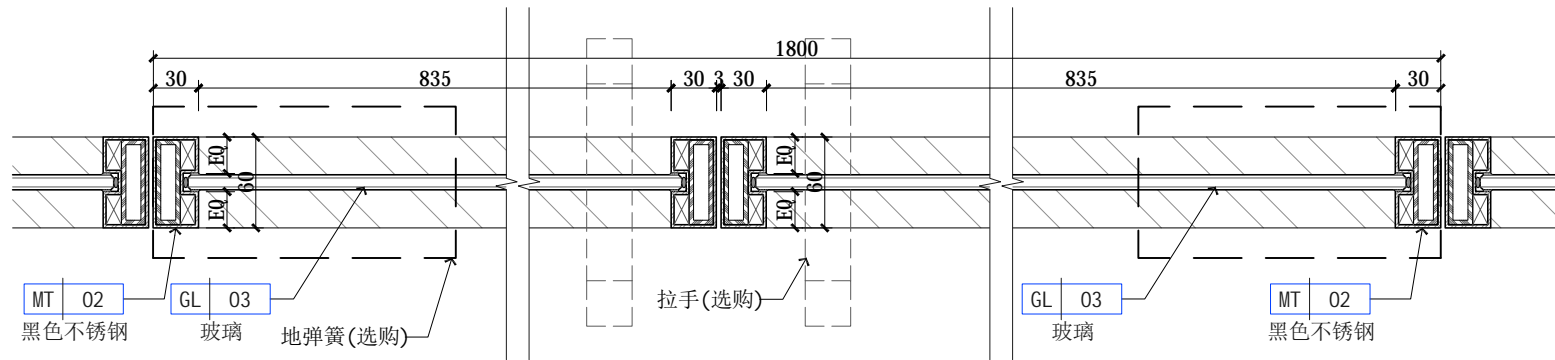

02 门大样图
Scale 1:5

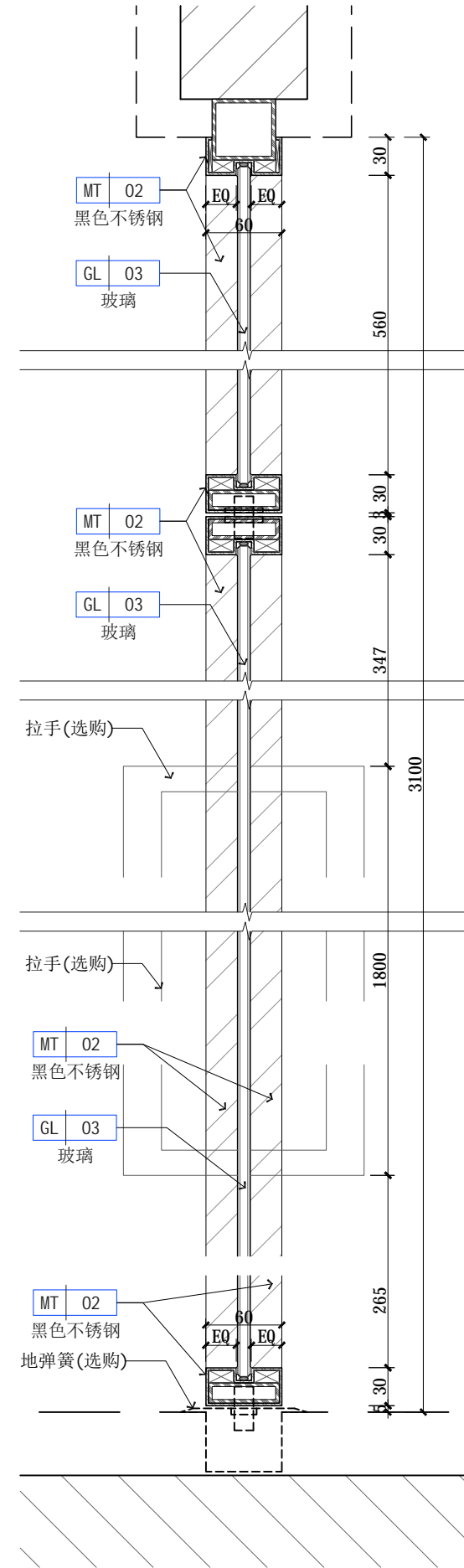

03 门大样图
Scale 1:5



广州极美装饰设计工程有限公司
GUANG ZHOU JI MEI DECORATIVE DESIGN ENGINEERING CO.,LTD
地址：广州市海珠区礼岗路13号香港服装学院1楼

工程名称(Title):
连州人民医院室内装饰工程

项目(Project):

门大样图二

图号: Figure number	MD-02	
设计: Stylist	冯金应	冯金应
制图: Drawing	赖杰荣	赖杰荣
审核: Assessor	王海峰	王海峰
校对: Checker	陈凌钧	陈凌钧
比例: Scale	见图	
日期: Date	2021.05	

Notes 备注:

非得工作室设计师批准，
不得随意将任何部分翻印。
切勿以比例量度此图，一切
依图内数字所示为准，施工
必须在工地核对图内所示之
准 确，如发现有任何矛盾
处，应即时通知设计师商讨
解决，方可施工，否则施工
单位须承担所有责任。注：
施工尺寸以现场尺寸为准。

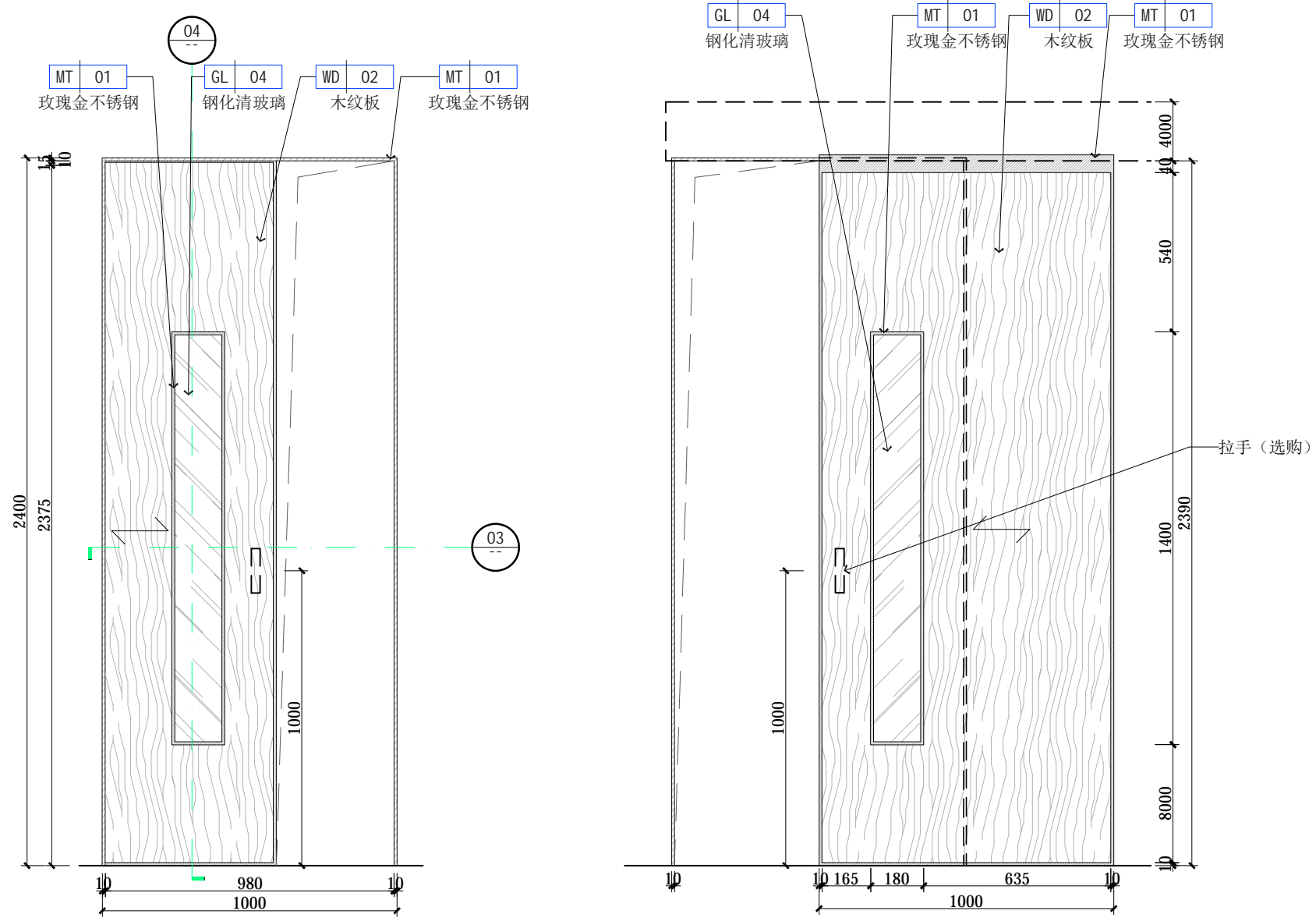

01 推拉门立面图
Scale 1:20

02 推拉门立面图
Scale 1:20

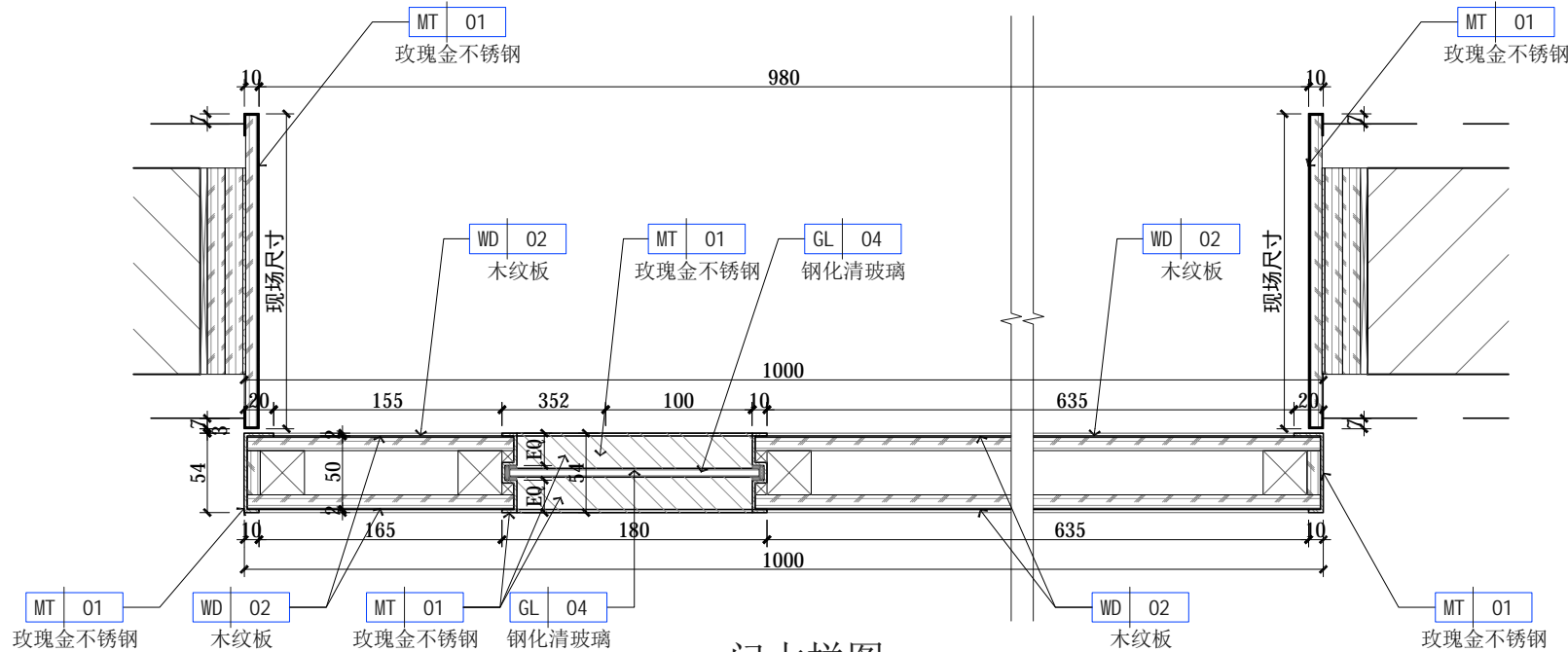

03 门大样图
Scale 1:5

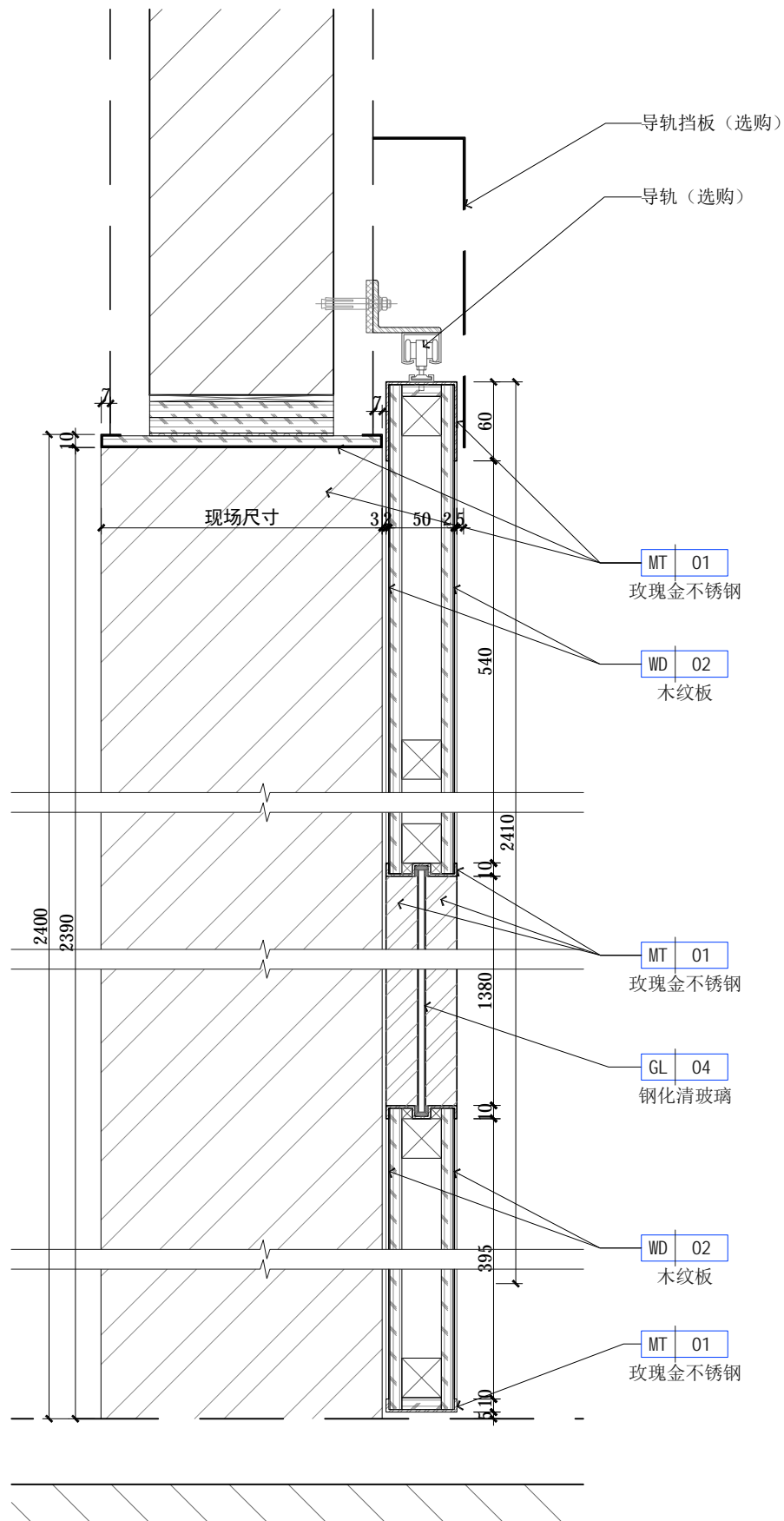

04 门大样图
Scale 1:5



广州极美装饰设计工程有限公司
GUANG ZHOU JI MEI DECORATIVE DESIGN ENGINEERING CO.,LTD
地址：广州市海珠区礼岗路13号香港服装学院1楼

工程名称(Title):
连州人民医院室内装饰工程

项目(Project):

门大样图三

图号: Figure number	MD-03	
设计: Stylist	冯金应	冯金应
制图: Drawing	赖杰荣	赖杰荣
审核: Assessor	王海峰	王海峰
校对: Checker	陈凌钧	陈凌钧
比例: Scale	见图	
日期: Date	2021.05	

Notes 备注:

非得工作室设计师批准,不得随意将任何部分翻印.切勿以比例量度此图,一切依图内数字所示为准,施工必须在工地核对图内所示之准确,如发现有任何矛盾处,应即时通知设计师商讨解决,方可施工,否则施工单位须承担所有责任。注：施工尺寸以现场尺寸为准。

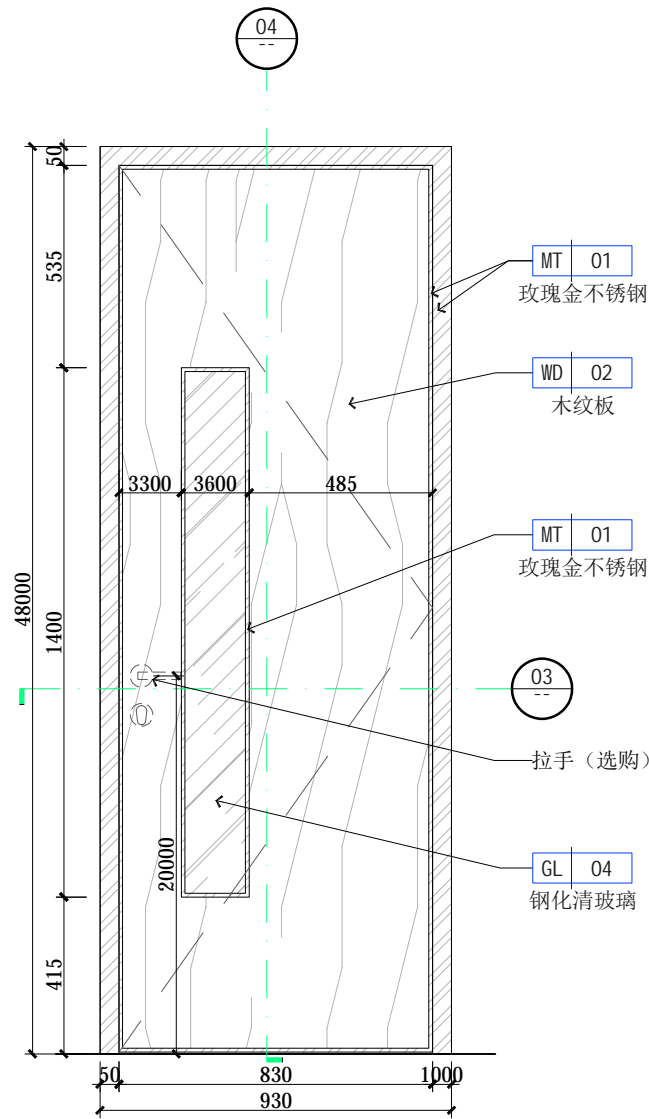

01 单开门立面图
Scale 1: 20

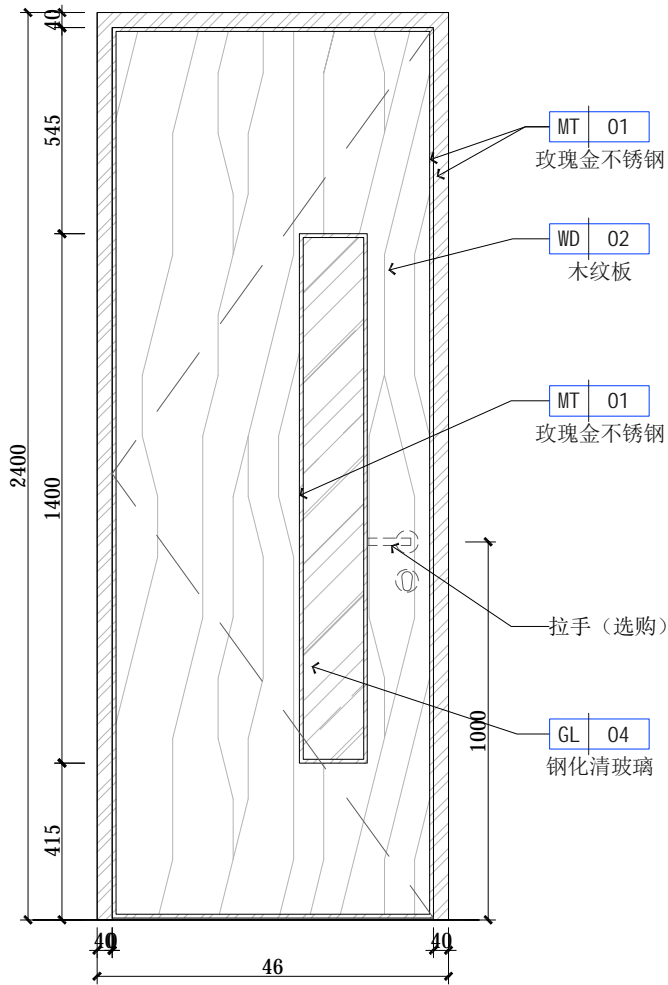

02 单开门立面图
Scale 1: 20

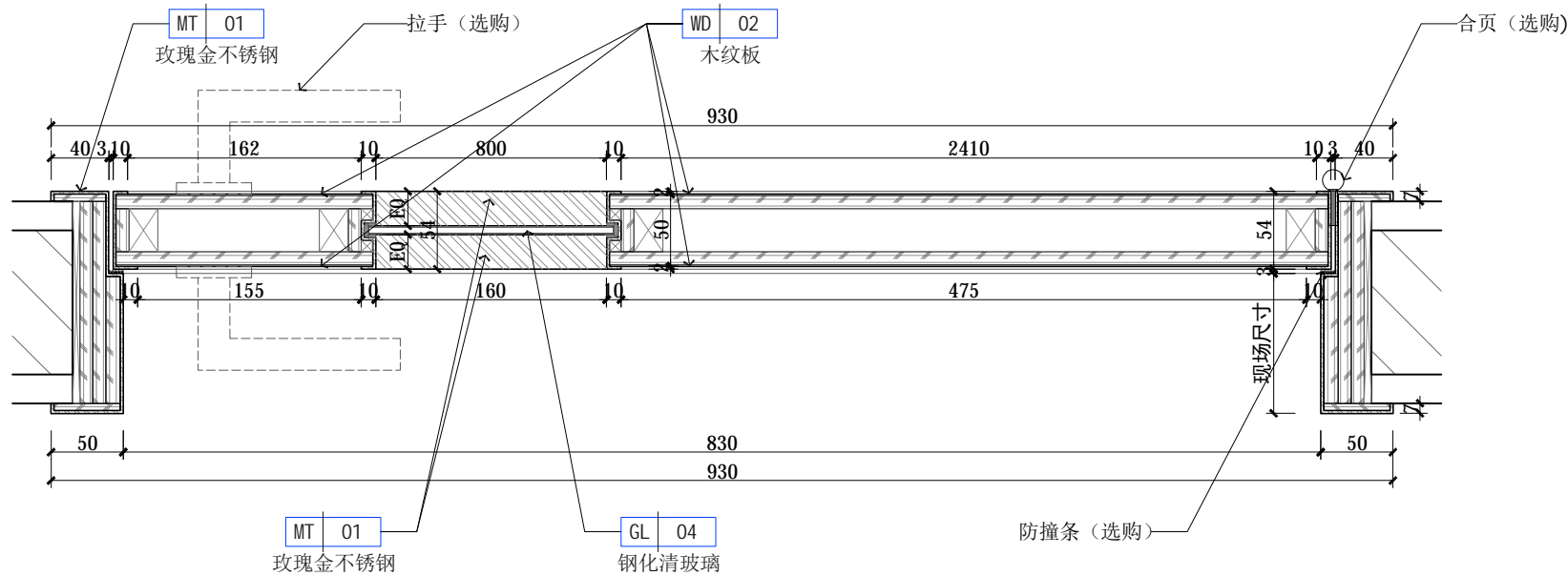

03 门大样图
Scale 1: 5

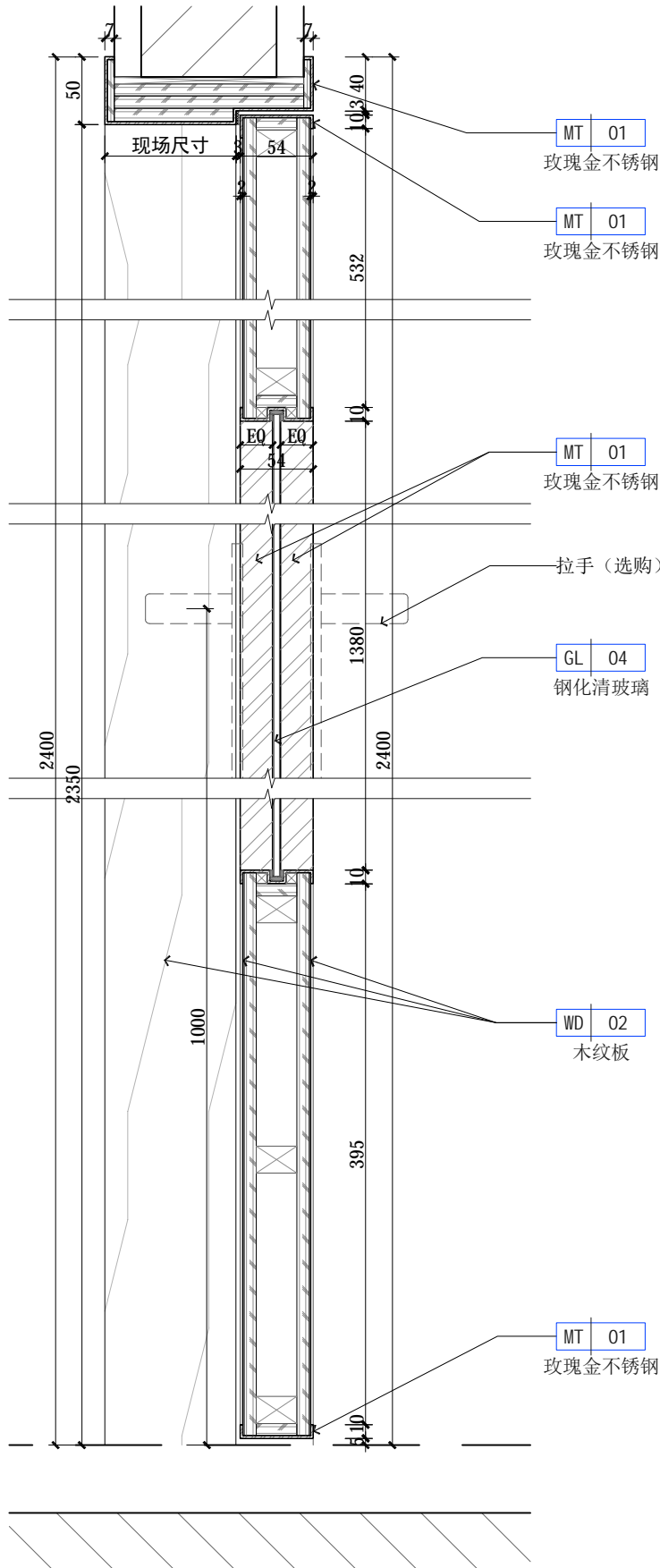

04 门大样图
Scale 1: 5



广州极美装饰设计工程有限公司
GUANG ZHOUJI MEI DECORATIVE DESIGN ENGINEERING CO.,LTD
地址：广州市海珠区礼岗路13号香港服装学院1楼

工程名称(Title):
连州人民医院室内装饰工程

项目(Project):

门大样图四

图号: Figure number	MD-04	
设计: Stylist	冯金应	冯金应
制图: Drawing	赖杰荣	赖杰荣
审核: Assessor	王海峰	王海峰
校对: Checker	陈凌钧	陈凌钧
比例: Scale	见图	
日期: Date	2021.05	

Notes 备注:
非得工作室设计师批准, 不得随意将任何部分翻印. 切勿以比例量度此图, 一切依图内数字所示为准, 施工必须在工地核对图内所示之准确, 如发现有任何矛盾处, 应即时通知设计师商讨解决, 方可施工, 否则施工单位须承担所有责任. 注: 施工尺寸以现场尺寸为准。

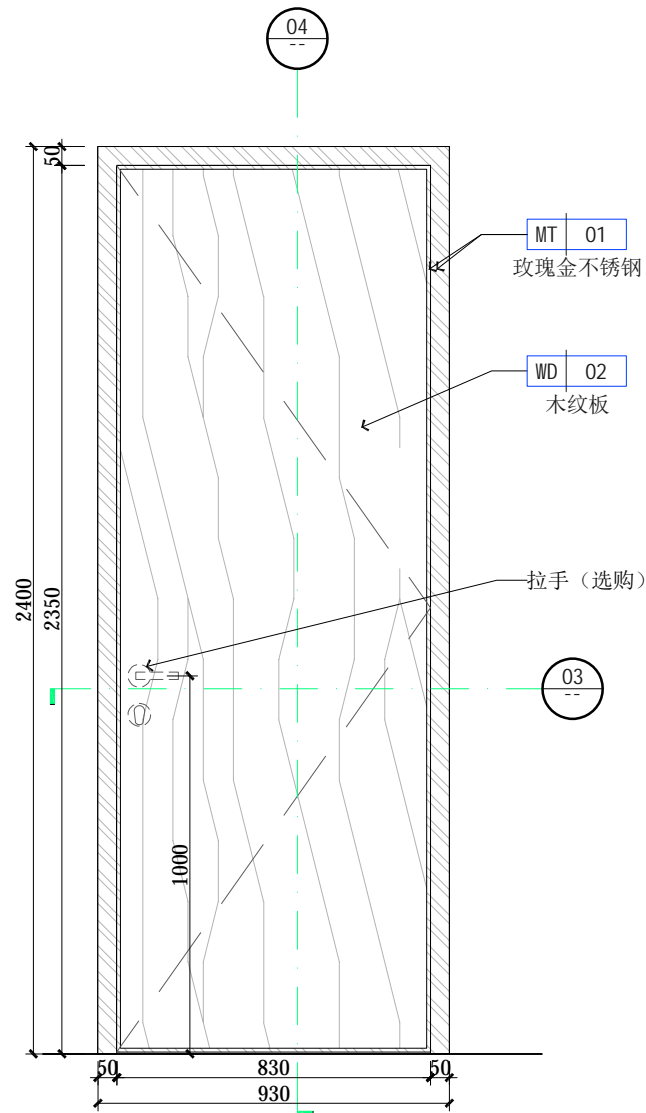

01 单开门立面图
Scale 1: 20

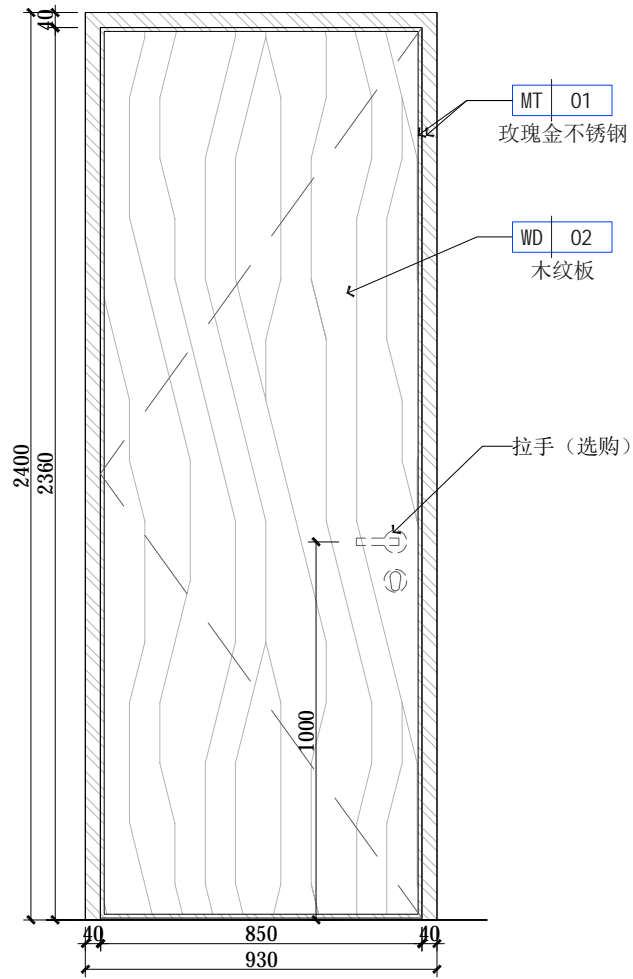

02 单开门立面图
Scale 1: 20

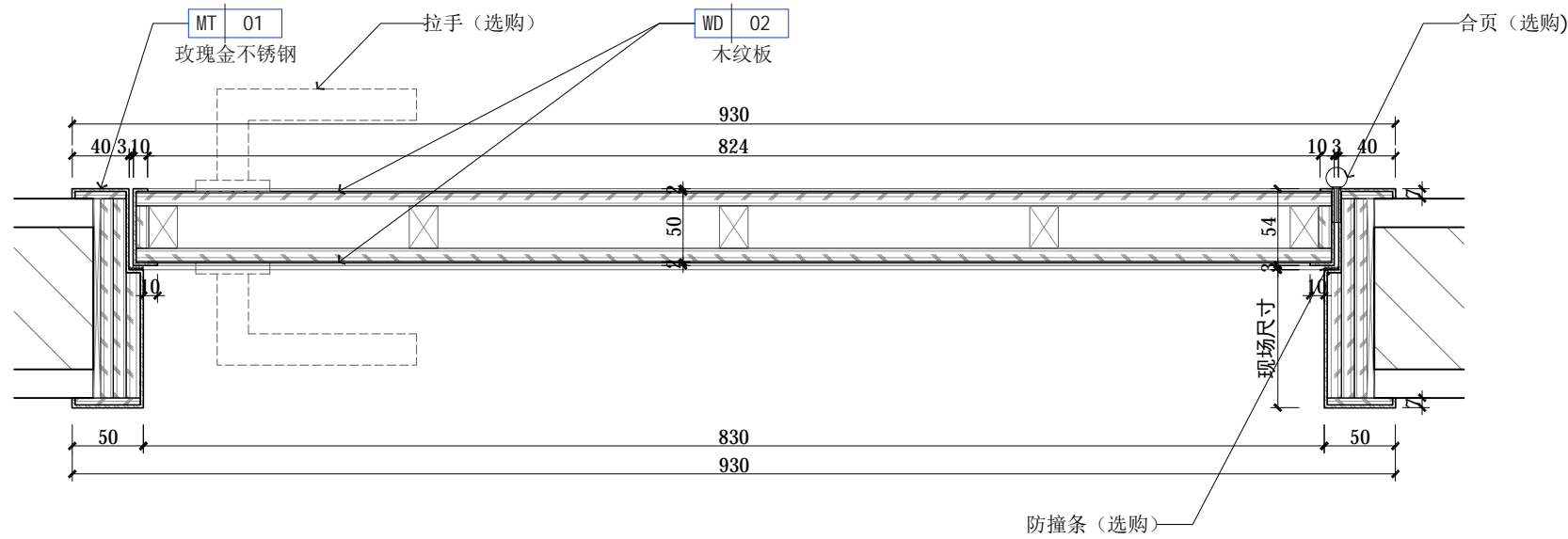

03 门大样图
Scale 1: 5

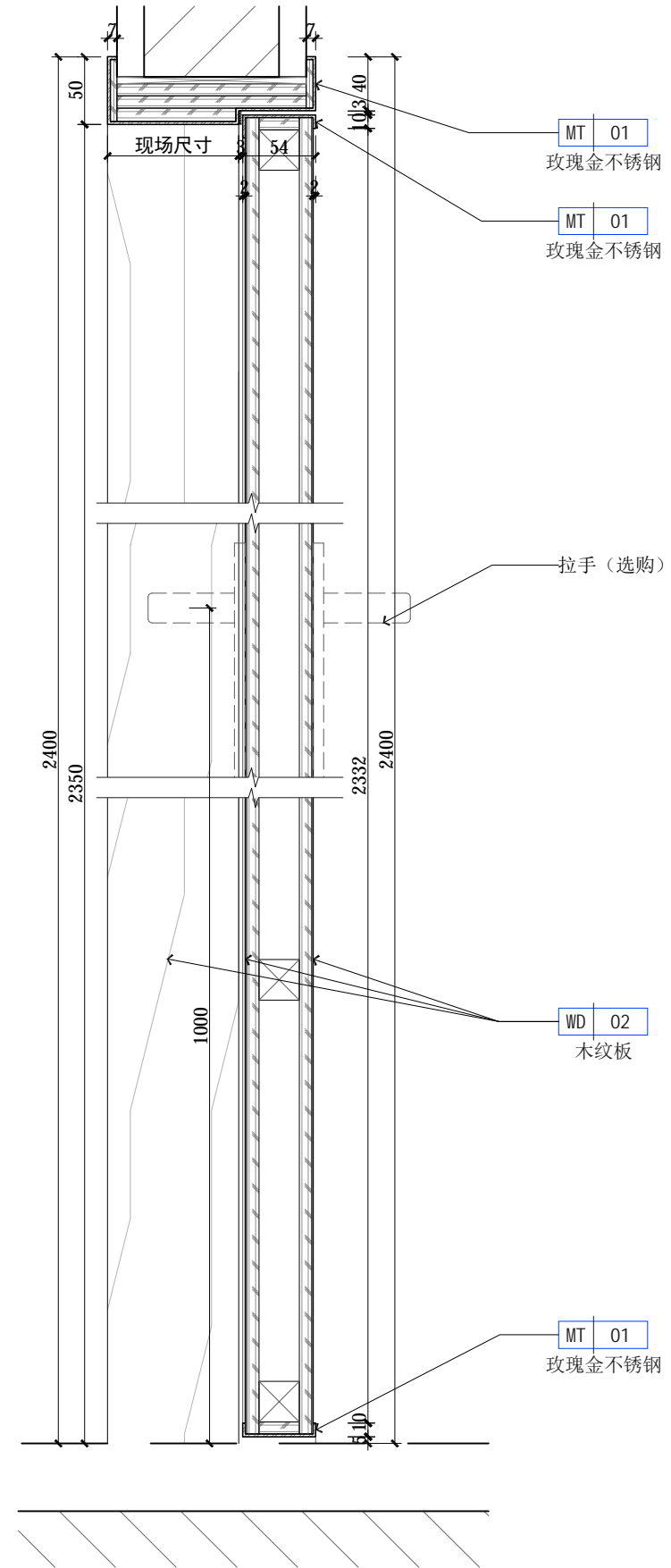

04 门大样图
Scale 1: 5

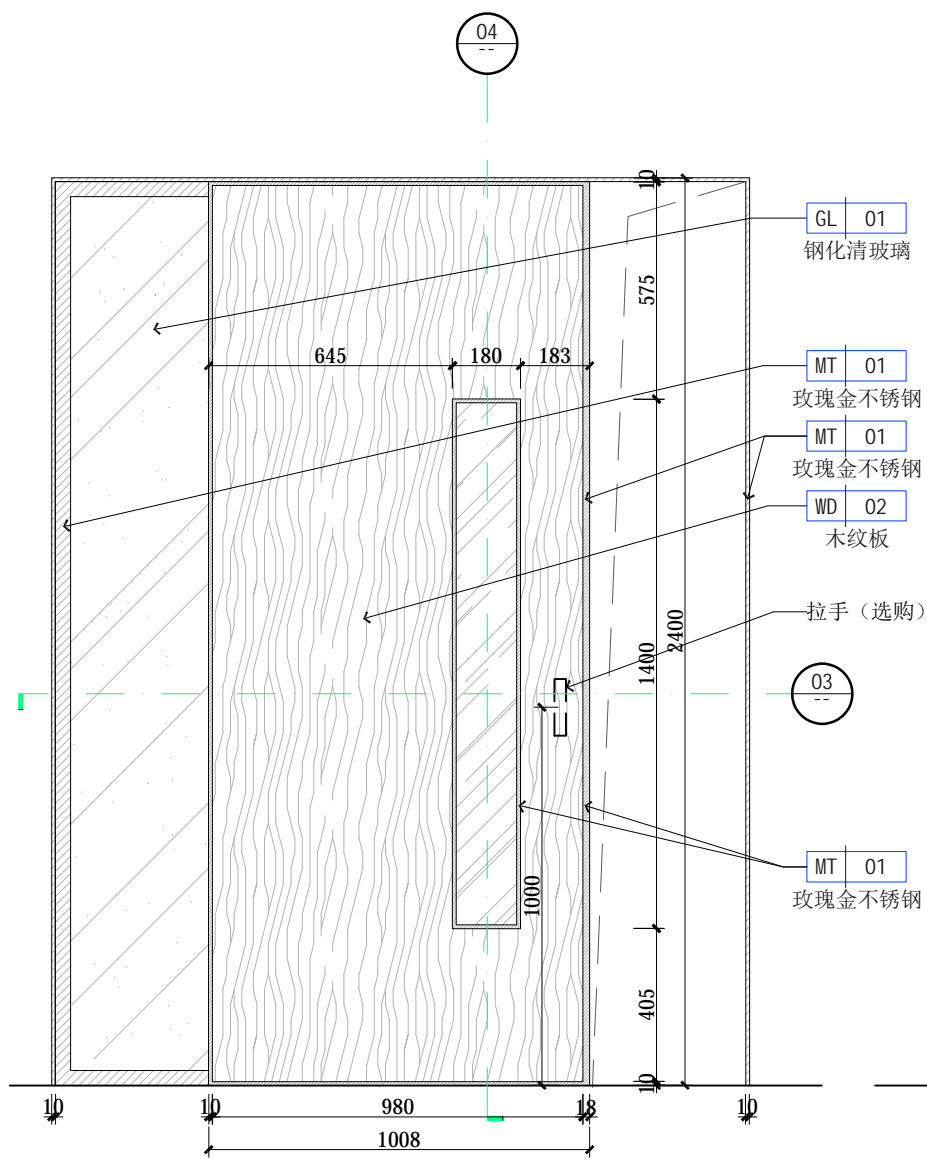

01 儿童诊室推拉门立面图
Scale 1:20

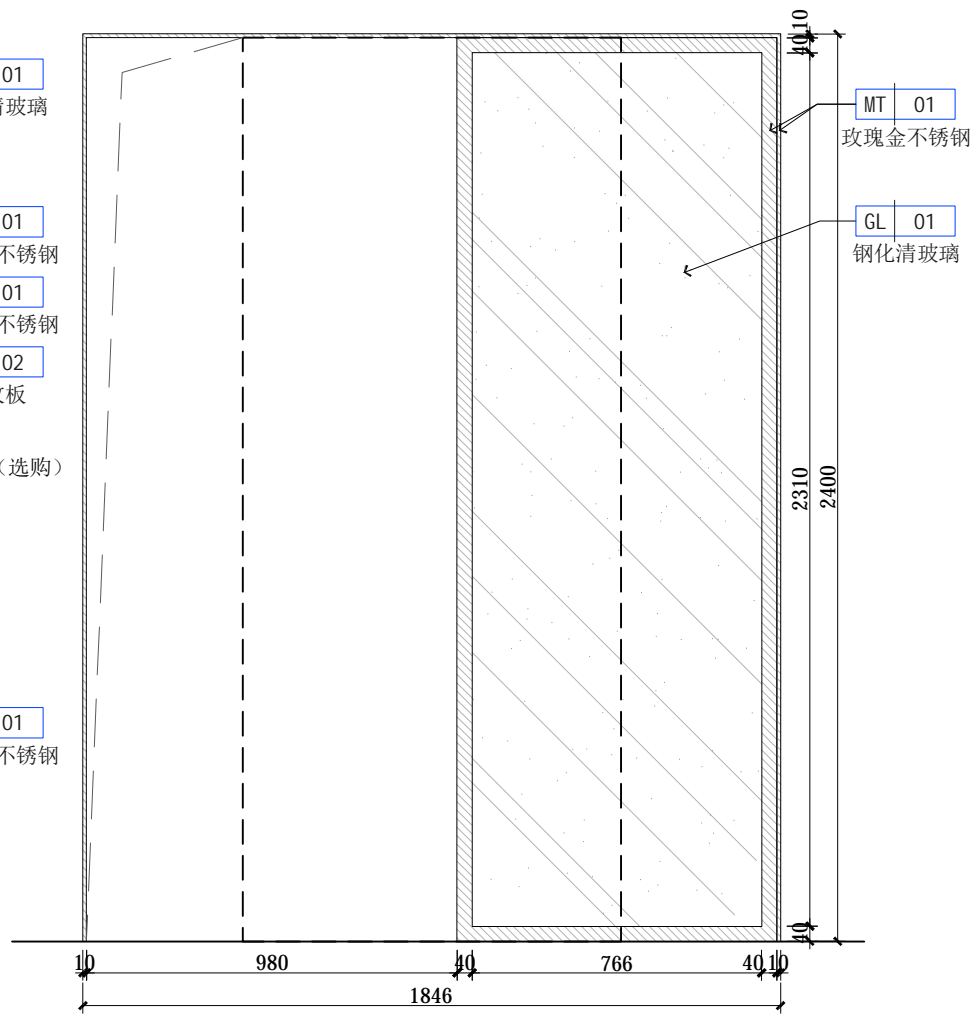

01 儿童诊室推拉门立面图
Scale 1:20

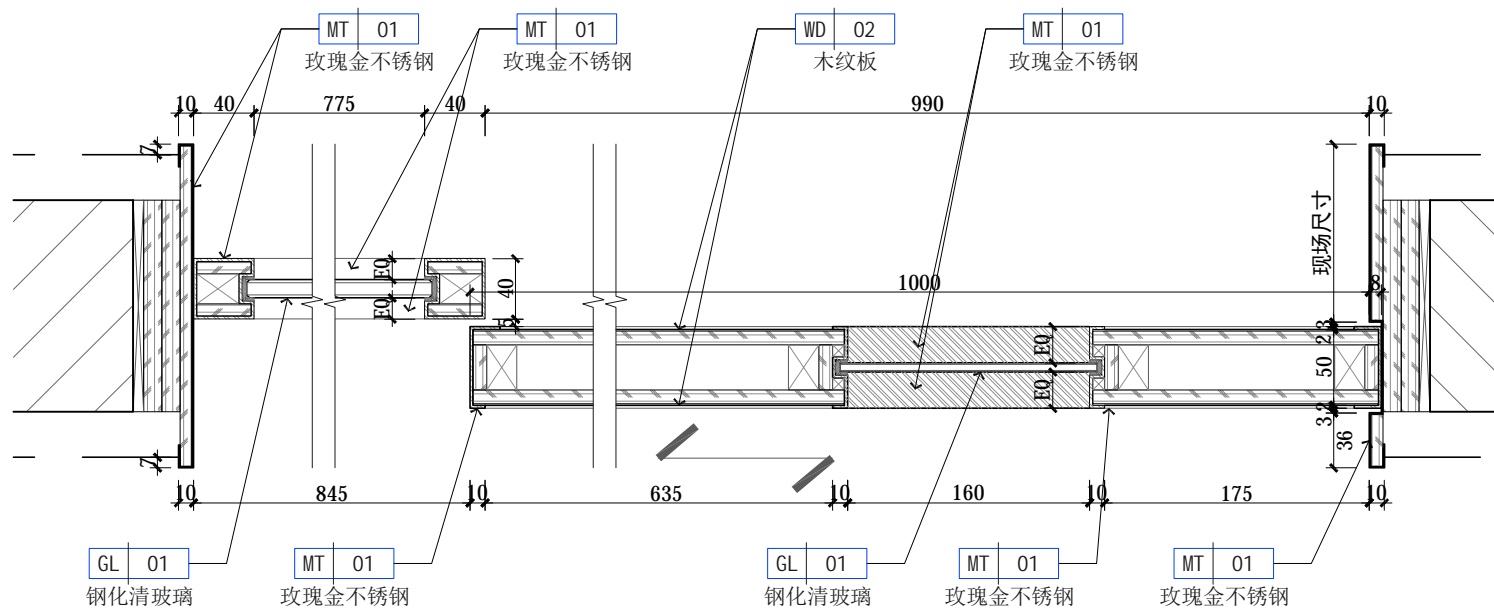

03 门大样图
Scale 1:5

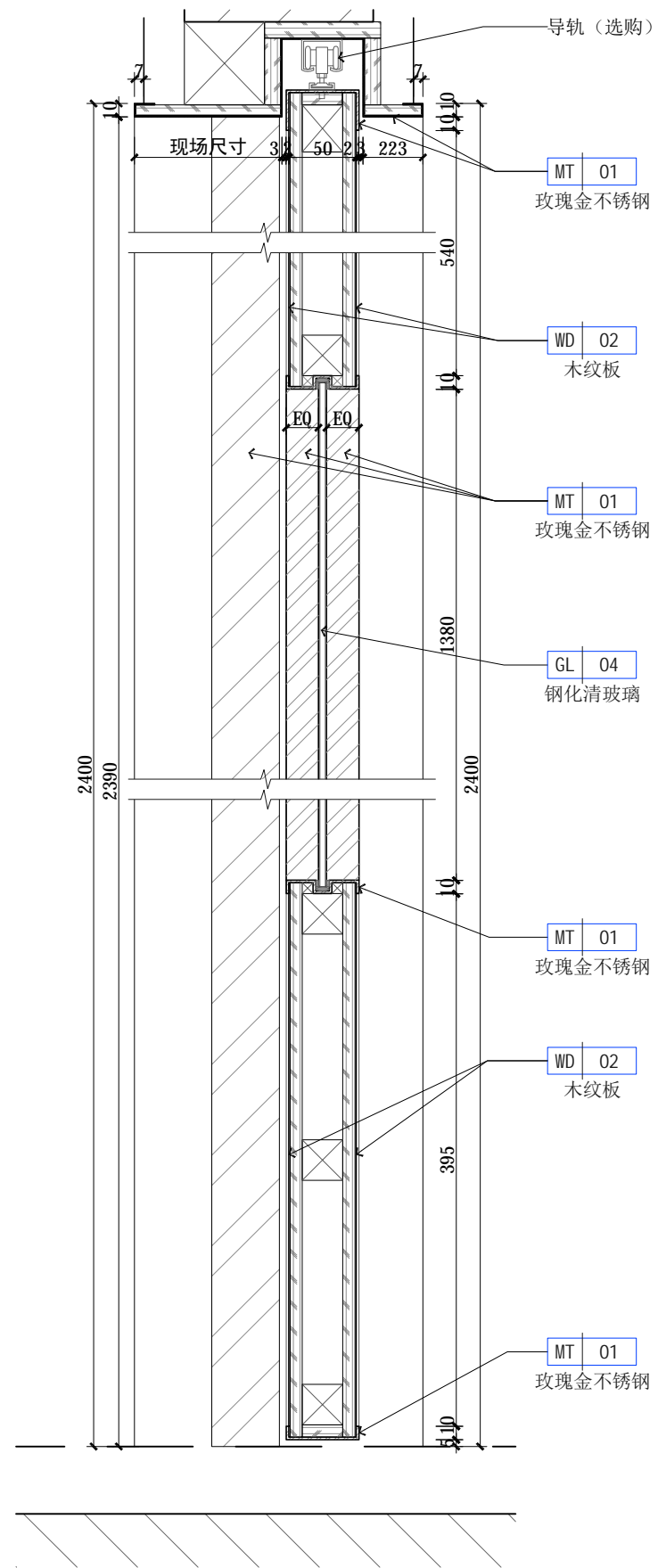

03 门大样图
Scale 1:5



广州极美装饰设计工程有限公司
GUANG ZHOU JI MEI DECORATIVE DESIGN ENGINEERING CO.,LTD
地址: 广州市海珠区礼岗路13号香港服装学院1楼

工程名称(Title):
连州人民医院室内装饰工程

项目(Project):

门大样图五

图号: Figure number	MD-05	
设计: Stylist	冯金应	冯金应
制图: Drawing	赖杰荣	赖杰荣
审核: Assessor	王海峰	王海峰
校对: Checker	陈凌钧	陈凌钧
比例: Scale	见图	
日期: Date	2021.05	

Notes 备注:
非得工作室设计师批准, 不得随意将任何部分翻印. 切勿以比例量度此图, 一切依图内数字所示为准, 施工必须在工地核对图内所示之准确, 如发现有任何矛盾处, 应即时通知设计师商讨解决, 方可施工, 否则施工单位须承担所有责任. 注: 施工尺寸以现场尺寸为准。



项目(Project):

图号: Figure number	MD-06
-------------------------	--------------

设计: Stylist	冯金应	冯金应
制图: Drawing	赖杰荣	赖杰荣
审核: Assessor	王海峰	王海峰
校对: Checker	陈凌钧	陈凌钧

比例: Scale	见 图
日期: Date	2021.05

Notes 备注:

非得工作室设计师批准,不得随意将任何部分翻印。切勿以比例量度此图,一切依图内数字所示为准,施工必须在工地核对图内所示之准确,如发现有任何矛盾处,应即时通知设计师商讨解决,方可施工,否则施工单位须承担所有责任。注:施工尺寸以现场尺寸为准。

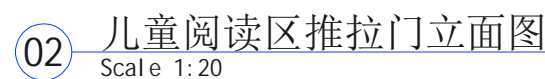
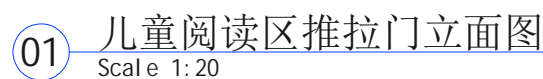



广州极美装饰设计工程有限公司
GUANG ZHOU JI MEI DECORATIVE DESIGN ENGINEERING CO.,LTD
地址：广州市海珠区礼岗路13号香港服装学院1楼

工程名称(Title):
连州人民医院室内装饰工程

项目(Project):

门大样图七

图号: Figure number	MD-07	
设计: Stylist	冯金应	冯金应
制图: Drawing	赖杰荣	赖杰荣
审核: Assessor	王海峰	王海峰
校对: Checker	陈凌钧	陈凌钧
比例: Scale	见图	
日期: Date	2021.05	

Notes 备注:

非得工作室设计师批准,不得随意将任何部分翻印.切勿以比例量度此图,一切依图内数字所示为准,施工必须在工地核对图内所示之准确,如发现有任何矛盾处,应即时通知设计师商讨解决,方可施工,否则施工单位须承担所有责任。注：施工尺寸以现场尺寸为准。

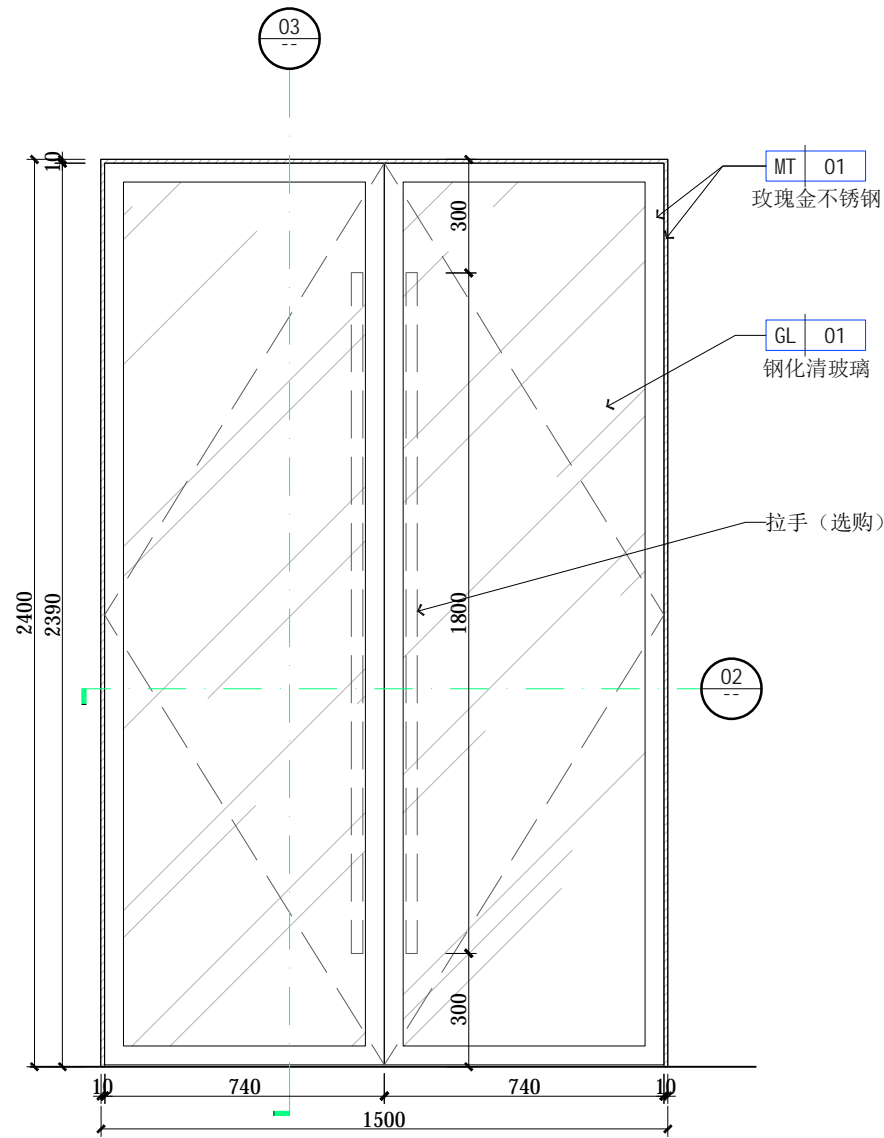

01 儿童阅读区玻璃门立面图
Scale 1: 20

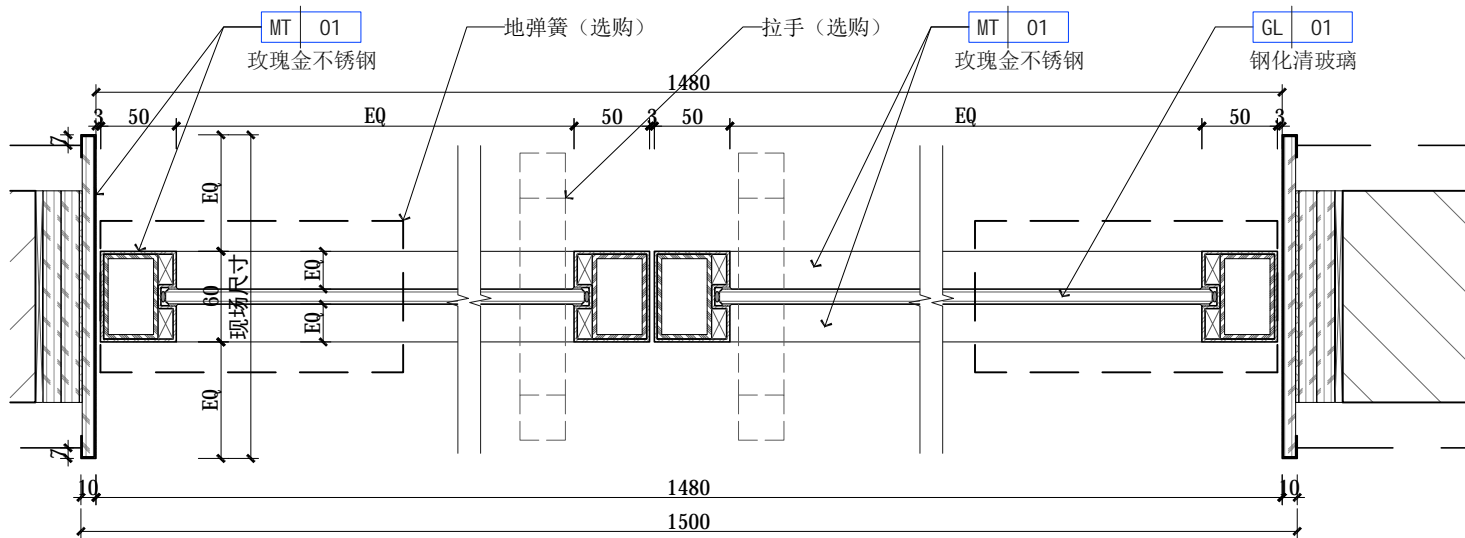

02 门大样图
Scale 1: 5

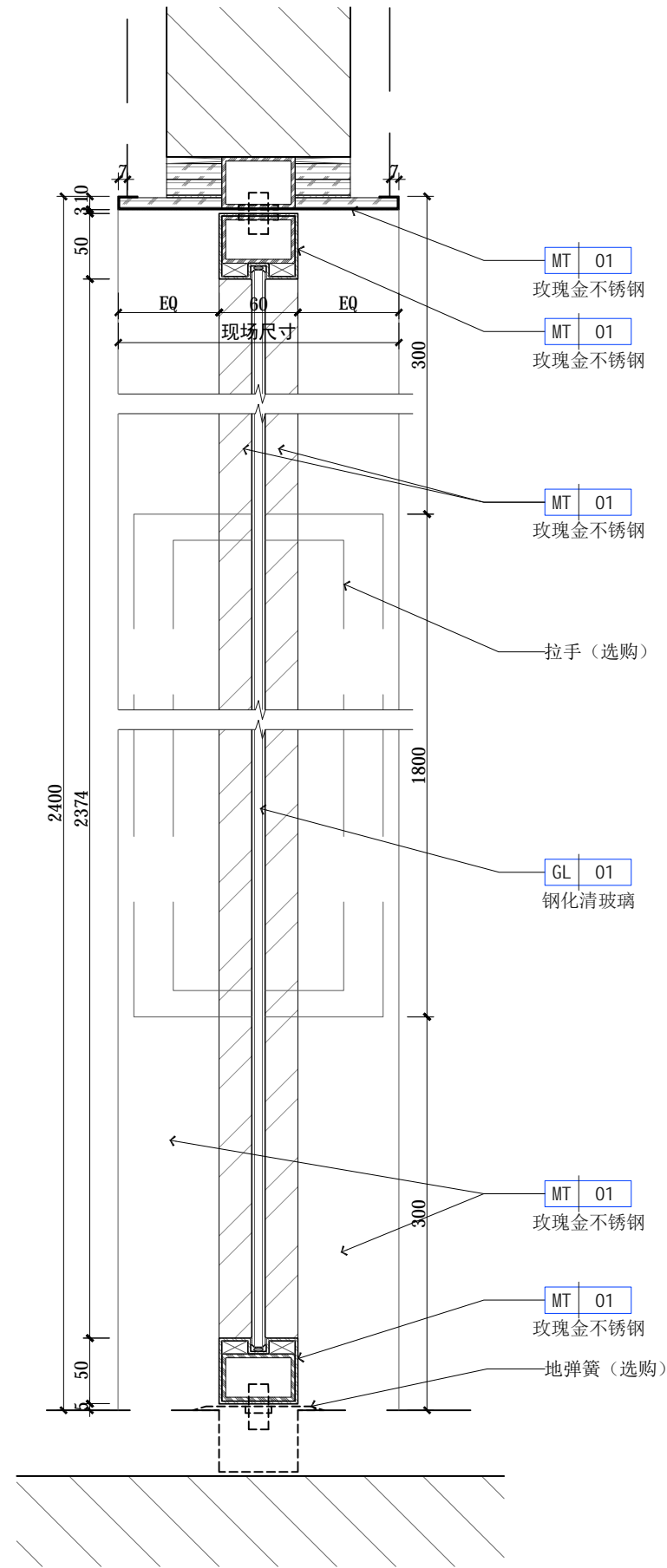

03 门大样图
Scale 1: 5



广州极美装饰设计工程有限公司
GUANG ZHOUJI MEI DECORATIVE DESIGN ENGINEERING CO.,LTD
地址：广州市海珠区礼岗路13号香港服装学院1楼

工程名称(Title):
连州人民医院室内装饰工程

项目(Project):

门大样图八

图号: Figure number	MD-08	
设计: Stylist	冯金应	冯金应
制图: Drawing	赖杰荣	赖杰荣
审核: Assessor	王海峰	王海峰
校对: Checker	陈凌钧	陈凌钧
比例: Scale	见 图	
日期: Date	2021. 05	

Notes 备注:

非得工作室设计师批准, 不得随意将任何部分翻印. 切勿以比例量度此图, 一切依图内数字所示为准, 施工必须在工地核对图内所示之准确, 如发现有任何矛盾处, 应即时通知设计师商讨解决, 方可施工, 否则施工单位须承担所有责任。注：施工尺寸以现场尺寸为准。

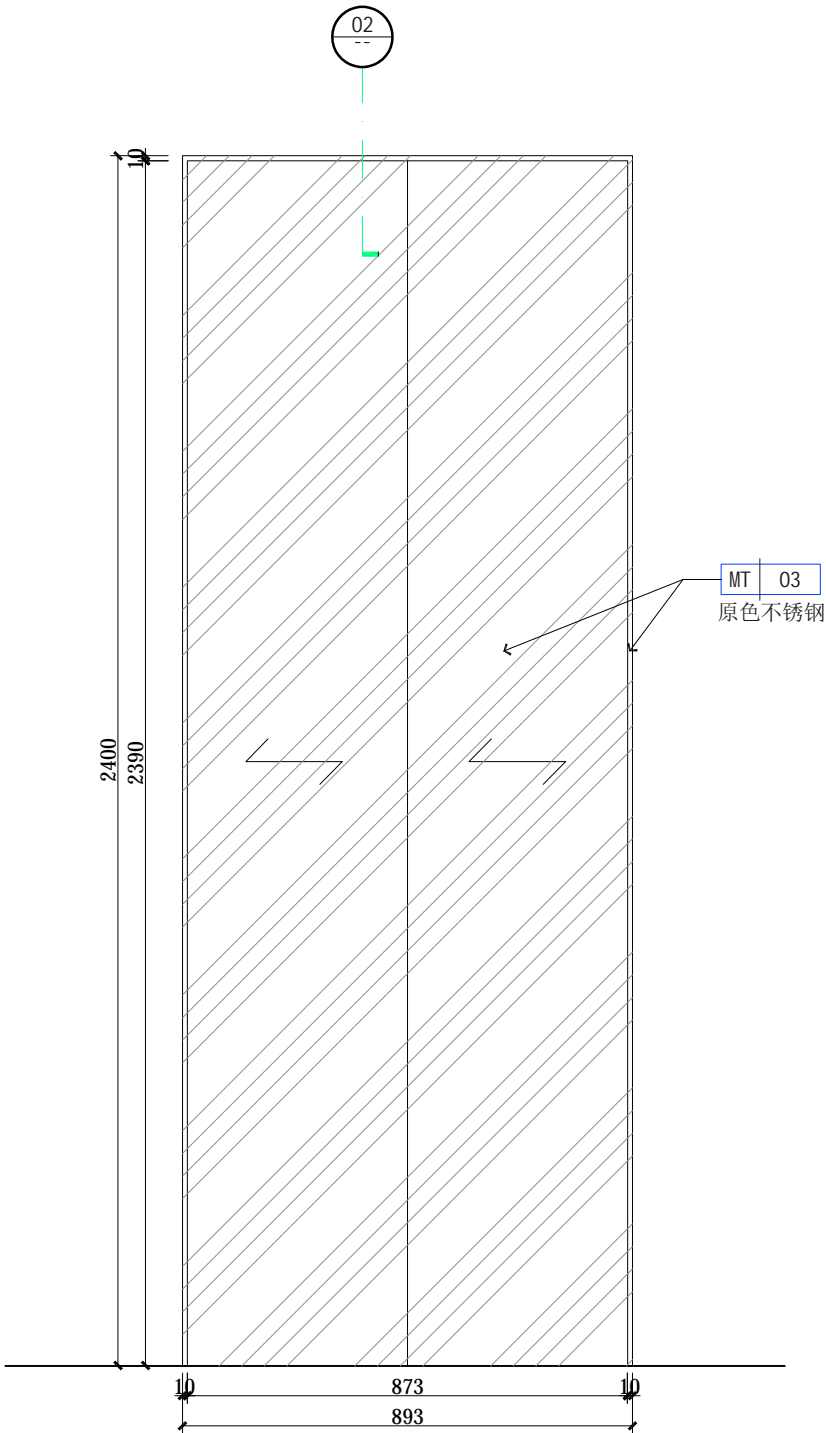

01 电梯门立面图
Scale 1: 15

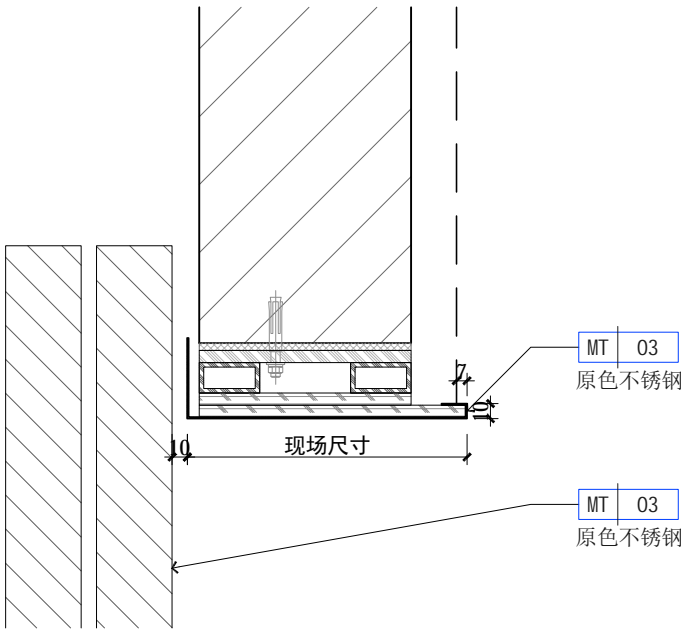

02 门大样图
Scale 1: 5



广州极美装饰设计工程有限公司
GUANG ZHOUJI MEI DECORATIVE DESIGN ENGINEERING CO.,LTD
地址：广州市海珠区礼岗路13号香港服装学院1楼

工程名称(Title):
连州人民医院室内装饰工程

项目(Project):

门大样图九

图号: Figure number	MD-09	
设计: Stylist	冯金应	冯金应
制图: Drawing	赖杰荣	赖杰荣
审核: Assessor	王海峰	王海峰
校对: Checker	陈凌钧	陈凌钧
比例: Scale	见图	
日期: Date	2021.05	

Notes 备注:

非得工作室设计师批准, 不得随意将任何部分翻印. 切勿以比例量度此图, 一切依图内数字所示为准, 施工必须在工地核对图内所示之准确, 如发现有任何矛盾处, 应即时通知设计师商讨解决, 方可施工, 否则施工单位须承担所有责任。注: 施工尺寸以现场尺寸为准。

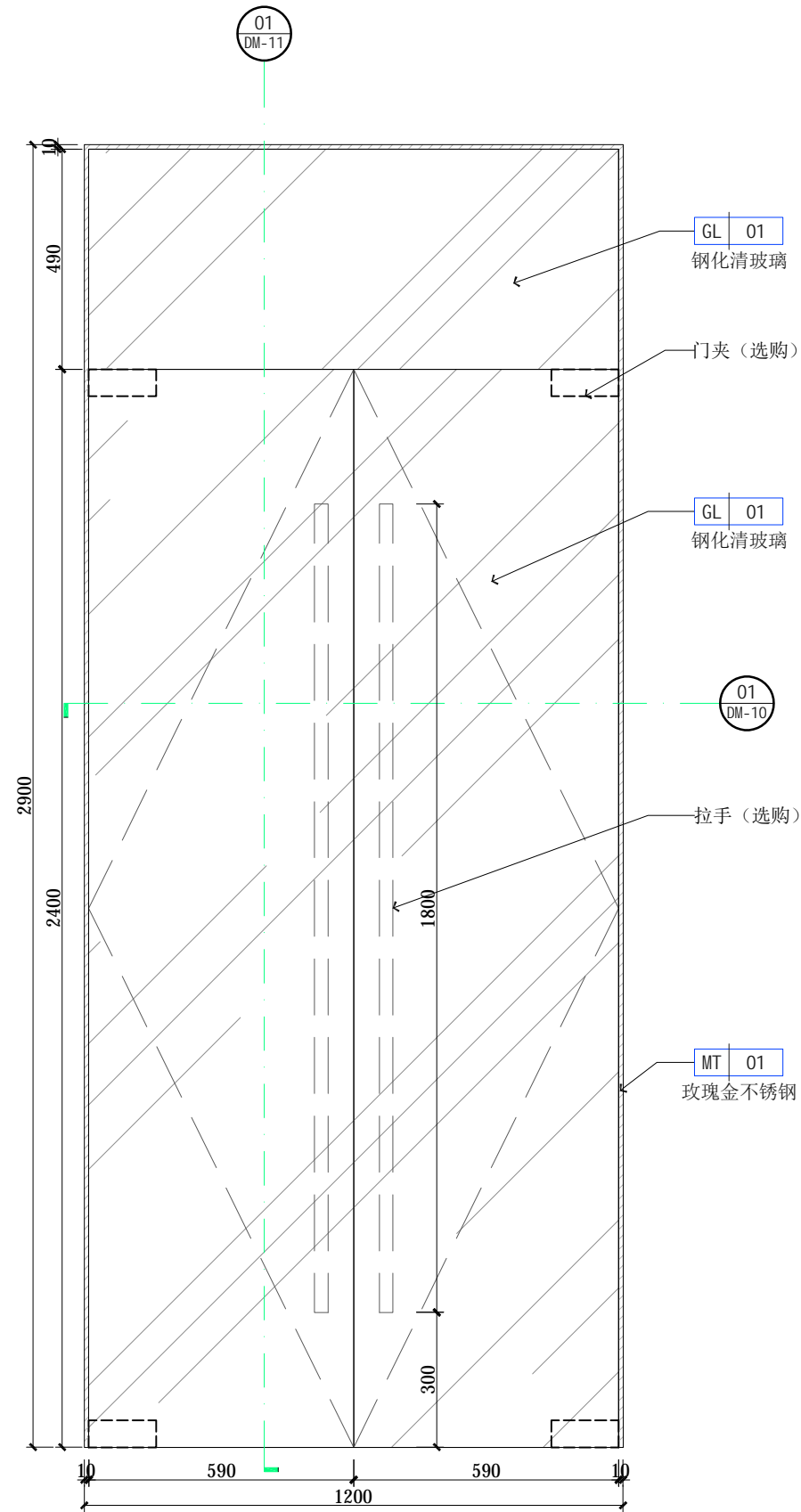

01 双开玻璃门立面图
Scale 1:15

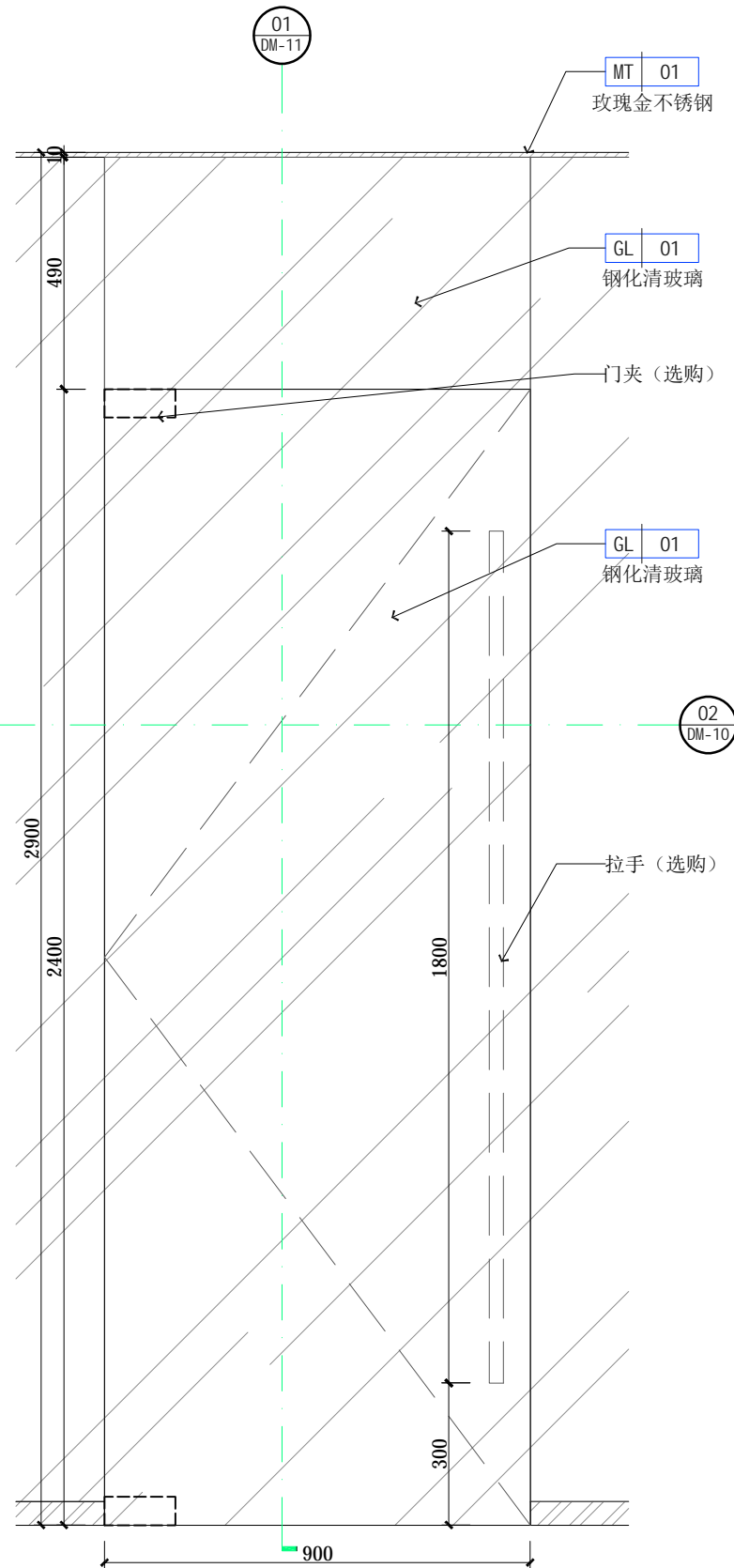

02 单开玻璃门立面图
Scale 1:15

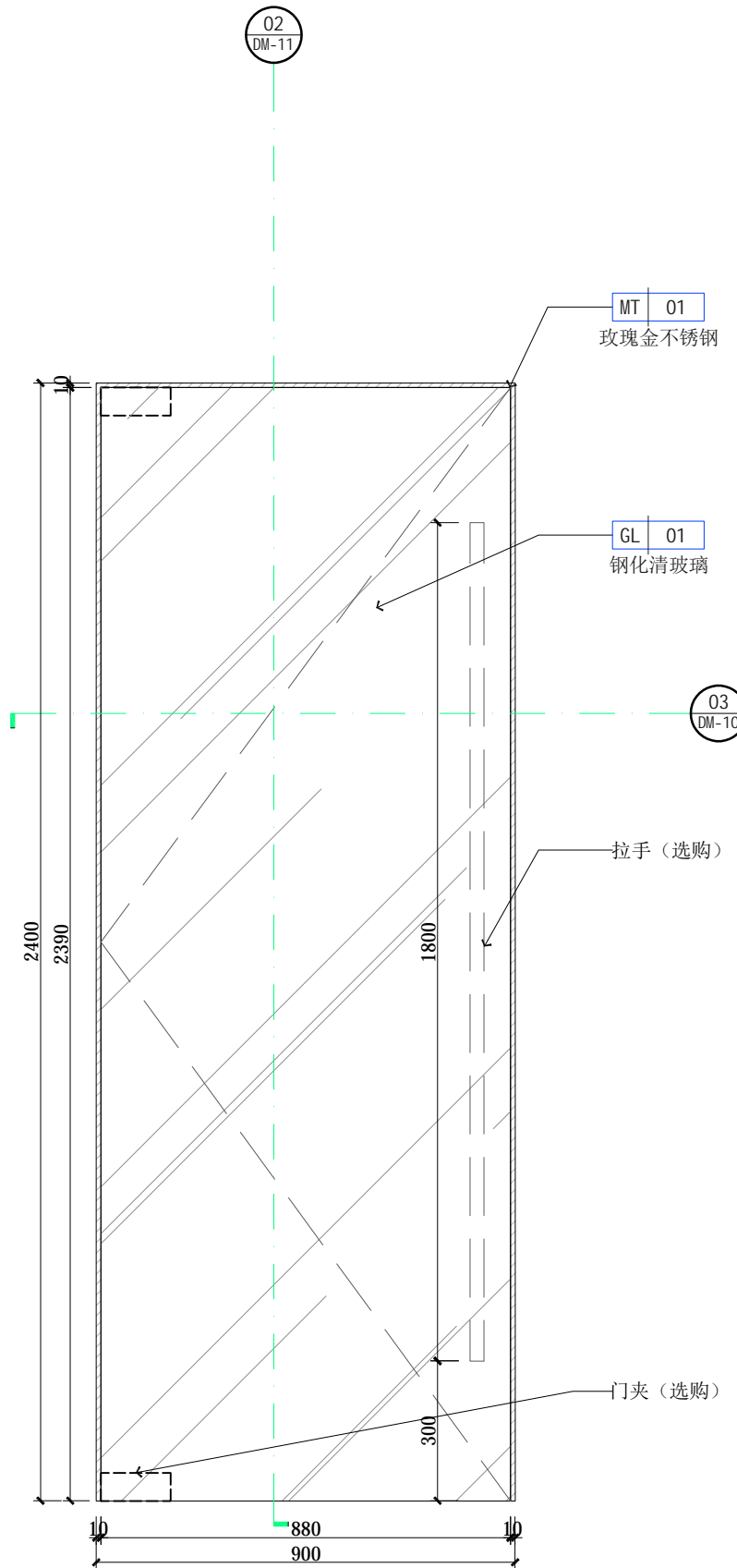

03 单开玻璃门立面图
Scale 1:15

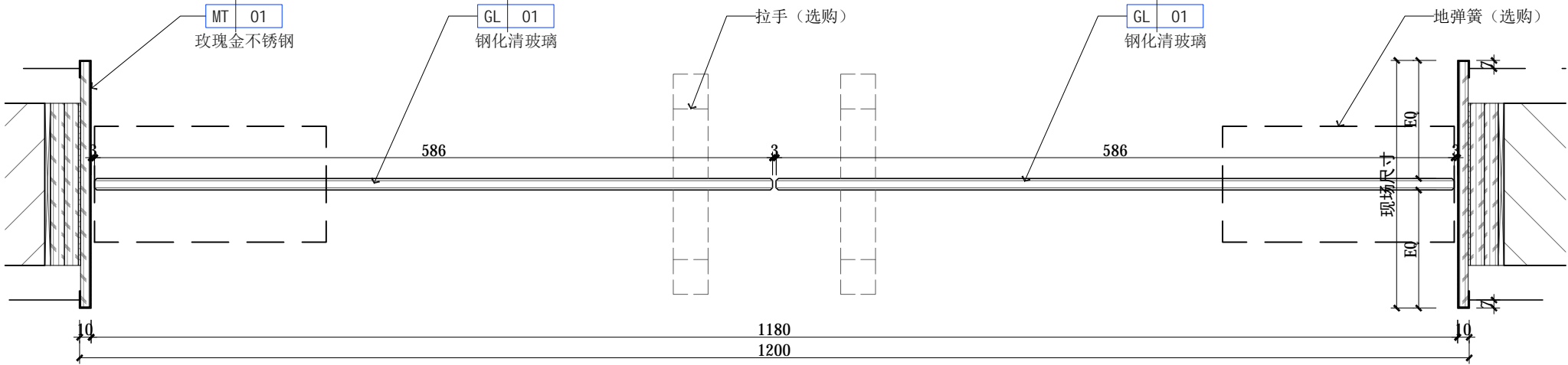

01 门大样图
Scale 1:5

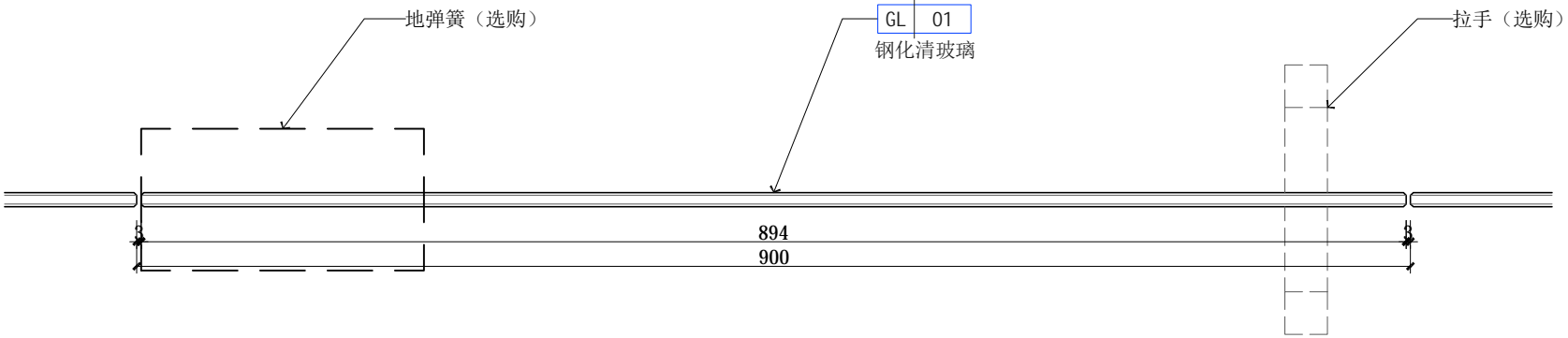

02 门大样图
Scale 1:5

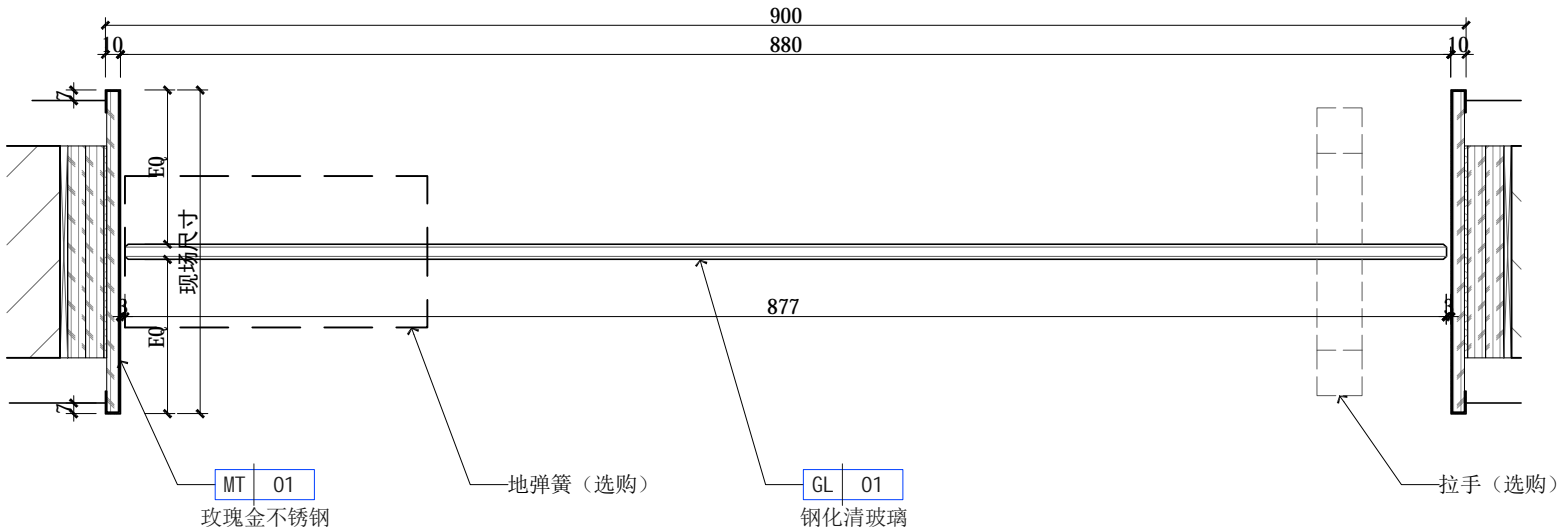

03 门大样图
Scale 1:5



广州极美装饰设计工程有限公司
GUANG ZHOUJI MEI DECORATIVE DESIGN ENGINEERING CO.,LTD
地址: 广州市海珠区礼岗路13号香港服装学院1楼

工程名称(Title):

连州人民医院室内装饰工程

项目(Project):

门大样图十

图号: Figure number	MD-10	
设计: Stylist	冯金应	冯金应
制图: Drawing	赖杰荣	赖杰荣
审核: Assessor	王海峰	王海峰
校对: Checker	陈凌钧	陈凌钧
比例: Scale	见 图	
日期: Date	2021.05	

Notes 备注:

非得工作室设计师批准, 不得随意将任何部分翻印. 切勿以比例量度此图, 一切依图内数字所示为准, 施工必须在工地核对图内所示之准确, 如发现有任何矛盾处, 应即时通知设计师商讨解决, 方可施工, 否则施工单位须承担所有责任. 注: 施工尺寸以现场尺寸为准。



广州极美装饰设计工程有限公司
GUANG ZHOUJI MEI DECORATIVE DESIGN ENGINEERING CO.,LTD
地址：广州市海珠区礼岗路13号香港服装学院1楼

工程名称(Title):
连州人民医院室内装饰工程

项目(Project):

门大样图十一

图号: Figure number	MD-11	
设计: Stylist	冯金应	冯金应
制图: Drawing	赖杰荣	赖杰荣
审核: Assessor	王海峰	王海峰
校对: Checker	陈凌钧	陈凌钧
比例: Scale	见 图	
日期: Date	2021. 05	

Notes 备注:

非得工作室设计师批准, 不得随意将任何部分翻印. 切勿以比例量度此图, 一切依图内数字所示为准, 施工必须在工地核对图内所示之准确, 如发现有任何矛盾处, 应即时通知设计师商讨解决, 方可施工, 否则施工单位须承担所有责任。注：施工尺寸以现场尺寸为准。

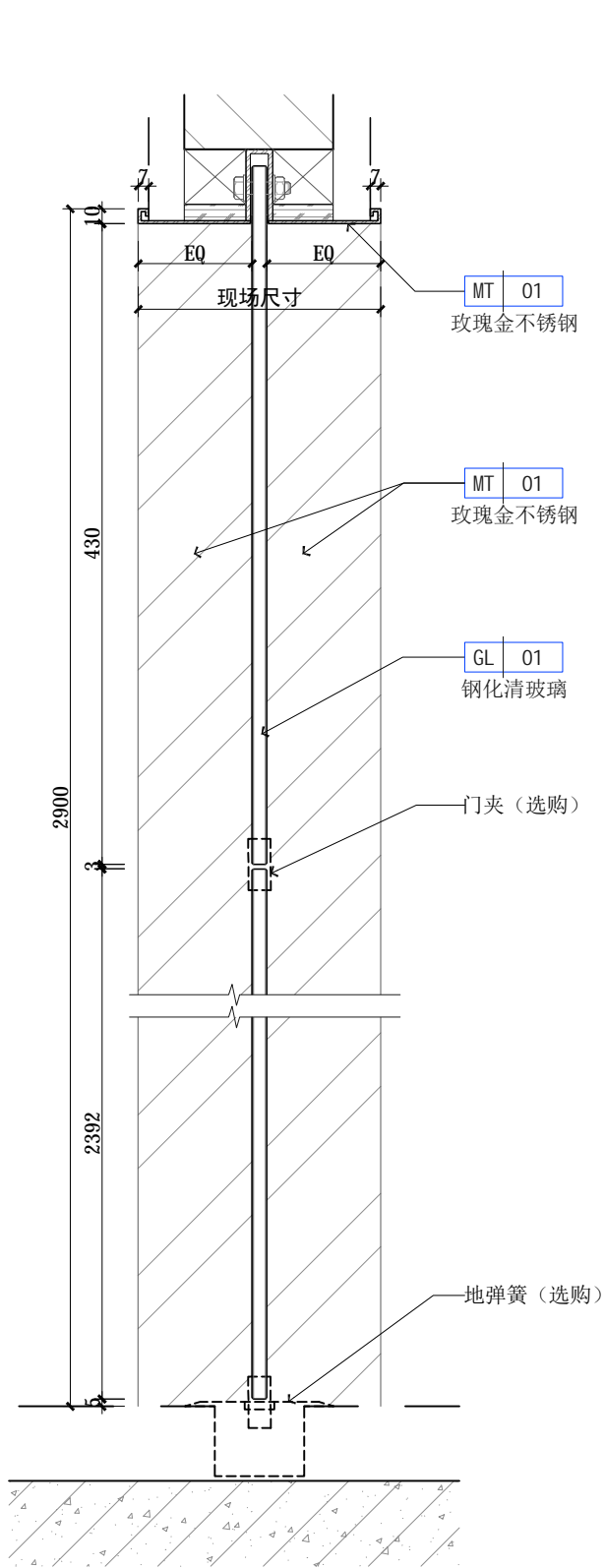

01 门大样图
Scale 1:5

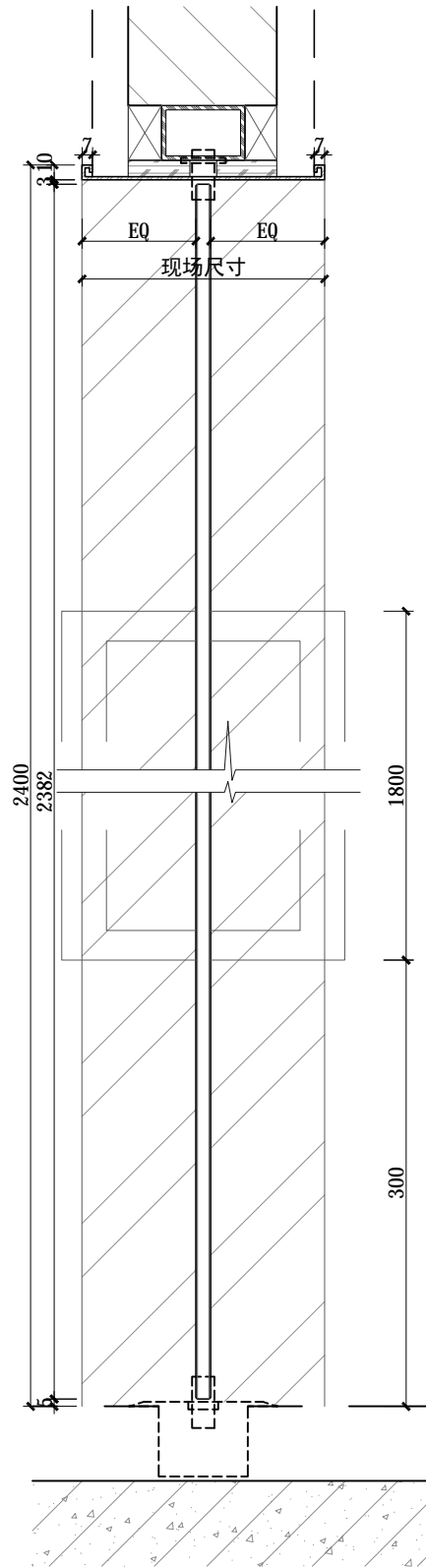

02 门大样图
Scale 1:5

种植室推拉门是脚控开关

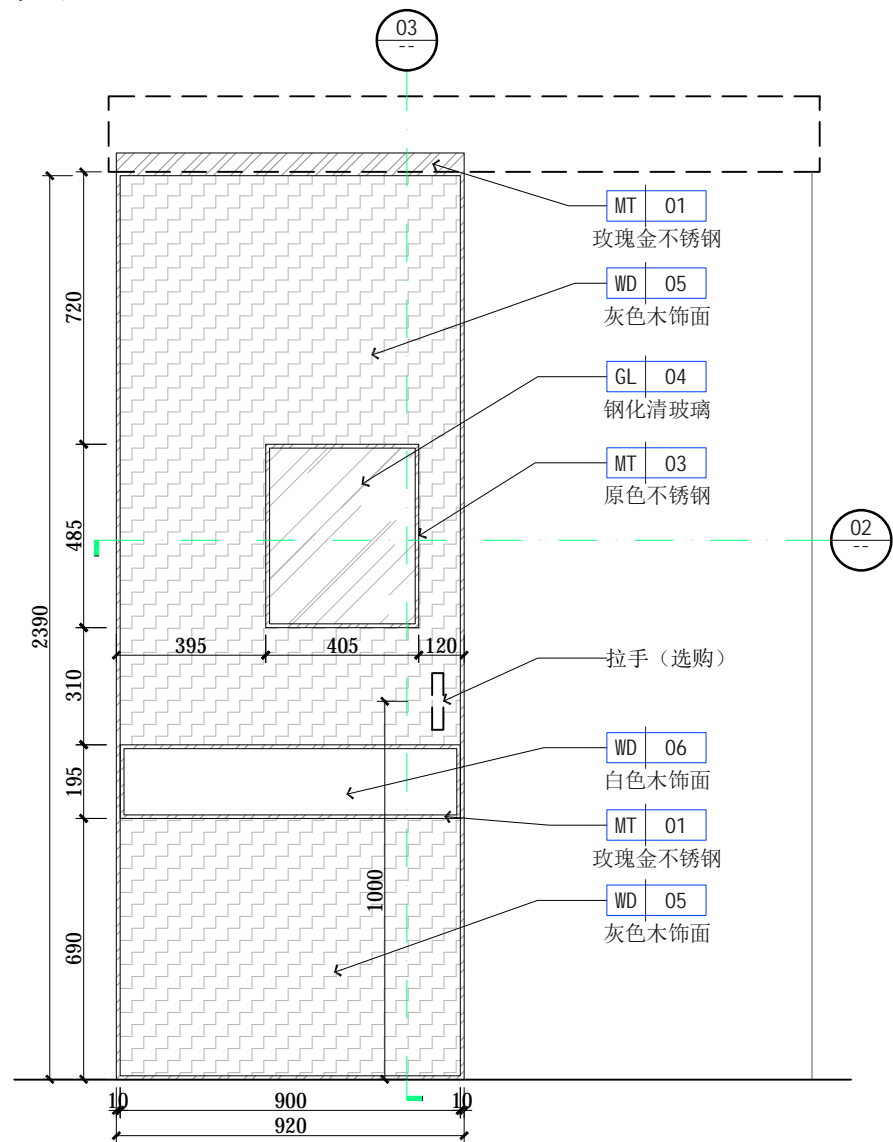

01 诊室间推拉门立面图
Scale 1: 15

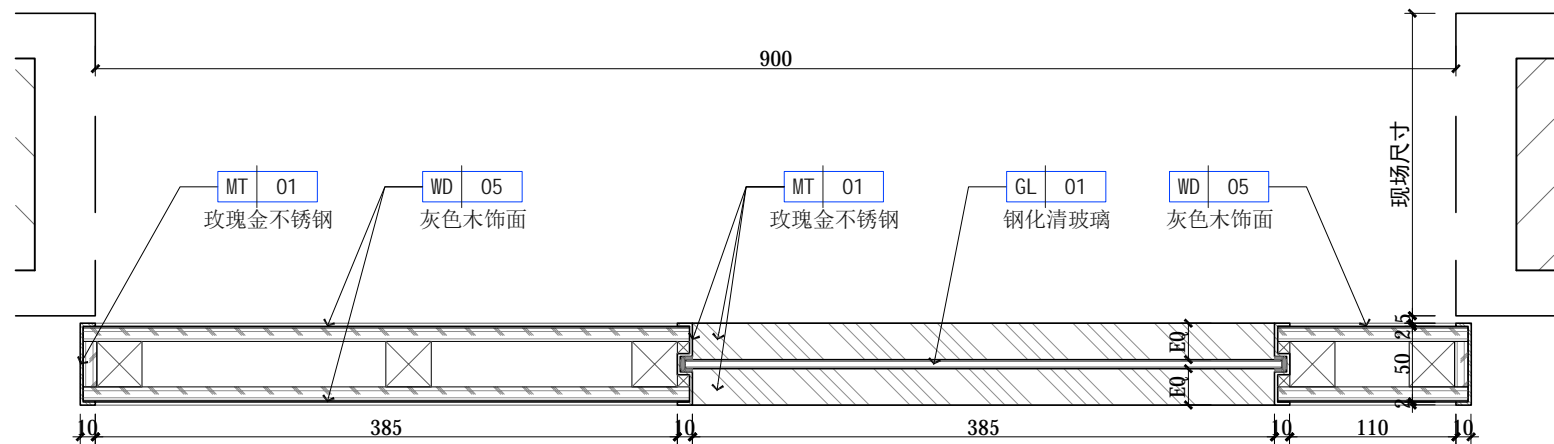

01 门大样图
Scale 1: 5

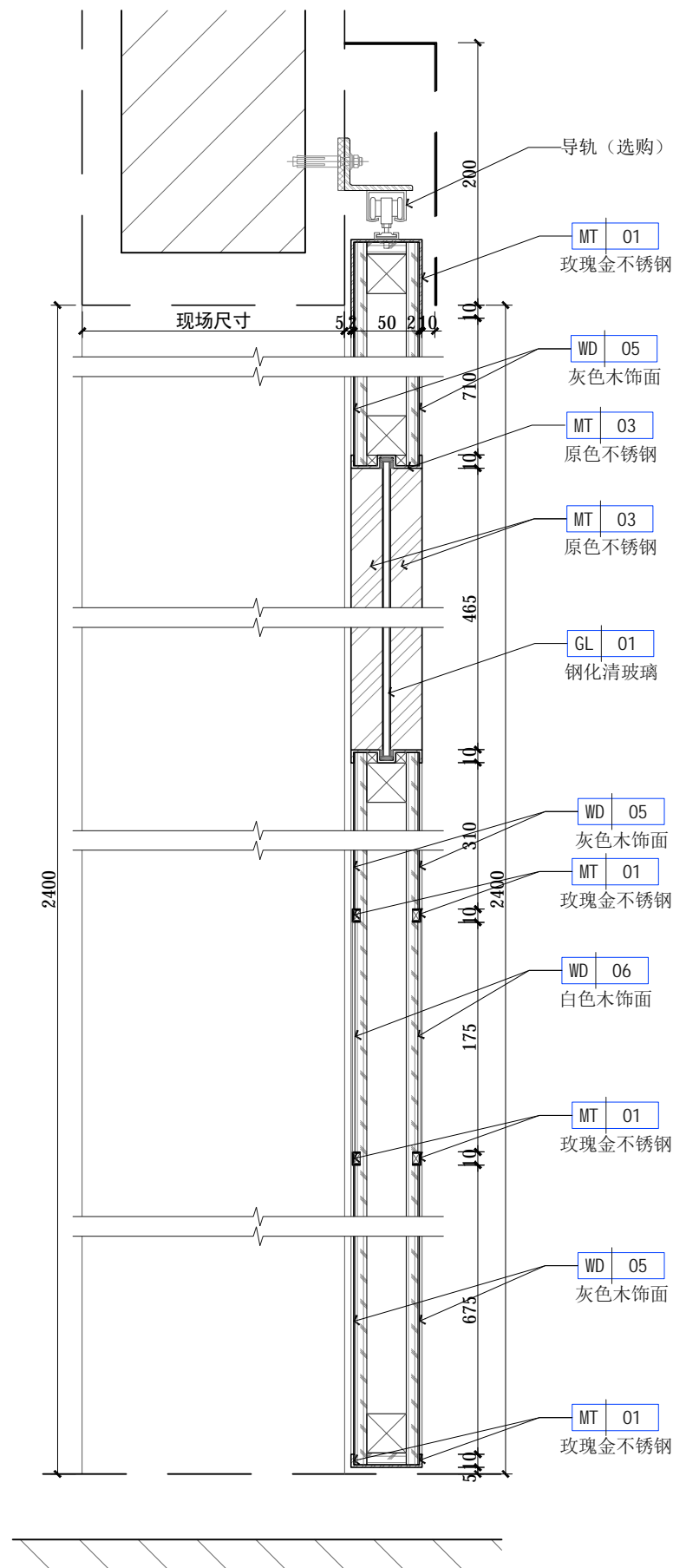

01 门大样图
Scale 1: 5



广州极美装饰设计工程有限公司
GUANG ZHOU JI MEI DECORATIVE DESIGN ENGINEERING CO.,LTD
地址: 广州市海珠区礼岗路13号香港服装学院1楼

工程名称(Title):
连州人民医院室内装饰工程

项目(Project):

门大样图十二

图号: Figure number	MD-12	
设计: Stylist	冯金应	冯金应
制图: Drawing	赖杰荣	赖杰荣
审核: Assessor	王海峰	王海峰
校对: Checker	陈凌钧	陈凌钧
比例: Scale	见图	
日期: Date	2021.05	

Notes 备注:

非得工作室设计师批准,不得随意将任何部分翻印.切勿以比例量度此图,一切依图内数字所示为准,施工必须在工地核对图内所示之准确,如发现有任何矛盾处,应即时通知设计师商讨解决,方可施工,否则施工单位须承担所有责任.注:施工尺寸以现场尺寸为准.